

DODATEK č. 3
ke smlouvě ze dne 18.8.2020
„Sanace lokální havárie tělocvičny SŠDOS Moravský Krumlov“

Smluvní strany

Smluvní strany

Objednatel: Střední škola dopravy, obchodu a služeb, příspěvková organizace

Sídlo : nám. Klášterní 127, 672 01 Moravský Krumlov

zastoupený: Ing. Jiřím Psotou, ředitelem

Autorský dozor:

Ing. Václav Starý

Technický dozor stavebníka:

Ing. Ladislav Křemeček

bankovní spojení:



číslo účtu:

IČ: 00055166 Daňový režim: neplátce DPH

(dále jen „objednatel“)

Zhotovitel: OSP, spol. s r.o.

Sídlo: Okružní 394, 672 01 Moravský Krumlov

zastoupený: Ing. Vlastimil Kocanda

oprávněn jednat ve věcech technických :

Zdeněk Čmerka

bankovní spojení:



číslo účtu:

IČ: 44026421

DIČ: CZ44026421

údaj o zápisu v obchodním rejstříku nebo v jiné evidenci: u KS v Brně, oddíl C3612

(dále jen „zhotovitel“)

I.

1. Smluvní strany spolu dne 18.8.2020 uzavřely smlouvu o dílo,
(dále jen „smlouva o dílo“), na základě níž zhotovitel pro objednatele provádí dílo spočívající ve zhotovení
díla „Sanace lokální havárie tělocvičny SŠDOS Moravský Krumlov“

2. Předmětem tohoto dodatku č. 1 je změna ceny díla:

Původní cena vč. dodatku č. 1	1.337.106,21 Kč bez DPH
	280.792,30 Kč DPH 21%
	1.617.898,51 Kč vč. DPH

se nyní navýší o částku :

Změnový list č. 2 –	316.841,14 Kč bez DPH
	66.536,64 Kč DPH 21%
	383.377,78 Kč vč. DPH 21%

Celková cena díla –	1.653.947,35 Kč bez DPH
	347.328,94 Kč DPH 21%
	2.001.276,29 Kč vč. DPH 21%

II.

1. Veškerá zbývající ustanovení této smlouvy o dílo zůstávají nezměněna.
2. Tento dodatek č. 3 je vyhotoven ve 2 vyhotoveních, přičemž každá ze smluvních stran obdrží po jednom.

III.

1. Obě strany prohlašují, že tento dodatek je projevem jejich svobodné a vážné vůle, což stvrzují svými podpisy.
2. Tento dodatek nabývá platnosti a účinnosti dnem podpisu obou smluvních stran.

Přílohy : Změnový list č. 2 vč. příloh

za objednatele:

za zhotovitele:









**Střední škola dopravy, obchodu a služeb
Moravský Krumlov, příspěvková organizace**
Ing. Jiří Psota, ředitel
za objednatele

OSP, spol. s r.o.
Ing. Vlastimil Kocanda
jednatel
za zhotovitele

ZMĚNOVÝ LIST STAVBY

název stavby: „Sanace lokální havárie tělocvičny SŠDOS Moravský Krumlov“

Změna č.: 2	SoD ze dne: 18.8.2020
<i>zhotovitel:</i> OSP, spol. s r.o.	<i>objednatel:</i> Střední škola dopravy, obchodu a služeb, příspěvková organizace
Popis změny:	
I. Předmět změny	
Předmětem změnového listu je odůvodnění změny ceny díla	
1. Doplnění prací nad rámec smluvního rozpočtu či projektové dokumentace z důvodu zjištění dalších prasklin na fasádě a odpočet prací ze smluvního rozpočtu, které nebyly a již nebudou realizovány a byly nahrazeny právě pracemi nad rámec SoD	
II. Změna ceny díla	
Cena byla určena dle položkového rozpočtu, který je přílohou změnového listu.	
Méněpráce	131.045,51 Kč bez DPH
Vícepráce	447.886,65 Kč bez DPH
Celková částka, o kterou bude navýšena smluvní cena, je 316.841,14 Kč bez DPH	
	66.536,64 Kč DPH 21%
	383.377,78 Kč vč. DPH 21%
III. Změna termínu realizace díla	
Termín dokončení díla : zůstává nezměněn - dle dodatku č. 2 – 30.6.2021	
IV. Potvrzení změny	
<i>zhotovitel:</i>	<i>objednatel:</i>
<i>datum:</i> 	<i>datum:</i> 
<i>jméno, ořídmení:</i> 	<i>jméno, příjmení:</i> 
<i>podpis:</i> 	<i>podpis:</i> 

Položkový rozpočet stavby

Stavba: **2021/006V R** **SŠDOS Moravský Krumlov - tělocvična - doplnění sanace**

Objednatel: **Střední škola dopravy, obchodu a služeb Moravský Krumlov, příspěvková organizace** IČO: 00055166
 nám. Klášterní 127 DIČ: CZ00055166
 67201 Moravský Krumlov

Zhotovitel: **OSP, spol. s r.o.** IČO: 44026421
 Okružní 394 DIČ: CZ44026421
 67201 Moravský Krumlov

Vypracoval:

Rozpis ceny	Celkem
HSV	316,288.64
PSV	552.50
MON	0.00
Vedlejší náklady	0.00
Ostatní náklady	0.00
Celkem	316,841.14

Rekapitulace daní

Základ pro sníženou DPH	15 %	0.00 CZK
Snížená DPH	15 %	0.00 CZK
Základ pro základní DPH	21 %	316,841.14 CZK
Základní DPH	21 %	66,536.64 CZK
Zaokrouhlení		0.00 CZK

Cena celkem s DPH

383,377.78 CZK

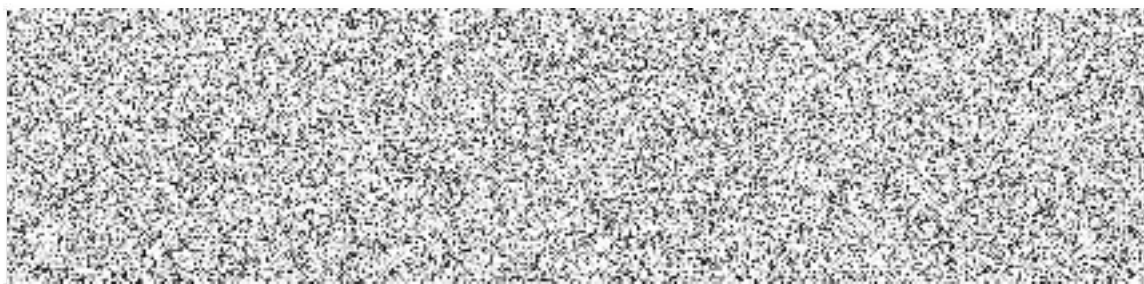

Za zhotovitele

Za objednatele

Rekapitulace dílčích částí

Číslo	Název	Základ pro sníženou DPH	Základ pro základní DPH	DPH celkem	Cena celkem	%
1	Sanace	0.00	316,841.14	66,536.64	383,377.78	100
1	Méněpráce	0.00	-131,045.51	-27,519.56	-158,565.07	-41
2	Vícepráce	0.00	447,886.65	94,056.20	541,942.85	141
Celkem za stavbu		0.00	316,841.14	66,536.64	383,377.78	100

Rekapitulace dílů

Číslo	Název	Typ dílu			Celkem	%
1	Zemní práce	HSV			-27,117.82	-9
2	Základy a zvláštní zakládání	HSV			213,010.00	67
5	Komunikace	HSV			-27,534.30	-9
62	Úpravy povrchů vnější	HSV			203,986.74	64
90	Přípočty	HSV			6,500.00	2
91	Doplňující práce na komunikaci	HSV			-7,340.00	-2
93	Dokončovací práce inž.staveb	HSV			-22,420.00	-7
94	Lešení a stavební výtahy	HSV			20,625.00	7
97	Prorážení otvorů	HSV			-46,633.39	-15
99	Staveništní přesun hmot	HSV			3,212.41	1
784	Malby	PSV			552.50	0
Cena celkem					316,841.14	100

Položkový rozpočet

S:	2021/006VR	SŠDOS Moravský Krumlov - tělocvična - doplnění sanace
O:	1	Sanace
R:	1	Měněpráce

P.č.	Číslo položky	Název položky	MJ	Množství	Cena / MJ	Celkem
Díl: 1 Zemní práce						-27,117.82
1	113106121R00	Rozebrání dlažeb z betonových dlaždic na sucho	m2	-9.65000	50.00	-482.50
2	113231223R00	Bourání odvodňovacího žlabu, zalіз. B125, š.235 mm	m	-22.30000	110.00	-2,453.00
(včetně bet. lože)						
3	113109315R00	Odstranění podkladu pl.50 m2, bet.prostý tl.15 cm (podklad 100mm, dlažba 50mm)	m2	-20.08000	460.00	-9,236.80
4	113107310R00	Odstranění podkladu pl. 50 m2,kam.těžné tl.10 cm	m2	-21.23000	90.00	-1,910.70
5	113106241R00	Rozebrání ploch komunikací ze silničních panelů	m2	-60.00000	50.00	-3,000.00
6	122201101R00	Odkopávky nezapažené v hor. 3 do 100 m3	m3	-6.80400	175.00	-1,190.70
7	122201109R00	Příplatek za lepivost - odkopávky v hor. 3	m3	-6.80400	30.00	-204.12
8	181300010RAD	Rozprostření ornice v rovině tloušťka 15 cm, dovoz ornice ze vzdálenosti 10 km, osetí trávou	m2	-72.00000	120.00	-8,640.00
Díl: 5 Komunikace						-27,534.30
9	564831111RT4	Podklad ze štěrkodrti po zhutnění tloušťky 10 cm, štěrkodrt' frakce 0-63 mm	m2	-23.16000	95.00	-2,200.20
10	564831111RT2	Podklad ze štěrkodrti po zhutnění tloušťky 10 cm, štěrkodrt' frakce 0-32 mm	m2	-23.16000	90.00	-2,084.40
11	567211214R00	Podklad z prostého betonu lř. II tloušťky 14 cm	m2	-20.26500	420.00	-8,511.30
12	596841111R00	Kladení dlažby z dlaždic kom.pro pěší do lože z MC	m2	-22.08000	300.00	-6,624.00
13	5-VL1	D-Víbroliš. dvouvrstvá beton. dlažba mrazuvzdorná, barevná 400 x 400 x40	m2	-23.18400	350.00	-8,114.40
Díl: 91 Doplnující práce na komunikaci						-7,340.00
14	917862111R00	Osazení stojat. obrub.bet. s opěrou,lože z C 12/15	m	-19.00000	260.00	-4,940.00
15	59217421R	Obrubník chodníkový ABO 14-10 1000/100/250, přírodní	kus	-20.00000	120.00	-2,400.00
Díl: 93 Dokončovací práce inž.staveb						-22,420.00
16	935112311R00	Osazení přík.žlab.do C8/10 tl.10cm z tvárnice 120cm	m	-19.00000	480.00	-9,120.00
17	93-VL1	D- Žlab betonový odvodňovací š. 210 x 70/100x280mm, přírodní,hladký -TS-93-VL1	ks	-19.00000	700.00	-13,300.00
Díl: 97 Prorážení otvorů						-46,633.39
18	979082111R00	Vnitrostaveništní doprava suli do 10 m	t	-41.82367	250.00	-10,455.92
19	979082121R00	Příplatek k vnitrost. dopravě suli za dalších 5 m	t	-209.11835	25.00	-5,227.96
20	979081111R00	Odvoz suli a vybour. hmot na skládku do 1 km	t	-41.82367	80.00	-3,345.89
21	979081121R00	Příplatek k odvozu za každý další 1 km	t	-1,296.53377	10.00	-12,965.34
22	979990103R00	Poplatek za skládku suli - beton do 30x30 cm	t	-26.55000	350.00	-9,292.50
23	979990104R00	Poplatek za skládku suli - beton nad 30x30 cm	t	-15.27367	350.00	-5,345.78

Položkový rozpočet

S:	2021/006VR	SŠDOS Moravský Krumlov - tělocvična - doplnění sanace
O:	1	Sanace
R:	2	Vícepráce

P.č.	Číslo položky	Název položky	MJ	Množství	Cena / MJ	Celkem
Díl: 2		Základy a zvláštní zakládání				213,010.00
1	2-VL1	Příplatek za piloty D150mm	m	10.00000	3,400.00	34,000.00
2	2-VL2	D+M Šroubovice mikropiloty dl. 1000mm, včetně proinjektování v základech	ks	2.00000	3,600.00	7,200.00
3	2-VL3	Přesun techniky, pomocné práce	soubor	1.00000	55,000.00	55,000.00
4	2-VL4	Sanační opravy prasklin, drážky+, sanač. výzluž 8mm + souvis. oprava fasády viz TZ	m	36.00000	800.00	28,800.00
5	2-VL4.1	Sanační opravy prasklin, drážky+, sanač. výzluž 6mm + souvis. oprava fasády viz TZ	m	16.00000	800.00	12,800.00
6	2_VL45	Příplatek za drážku hloubky do 50 mm	m	52.00000	480.00	24,960.00
7	2-VL5	Ostatní pomocné a drobné doplňkové práce	soubor	1.00000	6,500.00	6,500.00
8	229940030RA0	Trubkové mikropiloty D 115, včetně injektáže	m	10.00000	4,375.00	43,750.00
Díl: 62		Úpravy povrchů vnější				203,986.74
9	620991121R00	Zakrývání výplň vnějších otvorů z lešení	m2	59.81320	40.00	2,392.53
10	622421722R00	Oprava vněj.om.vápenné štuk. stěn,sl.II,do 20%,SMS	m2	80.80000	240.00	19,392.00
11	622421728R00	Oprava vněj.om.vápenné štuk. stěn,sl.II,do 80%,SMS	m2	120.38680	821.00	98,837.56
12	622471317RV7	Nátěr nebo nástřik stěn vnějších, složitost 1 - 2 barva silikonová Profibaustoffe	m2	201.18680	205.00	41,243.29
13	622904112R00	Očištění fasád tlakovou vodou složitost 1 - 2	m2	201.18680	18.00	3,621.36
14	62_001	D+M zakrytí mezery mezi stěnou tělocvičny a sousedním objektem, cca 450mm. délky 6500 mm viz. PD	kpl	1.00000	38,500.00	38,500.00
Díl: 784		Malby				552.50
15	784011222RT1	Zakrytí podlah materiál ve specifikaci	m2	17.00000	6.40	108.80
16	69366197R	Geotextilie FILTEK 200 g/m2 š. 200cm 100% PP	m2	17.00000	26.10	443.70
Díl: 90		Přípočty				6,500.00
17	90-VL1	Kamerová prohlídka kanalizačního potrubí, dl. 35m s vyznačením trasy	soubor	1.00000	6,500.00	6,500.00
Díl: 94		Lešení a stavební výtahy				20,625.00
18	941941031RT4	Montáž lešení leh.řad.s podlahami,š.do 1 m, H 10 m lešení rámové pronajaté	m2	165.00000	50.00	8,250.00
19	941941191R00	Příplatek za každý měsíc použití lešení k pol.1031	m2	165.00000	35.00	5,775.00
20	941941831R00	Demontáž lešení leh.řad.s podlahami,š.1 m, H 10 m	m2	165.00000	40.00	6,600.00
Díl: 99		Staveništní přesun hmot				3,212.41
21	999281108R00	Přesun hmot pro opravy a údržbu do výšky 12 m	t	4.15040	774.00	3,212.41