



Městská
část
Praha 10

OBJEDNÁVKA č. OMP/0743/2021

Odběratel:	Městská část Praha 10	Dodavatel	TOFIKO s.r.o.
Adresa:	Vršovická 1429/68 101 38 Praha 10	Adresa:	Doubrava 55, Kostomlátky, 289 21 Kostomlaty nad Labem
IČ:	00063941	IČ:	27885089
DIČ:	CZ00063941	DIČ:	CZ27885089
Banka:	Česká spořitelna a.s.	Banka:	Československá obchodní banka, a.s.
Číslo účtu:	9021-2000733369/0800	Číslo účtu:	
Tel.:		Tel.:	
Email:		Email:	

Platební podmínky: převodem
Termín dodání: 18.06.2021
Místo dodání: ÚMČ Praha 10
Datum vystavení: 17.06.2021

Název položky	Počet kusů	Cena za jedn. bez DPH	DPH %	Cena celkem včetně DPH
Objednáváme u Vás stěhovaci práce z KD Eden do MŠ Jasminová 35 na den 18. 6. 2021 s maximální možnou cenou 62.000,- Kč bez DPH dle cenové nabídky, která je nedílnou součástí objednávky.	Kpl.	max. 62 000,00 Kč	21.00	75 020,- Kč

Dodavatel bude fakturovat podle skutečně provedených prací. Nedílnou součástí faktury bude zjišťovací protokol se soupisem skutečně provedených prací podepsaný oprávněnou osobou odběratele.

Splatnost všech faktur je 30 dní od data doručení na podatelnu ÚMČ Praha 10. DPH bude vyčíslena v zákonné výši k termínu zdanitelného plnění a to v příslušné sazbě dle zákona č. 235/2004 Sb. „O dani z přidané hodnoty“ ve znění pozdějších předpisů.

Cena za objednávku maximálně celkem 75 020,00 Kč vč. DPH.

Schválil:

Morávková Petra Bc. MBA

Podpis + otisk razítka



Převzal a akceptuje:

TC
STĚHOVACÍ, VYKLÍZEC
A KOMPLET
DOUBRAVA 55, KOSTO
TEL./F.
IČ

Podpis + otisk r

Objednávku vystavil:

Úřad městské části Praha 10 Sídlo: Vršovická 68, 101 38 Praha 10 e-mail: posta@praha10.cz z. QF 61-01-05/01

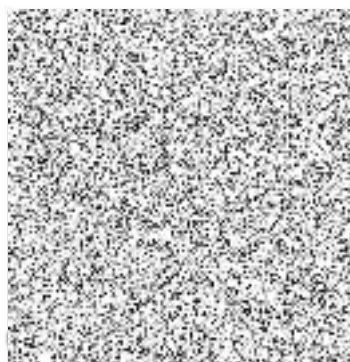

Stěhování po celé ČR + Evropa- Kompletní stěhování bytů, kanceláří, pianin a trezorů- Kompletní správa nemovitostí- Stěhování strojů a těžkých břemen do dvou tun- Stěhování archivního materiálu a zajištění skartace- Vyklízení sklepů a půdních prostor + zajištění kontejneru a ekologické skládky- Uklidové práce- Uklid po dokončení stěhovacích prací- Uskladnění nábytku a zařízení ve vlastních skladových prostorech- Montáž a demontáž nábytku a regálů- Stěhování uměleckých předmětů- Zapůjčení vhodných obalů a přepravek na stěhování- Balení a kompletní příprava na stěhování.

Nabídka na stěhovací práce, z KD Eden na Praze 10 do MŠ Jasmínová 35 dne 18.6.2021.

Toto stěhování zajistí 8 pracovníků firmy TOFIKO, práce zabere cca 9 hodin s použitím jednoho nákladního automobilu a dvou dodávek. Jedna cesta tam i zpět je 12,6 km. Tu pojedou všechna tři auta dvakrát. Nakládka v KD Eden je ve sníženém přízemí (3-4 schody), vykládka v Jasmínové 35 se týká výnosu veškerých věcí do prvního patra. Naloženo bude cca: 200 ks plných krabic, 100 ks nábytku, sedačí dětská sedučka, 28 lehátek, matrace, pytle s lůžkovinami, drobné věci a 1 piano.

Doprava :14 000 Kč(nákl.auto, dvě dodávky), piáno 5 000 Kč, bedny 15 000 Kč, nábytek 28 000 Kč, drobné věci 10 000 Kč(matrace,postele,pytle atd.),celkem 72 000 Kč.

Firma Tofiko vám poskytuje slevu ve výši 10 000 Kč.

Cena bez DPH 62 000 Kč

Celkem s DPH 75 020 Kč