

DODATEK č. 2 DOHODY O REALIZACI MANAGEMENTOVÝCH OPATŘENÍ

SMLDEU-38-54/2020

dle ust. § 68 odst. 2 a § 69 odst. 3 zák. č. 114/1992 Sb., o ochraně přírody a krajiny (dále jen „Dohoda“)

1. Správa Krkonošského národního parku

Sídlo: **Dobrovského 3, 543 01 Vrchlabí**

IČ: 00088455

zastoupena: PhDr. Robinem Böhnischem, ředitelem **Správy Krkonošského národního parku**
ve věcech Dohody: XXXXXXXXXX

jakožto věcně a místně příslušný orgán ochrany přírody podle ustanovení § 78 odst. 1 zákona ČNR č. 114/1992 Sb., o ochraně přírody a krajiny, v platném znění.

(dále jen „Správa KRNAP“)

a

2. Farma Hucul, s.r.o.

Sídlo podnikání: Vítkovice v Krkonoších, Janova Hora 92

IČO: 45534918

DIČ: CZ45534918

Bankovní spojení: XXXXXXXXXX

zastoupená: Ing. Ivan Karbusický, jednatel

jakožto nájemce pozemků: viz Příloha č. 1

(dále jen „nájemce“)

Účastníci Dohody se dohodli, v souladu s ustanovením DOHODY O REALIZACI MANAGEMENTOVÝCH OPATŘENÍ **SMLDEU-38-54/2020** ze dne 16. 6. 2020, na změně Dohody takto:

Ze strany Správy KRNAP došlo po zhodnocení průběhu předchozí vegetační sezóny k úpravám managementového plánu a ke změnám čl. II. odst. 1 a čl. III. odst. 1, na podkladě aktualizované Přílohy č. 1 a Přílohy č. 2, které jsou nedílnou součástí tohoto dodatku.

Dále došlo k aktualizaci Obecných pravidel (viz Příloha č. 3).

- I. **Smluvní strany se tímto shodly na novém znění odst. 1. čl. II. Realizace managementových opatření, který zní:**

Čl. II.

Realizace managementových opatření

1. Účastníci Dohody se dohodli, že nájemce provede dle pokynů Správy KRNAP tato managementová opatření z důvodu ochrany přírody:

- „seč ručně vedenou sekačkou a křovinořezem, hrabání, odvoz/ukládání na kompost, seč borůvčí a odklizení biomasy, pastva koní, přesekání nedopasků, hnojení“ na celkové výměře 8,80 ha, bližší specifikace dle Přílohy č. 1, 2 a 3 a dle pokynů odborného pracovníka Správy KRNAP,
- termíny prováděných opatření jsou uvedené v Příloze č. 1 této Dohody, jedná se o termíny optimální.

Veškeré činnosti na pozemcích budou provedeny šetrně, jakékoli poškození vegetačního krytu či technických zařízení bude konzultováno s odpovědnou osobou Správy KRNAP a poté uvedeno do co nejpůvodnějšího stavu. Prováděná managementová opatření mohou být podle potřeby změněna vždy na daný kalendářní rok a to písemnými a očíslovanými dodatky podepsanými oprávněnými účastníky Dohody.

- II. **Smluvní strany se dále shodly na novém znění odst. 1. čl. III Poskytnutí finančního příspěvku na péči, který nově zní:**

Čl. III.

Poskytnutí finančního příspěvku na péči

1. Účastníci Dohody se dohodli, že nájemce zrealizuje managementová opatření provedená v požadovaném rozsahu za finanční příspěvek v daném kalendářním roce na péči v celkové výši maximálně:

Dvoračky

247 834,97 Kč (slovy dvě stě čtyřicet sedm tisíc osm set třicet čtyři korun českých a devadesát sedm haléřů) při splnění optimálního termínu realizace opatření dle čl. II této Dohody, zpožděného v odůvodněných případech max. o 14 dní.

Zpoždění od optimálního termínu realizace opatření o více jak 14 dní, ale ne déle jak o 60 dní včetně bude znamenat přesunutí kalkulace ceny za opatření do druhé kategorie cen dle ceníku Správy KRNAP pro bezlesí v aktuálním roce.

Zpoždění realizace opatření nebo jeho části o více jak 60 dní od optimálního termínu bude bráno jako neprovedení opatření.

Pokud nebude v Příloze č. 1 uvedeno jinak, musí být všechna opatření provedena nejpozději do **31. 10.** Opatření nebo jejich části dokončené po 31. 10. budou považovány jako neprovedené, bez ohledu na počet dnů zpoždění od optimálního termínu realizace uvedených výše.

Podrobný rozpis skladby příspěvku je uveden v Příloze č. 1 tohoto dodatku. Způsob úhrady a výše příspěvku v závislosti na splnění termínu prováděných prací bude vždy v daném roce určeno Správou KRNAP.

Výše finančního příspěvku za rok 2021 je stanovena v mezích Nákladů obvyklých opatření MŽP (NOO) pro rok 2019. Pro další roky bude výše finančního příspěvku odvozena od aktuální výše NOO pro daný kalendářní rok. Vlastník bude s výší finančního příspěvku seznámen vždy minimálně 15 dnů před zahájením prací, a to písemným a očíslovaným dodatkem. Pokud s výší příspěvku nebude souhlasit, je oprávněn odstoupit od této Dohody nejpozději do 10 dnů od dne, kdy byl o novém finančním příspěvku informován.

III. Ostatní části Dohody zůstávají beze změny.

Tento dodatek je vyhotoven ve dvou stejnopisech, z toho jeden obdrží poskytovatel a jeden nájemce.

Tento dodatek nabývá platnosti dnem jeho podpisu oprávněnými zástupci účastníků Dohody. Tento dodatek nabývá účinnosti dnem jeho zveřejnění v registru smluv.

Nájemce souhlasí se zveřejněním své identifikace a dalších parametrů smlouvy, včetně vyplacené ceny. Správa KRNAP prohlašuje, že s daty bude nakládáno v souladu se zákonem na ochranu osobních údajů č. 101/2000 Sb.

Přílohy:

č. 1 Položkový rozpis prací MNG plán,

č. 2 Náhledová mapa enklávy,

č. 3 Obecná pravidla – k nahlédnutí v elektronické verzi na www.krnep.cz/zemedelstvi-0/.

Ve Vrchlabí dne 25.5.2021

Ve Vrchlabí dne 25.5.2021

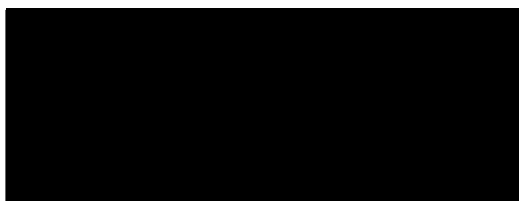

PhDr. Robin Böhnisch

ředitel Správy KRNAP

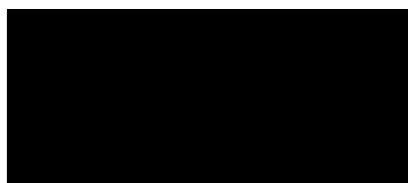

Ing. Ivan Karbusický, jednatel

Za správnost:

č. 09:

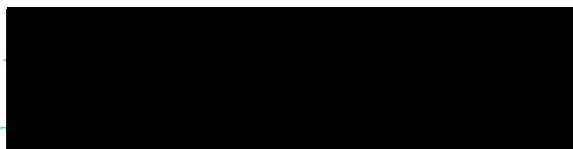

Rozpočet akce

Název akce: **Dvoračky 2021**
 Projekt: Obnovný management krkonošských luk
 Katastrální území: Rokytno v Krkonoších, Vítkovice v Krkonoších
 Termín realizace: od 1.6.2021
 do 30.11.2021

Seznam opatření

Pracovní blocha	Výměra (ha)	p.p.č.	Plánovaná činnost	Termín od	Termín do	Jednotková cena (Kč/jednotka)	Podíl plechvy (%)	Počet jednotek (ha)	Náklady bez přírážek (Kč)	Přírážky								Cena (Kč) v optimálním termínu	Cena (Kč) při překročení optimálního termínu (druhá kategorie cen)	Poznámka	
										dostupnost (%)	svažitost (%)	špatná kvalita porostu (%)	kamenitost (%)	členitost (%)	podmáčenost (%)	Celkem (%)	Celkem (Kč)				
I	2,1446	935/3 935/5 937/1 937/2 943/1 944/1 945/2 945/5 945/6 1044/1 935/2	vše RVS (seč, hrabání, nakládání, odvoz) 2021	15. 6. 2021	31. 7. 2021																
I	2,1446	935/3 935/5 937/1 937/2 943/1 944/1 945/2 945/5 945/6 1044/1 935/2	vše KR (seč, hrabání, nakládání, odvoz) 2021	15. 6. 2021	31. 7. 2021																
I	2,1446	935/3 935/5 937/1 937/2 943/1 944/1 945/2 945/5 945/6 1044/1 935/2	srážka za HSLH 2021	1. 6. 2021	30. 11. 2021																

1	2,1446	935/3 935/5 937/1 937/2 943/1 944/1 945/2 945/5 945/6 1044/1 935/2	vše borůvka KR (seč, hrabání, nakládání, odvoz) 2021	1. 6. 2021	15. 7. 2021	
2	0,3376	935/2	vše borůvka KR (seč, hrabání, nakládání, odvoz) 2021	1. 6. 2021	30. 10. 2021	
3	1,2992	945/2 945/5 945/6 1044/1 935/6 935/7 935/4 945/1 945/7 945/9 945/10 945/12 945/14 953/4 953/5 945/17 945/18 945/8 945/13 1044/3 945/16 945/19	vše RVS (seč, hrabání, nakládání, odvoz) 2021	15. 6. 2021	31. 7. 2021	
3	1,2992	945/2 945/5 945/6 1044/1 935/6 935/7 935/4 945/1 945/7 945/9 945/10 945/12 945/14 953/4 953/5 945/17 945/18 945/8 945/13 1044/3 945/16 945/19	vše borůvka KR (seč, hrabání, nakládání, odvoz) 2021	1. 6. 2021	30. 10. 2021	

3	1,2992	945/2 945/5 945/6 1044/1 935/6 935/7 935/4 945/1 945/7 945/9 945/10 945/12 945/14 953/4 953/5 945/17 945/18 945/8 945/13 1044/3 945/16 945/19	hnojeni 2021	15. 10. 2021	30. 11. 2021	
3	1,2992	945/2 945/5 945/6 1044/1 935/6 935/7 935/4 945/1 945/7 945/9 945/10 945/12 945/14 953/4 953/5 945/17 945/18 945/8 945/13 1044/3 945/16 945/19	srážka za HSLH 2021	1. 6. 2021	30. 11. 2021	

3	1,2992	945/2 945/5 945/6 1044/1 935/6 935/7 935/4 945/1 945/7 945/9 945/10 945/12 945/14 953/4 953/5 945/17 945/18 945/8 945/13 1044/3 945/16 945/19	srážka hnojení NHSLH 2021 přechodné období	1. 6. 2021	30. 11. 2021
4	1,3067	945/3 947/1 947/2 2747/1	vše RVS (seč, hrabání, nakládání, odvoz) 2021	15. 7. 2021	15. 8. 2021
4	1,3067	945/3 947/1 947/2 2747/1	srážka za HSLN 2021	1. 6. 2021	30. 11. 2021
6	0,5723	947/1	vše KR (seč, hrabání, nakládání, odvoz) 2021	15. 7. 2021	15. 8. 2021
6	0,5723	947/1	srážka za HSLN 2021	1. 6. 2021	30. 11. 2021
7	0,8883	945/3 954/5 954/6	vše RVS (seč, hrabání, nakládání, odvoz) 2021	15. 7. 2021	15. 8. 2021
7	0,8883	945/3 954/5 954/6	vše KR (seč, hrabání, nakládání, odvoz) 2021	15. 7. 2021	15. 8. 2021
7	0,8883	945/3 954/5 954/6	vše borůvka KR (seč, hrabání, nakládání, odvoz) 2021	1. 6. 2021	30. 10. 2021
7	0,8883	945/3 954/5 954/6	srážka za HSLN 2021	1. 5. 2021	30. 11. 2021
9	0,6119	931 932/1 932/2 926/3	vše KR (seč, hrabání, nakládání, odvoz) 2021	15. 6. 2021	31. 7. 2021
9	0,6119	931 932/1 932/2 926/3	vše RVS (seč, hrabání, nakládání, odvoz) 2021	15. 6. 2021	31. 7. 2021
9	0,6119	931 932/1 932/2 926/3	vše borůvka KR (seč, hrabání, nakládání, odvoz) 2021	1. 6. 2021	30. 10. 2021
9	0,6119	931 932/1 932/2 926/3	srážka za SAPS/LFA 2021	1. 6. 2021	30. 11. 2021



10	0,2223	959/1 959/2 960/1 960/4 1046/1 1047	vše RVS (seč, hrabání, nakládání, odvoz) 2021	15. 7. 2021	15. 8. 2021
10	0,2223	959/1 959/2 960/1 960/4 1046/1 1047	srážka za SAPS/LFA 2021	1. 6. 2021	30. 11. 2021
11	1,3363	954/1 954/3 954/4 957/1 958	vše borůvka KR (seč, hrabání, nakládání, odvoz) 2021	1. 6. 2021	15. 7. 2021
11	1,3363	954/1 954/3 954/4 957/1 958	pastva skotu a koni bez seče nedopasků 2021	15. 7. 2021	30. 9. 2021
11	1,3363	954/1 954/3 954/4 957/1 958	přesečení nedopasků KR 2021	1. 6. 2021	14. 11. 2021
11	1,3363	954/1 954/3 954/4 957/1 958	srážka za SAPS/LFA 2021	1. 6. 2021	30. 11. 2021
11	1,3363	954/1 954/3 954/4 957/1 958	srážka za seč nedopasků na DBP/SAPS 2021	1. 6. 2021	30. 11. 2021

Suma ceny celkem při splnění optimálního termínu opatření:	247 834,97 Kč
---	----------------------

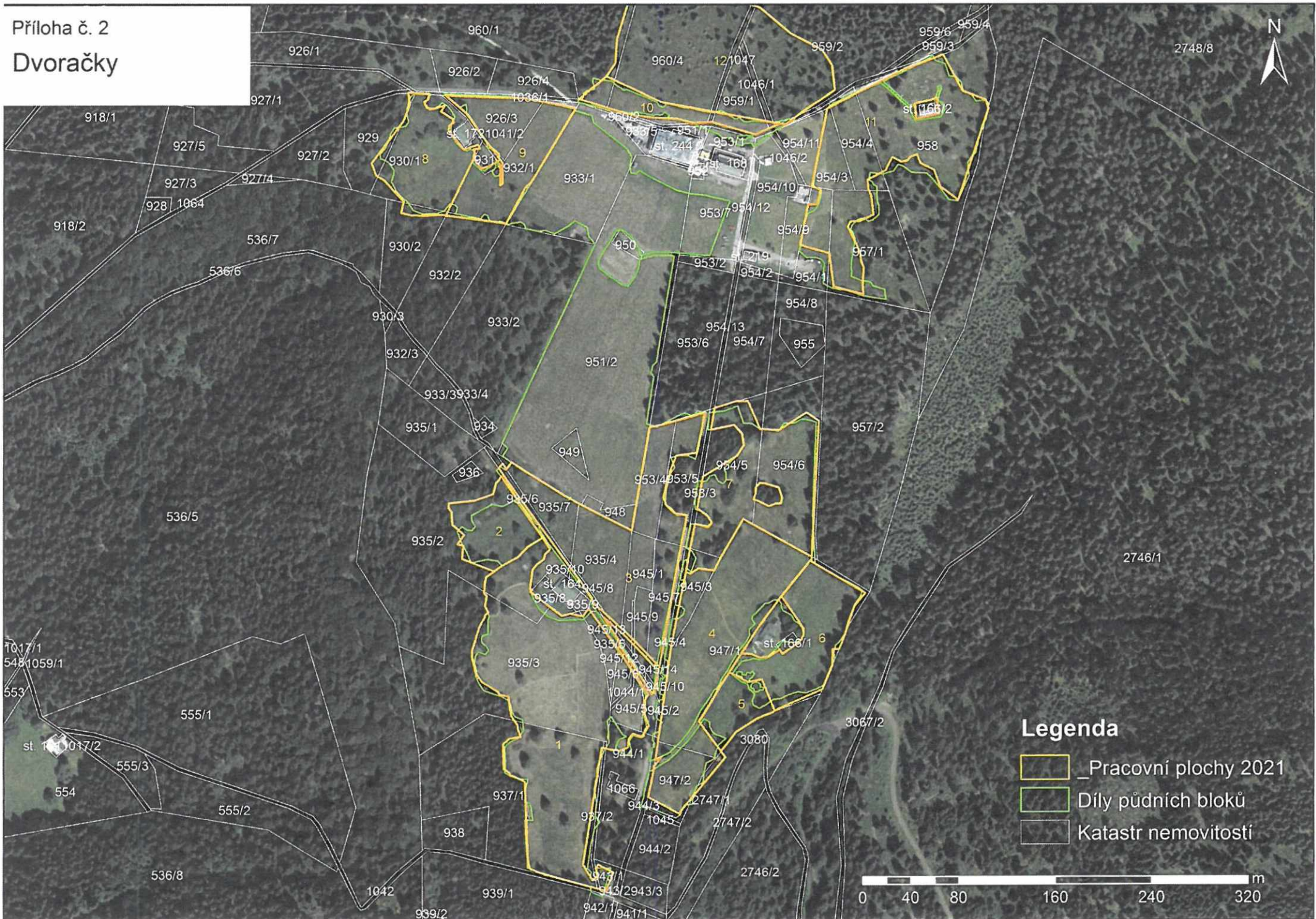
Příloha č. 2
Dvoračky



Legenda

-  _Pracovní plochy 2021
-  Díly půdních bloků
-  Katastr nemovitostí

