

DODATEK č. 1 DOHODY O REALIZACI MANAGEMENTOVÝCH OPATŘENÍ

SMLDEU-38-77/2020

dle ust. § 68 odst. 2 a § 69 odst. 3 zák. č. 114/1992 Sb., o ochraně přírody a krajiny (dále jen „Dohoda“)

1. Správa Krkonošského národního parku

Sídlo: **Dobrovského 3, 543 01 Vrchlabí**

IČ: 00088455

zastoupena: PhDr. Robinem Böhnischem, ředitelem **Správy Krkonošského národního parku**
ve věcech Dohody: [REDAKCE]

jakožto věcně a místně příslušný orgán ochrany přírody podle ustanovení § 78 odst. 1 zákona ČNR č. 114/1992 Sb., o ochraně přírody a krajiny, v platném znění.

(dále jen „Správa KRNAP“)

a

2. Jiří Petrlík

Místo bydliště: [REDAKCE]

Datum narození: [REDAKCE]

Bankovní spojení: [REDAKCE]

jakožto nájemce pozemků: viz Příloha č. 1

(dále jen „nájemce“)

Účastníci Dohody se dohodli, v souladu s ustanovením DOHODY O REALIZACI MANAGEMENTOVÝCH OPATŘENÍ **SMLDEU-38-77/2020** ze dne 14. 7. 2020, na změně Dohody takto:

Ze strany Správy KRNAP došlo po zhodnocení průběhu předchozí vegetační sezóny k úpravám managementového plánu a ke změnám čl. II. odst. 1 a čl. III. odst. 1, na podkladě aktualizované Přílohy č. 1 a Přílohy č. 2, které jsou nedílnou součástí tohoto dodatku.

Tímto dodatkem se prodlužuje platnost Dohody do 30. 11. 2022, dochází tak ke změně čl. IV. odst. 1.

Dále došlo k aktualizaci Obecných pravidel (viz Příloha č. 3).

- I. **Smluvní strany se tímto shodly na novém znění odst. 1. čl. II. Realizace managementových opatření, který zní:**

Čl. II.

Realizace managementových opatření

1. Účastníci Dohody se dohodli, že nájemce provede dle pokynů Správy KRNAP tato managementová opatření z důvodu ochrany přírody:

- „*Jarní vláčení lehkou mechanizací, pastva ovcí a koz a přesekání nedopasků křovinořezem*“ na celkové výměře 1,21 ha, bližší specifikace dle Přílohy č. 1, 2 a 3 a dle pokynů odborného pracovníka Správy KRNAP,
- *termíny prováděných opatření jsou uvedené v Příloze č. 1 této Dohody, jedná se o termíny optimální.*

Veškeré činnosti na pozemcích budou provedeny šetrně, jakékoli poškození vegetačního krytí či technických zařízení bude konzultováno s odpovědnou osobou Správy KRNAP a poté uvedeno do co nejpůvodnějšího stavu. Prováděná managementová opatření mohou být podle potřeby změněna vždy na daný kalendářní rok a to písemnými a očíslovanými dodatky podepsanými oprávněnými účastníky Dohody.

- II. **Smluvní strany se dále shodly na novém znění odst. 1. čl. III Poskytnutí finančního příspěvku na péči, který nově zní:**

Čl. III.

Poskytnutí finančního příspěvku na péči

1. Účastníci Dohody se dohodli, že nájemce zrealizuje managementová opatření provedená v požadovaném rozsahu za finanční příspěvek v daném kalendářním roce na péči v celkové výši maximálně:

Svatý Petr

Částka za realizaci 36 328,75 Kč (slovy třicet šest tisíc tři sta dvacet osm korun českých a sedmdesát pět haléřů) při splnění optimálního termínu realizace opatření dle čl. II této Dohody, zpožděného v odůvodněných případech max. o 14 dní.

Zpoždění od optimálního termínu realizace opatření o více jak 14 dní, ale ne déle jak o 60 dní včetně bude znamenat přesunutí kalkulace ceny za opatření do druhé kategorie cen dle ceníku Správy KRNAP pro bezlesí v aktuálním roce.

Zpoždění realizace opatření nebo jeho části o více jak 60 dní od optimálního termínu bude bráno jako neprovedení opatření.

Pokud nebude v Příloze č. 1 uvedeno jinak, musí být všechna opatření provedena nejpozději do **31. 10.** Opatření nebo jejich části dokončené po 31. 10. budou považovány jako neprovedené, bez ohledu na počet dnů zpoždění od optimálního termínu realizace uvedených výše.

Podrobný rozpis skladby příspěvku je uveden v Příloze č. 1 tohoto dodatku. Způsob úhrady a výše příspěvku v závislosti na splnění termínu prováděných prací bude vždy v daném roce určeno Správou KRNAP.

Výše finančního příspěvku za rok 2021 je stanovena v mezích Nákladů obvyklých opatření MŽP (NOO) pro rok 2019. Pro další roky bude výše finančního příspěvku odvozena od aktuální výše NOO pro daný kalendářní rok. Vlastník bude s výší finančního příspěvku seznámen vždy minimálně 15 dnů před zahájením prací, a to písemným a očíslovaným dodatkem. Pokud s výší příspěvku nebude souhlasit, je oprávněn odstoupit od této Dohody nejpozději do 10 dnů od dne, kdy byl o novém finančním příspěvku informován.

III. **Smluvní strany se dále shodly na novém znění odst. 1. čl. IV Trvání a ukončení Dohody, který nově zní:**

Čl. IV. Trvání a ukončení Dohody

1. Tato Dohoda se uzavírá na dobu určitou do 30. 11. 2022.

IV. **Ostatní části Dohody zůstávají beze změny.**

Tento dodatek je vyhotoven ve dvou stejnopisech, z toho jeden obdrží poskytovatel a jeden nájemce.

Tento dodatek nabývá platnosti dnem jeho podpisu oprávněnými zástupci účastníků Dohody. Tento dodatek nabývá účinnosti dnem jeho zveřejnění v registru smluv.

Nájemce souhlasí se zveřejněním své identifikace a dalších parametrů smlouvy, včetně vyplacené ceny. Správa KRNAP prohlašuje, že s daty bude nakládáno v souladu se zákonem na ochranu osobních údajů č. 101/2000 Sb.

Přílohy:

č. 1 Položkový rozpis prací MNG plán,

č. 2 Náhledová mapa enklávy,

č. 3 Obecná pravidla – k nahlédnutí v elektronické verzi na www.krnapp.cz/zemedelstvi-0/,

Ve Vrchlabí dne 20. 5. 2021

V ŠPINDLERŮV OLŠŮV dne 30. 4. 2021

PhDr. Robin Böhnisch -
ředitel Správy KRNAP

Jiří Petrlík
nájemce

Za správnost:

č. 09: 

Rozpočet akce

Příloha č. 1

Název akce: **Svatý Petr 2021_Petřík**
 Projekt: Obnovný management krkonošských luk
 Katastrální území: Špindlerův Mlýn
 Termín realizace:
 od 1.5.2021
 do 30.11.2021

Seznam opatření

Pracovní plocha	Výměra (ha)	p.p.č.	Plánovaná činnost	Termín od	Termín do	Jednotková cena (Kč/jednotka)	Podíl plochy (%)	Počet jednotek (ha)	Náklady bez přírážek (Kč)	Přírážky				Cena (Kč) v optimálním termínu	Cena (Kč) při překročení optimálního termínu (druhá kategorie cen)	Poznámka	
										svážitost (%)	turismus (%)	Celkem (%)	Celkem (Kč)				
13	1,2232	333/1 323/12 319/1	jarní vláčení LM 2021														
13	1,2232	333/1 323/12 319/1	pastva ovcí a koz bez seče nedopasků 2021														
13	1,2232	333/1 323/12 319/1	přesekání nedopasků KR 2021														
Paušál	1,0000		+ 3 000 Kč do 2 ha 2020														

Suma ceny celkem při splnění optimálního termínu opatření: 36 328,75 Kč

Příloha č. 2
Svatý Petr

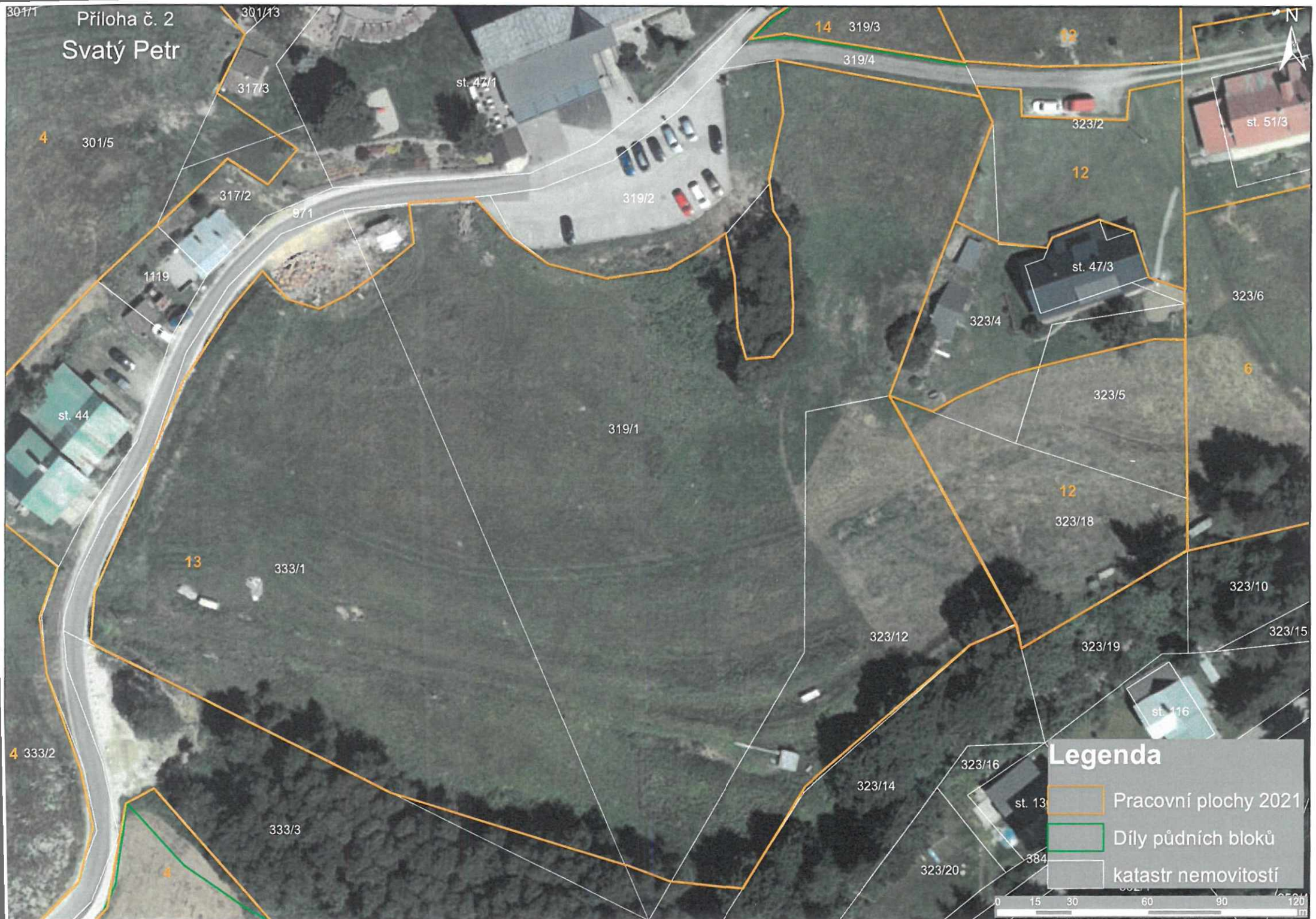

Legenda

- Pracovní plochy 2021
- Díly půdních bloků
- katastr nemovitostí

