



Ceská zemědělská univerzita v Praze

se sídlem: Kamýcká 129, 165 00 Praha - Suchbátka

IČO: 60460709

DIČ: CZ60460709

bankovní spojení: č. ú. 331221/0100

zastoupená prof. Ing. Petr Sklenička, CSc., rektor

(dále jen „Povinná“)

a

ČEZ Distribuce, a. s.

se sídlem Děčín, Děčín IV-Podmokly, Teplická 874/8, PSČ 405 02

IČO: 24729035

DIČ: CZ24729035

zastoupena:

(dále jen „Oprávněná“)

(společně dále též „Smluvní strany“)

uzavřely níže uvedeného dne, měsíce a roku tuto:

SMLOUVU O ZŘÍZENÍ VĚCNÉHO BŘEMENE - SLUŽEBNOSTI

IE-12-6009222/03

Pustověty čp.61 - nová DTS, posílení NN

(dále jen „Smlouva“)

podle ustanovení § 1257 a násl. zákona č. 89/2012 Sb. občanského zákoníku a ustanovení § 25 odst. 4 zákona č. 458/2000 Sb. energetického zákona.

Článek I.

Úvodní ustanovení

Oprávněná je provozovatelem distribuční soustavy (dále také „PDS“) na území vymezeném licenci na distribuci elektřiny udělenou PDS Energetickým regulačním úřadem. Distribuční soustava je provozována ve veřejném zájmu. PDS má povinnost zajišťovat spolehlivé provozování, obnovu a rozvoj distribuční soustavy, přičemž pokud dochází k umístění zařízení distribuční soustavy na cizí nemovitost, je PDS povinen podle § 25 odst. 4 energetického zákona k této nemovitosti zřídit věcné břemeno (služebnost)

Článek II.

Prohlášení o právním a faktickém stavu

1. Povinná prohlašuje, že je výlučným vlastníkem: pozemků parc. č. 409/1, parc. č. 423/1, parc. č. 426/1, parc. č. 426/6 v k.ú. Nový Dům, obec Nový Dům,

zapsáno v katastru nemovitostí vedeném Katastrálním úřadem pro Středočeský kraj, Katastrální pracoviště **Rakovník**, na **LV č. 120** (dále jen „**Dotčené nemovitosti**“)

2. Oprávněná je vlastníkem stavby zařízení distribuční soustavy - kabelové vedení VN a trafostanice VN/NN (dále jen „**Zařízení distribuční soustavy**“), která se nachází mj. na Dotčených nemovitostech. Zařízení distribuční soustavy je inženýrskou sítí ve smyslu § 509 občanského zákoníku.

Článek III.

Předmět Smlouvy

1. Povinná, jako vlastník Dotčených nemovitostí, zřizuje k Dotčeným nemovitostem ve prospěch Oprávněné věcné břemeno podle § 25 odst. 4 energetického zákona.
2. Obsahem věcného břemene je právo Oprávněné umístit, provozovat, opravovat a udržovat Zařízení distribuční soustavy na Dotčených nemovitostech, provádět jeho obnovu, výměnu a modernizaci, a povinnost Povinné výkon těchto práv strpět (dále jen „**věcné břemeno**“).
3. Rozsah věcného břemene na Dotčených nemovitostech podle této smlouvy je vymezen v geometrickém plánu **[redacted]** potvrzeném Katastrálním úřadem pro Středočeský kraj, Katastrálním pracovištěm Rakovník dne 29. 3. 2021 pod č. **[redacted]**. Geometrický plán je přílohou této smlouvy.
4. Věcné břemeno zřízené touto Smlouvou se sjednává na dobu neurčitou.

Článek IV.

Cena a platební podmínky

1. Věcné břemeno podle této smlouvy se zřizuje za jednorázovou náhradu ve výši 121 726,- Kč (slovy: **jednostodvacetjednatisícsemdsetdvacetšest korun českých**). K této částce bude připočítána daň z přidané hodnoty.
2. Jednorázovou náhradu uhradí Oprávněná Povinné na základě faktury (daňového dokladu) vystavené Povinnou se splatností 30 dnů od doručení faktury. Povinná uvede na daňovém dokladu číslo vystavené objednávky stranou Oprávněnou. Za datum zdanitelného plnění je považován den vystavení daňového dokladu. Povinná bere na vědomí, že objednávka nebude obsahovat DPH. Objednávka bude Povinné doručena na emailovou adresu, příp. korespondenční adresu uvedenou v záhlaví této smlouvy do 21 dnů od uzavření této smlouvy.
3. Povinná se zavazuje, že vedle náležitostí stanovených platnými právními předpisy, bude faktura obsahovat:
 - o **číselné označení této smlouvy o zřízení věcného břemene** – IE-12-6009222/03 a
 - o **desetimístné číslo z objednávky** /např. 41xxxxxxxx/.
4. Ujednání tohoto článku smlouvy týkající se objednávky se neužijí, nebude-li objednávka doručena Povinné v termínu odstavce 2.

Článek V.

Vklad věcného břemene do katastru nemovitostí

1. Věcné břemeno podle této smlouvy vzniká jeho vkladem do katastru nemovitostí.
2. Smluvní strany se dohodly, že návrh na vklad věcného břemene dle této smlouvy do katastru nemovitostí (dále jen návrh na vklad) bude podán Oprávněnou. Správní poplatek za návrh na vklad uhradí Oprávněná.

3. Povinná tímto zmocňuje Oprávněnou, aby za ní podepsala a podala návrh na vklad a aby ji zastupovala ve vkladovém řízení. Udělení zmocnění a jeho přijetí Smluvní strany potvrzují svými podpisy této smlouvy.

Článek VI.

Závěrečná ujednání

1. Tato smlouva nabývá platnosti dnem připojení podpisu poslední smluvní stranou a účinnosti dle zákona č. 340/2015, o zvláštních podmínkách účinnosti některých smluv, uveřejňování těchto smluv a o registru smluv (zákon o registru smluv), ve znění pozdějších předpisů.
2. Smluvní strany bezvýhradně souhlasí se zveřejněním plného znění této smlouvy tak, aby tato smlouva mohla být předmětem poskytnuté informace ve smyslu zákona č. 106/1999 Sb., o svobodném přístupu k informacím, ve znění pozdějších předpisů. Oprávněná rovněž souhlasí se zveřejněním plného znění smlouvy dle zákona č. 340/2015 Sb., o zvláštních podmínkách účinnosti některých smluv, uveřejňování těchto smluv a o registru smluv (zákon o registru smluv). Uveřejnění této smlouvy jakož i anonymizaci osobních údajů a další ustanovení, která uveřejnění v registru smluv nepodléhají, zajistí Oprávněná. Smluvní strany se zavazují vzájemně si písemně odsouhlasit rozsah anonymizace smlouvy v souladu se zákonem o registru smluv.
3. Přijetí návrhu této smlouvy s dodatkem nebo odchylkou, byť nepodstatnou, se vylučuje.
4. Tato smlouva je vyhotovena v 2 stejnopisech, z nichž 1 stejnopis obdrží Povinná a jeden stejnopis obdrží místně příslušný katastrální úřad.
5. Osobní údaje subjektu údajů jsou zpracovávány v souladu s příslušnými aktuálně platnými a účinnými právními předpisy České republiky a Evropské unie. Bližší informace týkající se zpracování osobních údajů a právních předpisů, na jejichž základě je zpracování prováděno, jsou dostupné na stránkách www.cezdistribuce.cz/gdpr nebo je společnost ČEZ Distribuce, a. s., subjektu údajů na požádání poskytne.
6. Součástí této smlouvy je její:

Příloha - *Geometrický plán pro vyznačení věcného břemene
pověření č. POV/OÚ/87/0005/2017 ze dne 31. 1. 2017*

Dne 24 -05- 2021

Povinná

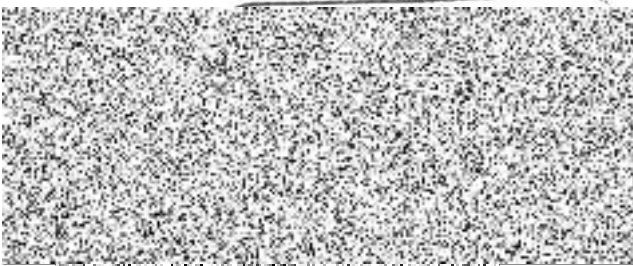

Dne16 -06- 2021

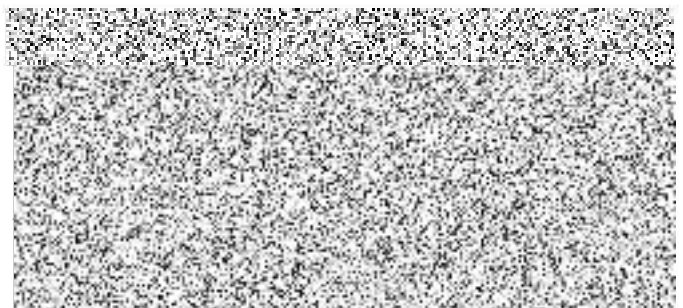

Prověřeno právním odd. ČZU v Praze
B.M