

**Česká republika – Státní pozemkový úřad**

sídlo: Husinecká 1024/11a, 130 00 Praha 3 – Žižkov

IČO: 01312774

DIČ: CZ 01312774

za který právně jedná Ing. Šárka Václavíková ředitelka Krajského pozemkového úřadu pro Karlovarský kraj, Chebská 48/73, 36006 Karlovy Vary

na základě oprávnění vyplývajícího z platného Podpisového řádu Státního pozemkového úřadu účinného ke dni právního jednání

bankovní spojení: Česká národní banka

číslo účtu: 130016-3723001/0710

(dále jen „pronajímatel“)

– na straně jedné –

a

**Město Aš**

sídlo: Kamenná 473/21, Aš, PSČ 352 01

adresa pro doručování: U Radnice 1/2, Aš, PSČ 352 01

IČO: 002 53 901

osoba oprávněná jednat za město: Mgr. Dalibor Blažek, starosta města

(dále jen „nájemce“)

– na straně druhé –

uzavírají podle ustanovení § 2201 a násl. zákona č. 89/2012 Sb., občanský zákoník, ve znění pozdějších předpisů (dále jen „OZ“), tuto

## **NÁJEMNÍ SMLOUVU** **č. 27N21/02**

### **ČI. I**

Pronajímatel je ve smyslu zákona č. 503/2012 Sb., o Státním pozemkovém úřadu a o změně některých souvisejících zákonů, ve znění pozdějších předpisů, příslušný hospodařit s těmito pozemky ve vlastnictví státu vedenými u Katastrálního úřadu pro Karlovarský kraj Katastrálního pracoviště Cheb

obec	kat. území	druh evidence	parcela č.	výměra	druh pozemku
Aš	Aš	KN/pozemkové	722/4	569 m <sup>2</sup>	orná půda
Aš	Aš	KN/pozemkové	722/5	180 m <sup>2</sup>	orná půda
Aš	Aš	KN/pozemkové	722/6	198 m <sup>2</sup>	orná půda

### **ČI. II**

1) Pronajímatel přenechává nájemci pozemky uvedené v čl. I do užívání za účelem realizace stavby **Aš, Kvapilova ulice – komunikace a inženýrské sítě**, a to na základě souhlasu vydaného Krajským pozemkovým úřadem pro Karlovarský kraj pod značkou SPU 275891/2020/129/Boo. ze dne 31. 7. 2020.

2) Nájemce se zavazuje, že nejpozději do 30 dnů od ukončení stavební činnosti požádá o převod pozemků uvedených v čl. I dle příslušného ustanovení zákona č. 503/2012 Sb., o Státním pozemkovém úřadu a o změně některých souvisejících zákonů, ve znění pozdějších předpisů.

### Čl. III

Nájemce je povinen:

- a) užívat předmět nájmu v souladu s účelem nájmu,
- b) neprodleně po nabytí právní moci předložit správní rozhodnutí o povolení stavby pronajímateli,**
- c) oznámit pronajímateli datum zahájení stavby nejpozději 10 pracovních dní před tímto datem,
- d) v případě ukončení nájmu uvést předmět nájmu do stavu, ve kterém se nacházel ke dni zahájení nájemního vztahu, pokud se s pronajímatelem nedohodne jinak,
- e) trpět věcná břemena, resp. služebnosti spojené s pozemky, jež jsou předmětem nájmu,
- f) platit v souladu se zákonnou úpravou daň z nemovitých věcí za pozemky, jež jsou předmětem nájmu,
- g) umožnit pronajímateli na jeho žádost vstup na pozemky specifikované v čl. I, a to za účelem kontroly, zda jsou pozemky užívány v souladu s touto smlouvou; den, kdy pronajímatel hodlá provést kontrolu, bude nájemci oznámen písemně alespoň 7 dnů předem; v případě nutné potřeby je pronajímatel oprávněn kontrolu provést i za jeho nepřítomnosti.

### Čl. IV

- 1) Tato smlouva se uzavírá **od 1. 7. 2021 na dobu neurčitou**.
- 2) Právní vztah založený touto smlouvou lze ukončit vzájemnou písemnou dohodou smluvních stran nebo jednostrannou písemnou výpovědí.
- 3) Nájem lze v souladu s ustanovením § 2231 NOZ vypovědět v tříměsíční výpovědní době, která začíná běžet prvním dnem kalendářního měsíce následujícího po doručení výpovědi druhé smluvní straně.
- 4) Pronajímatel může v souladu s ustanovením § 2232 OZ vypovědět nájem bez výpovědní doby, jestliže nájemce porušuje zvláště závažným způsobem své povinnosti, a to ke dni doručení výpovědi nájemci.

### Čl. V

- 1) Nájemce je povinen platit pronajímateli nájemné.
- 2) Nájemné se platí **ročně dopředu** vždy k 1. 10. běžného roku.
- 3) a) Roční nájemné v období od data účinnosti smlouvy (1. 7. 2021) do nabytí právní moci stavebního povolení, na základě kterého bude moci nájemce realizovat výše uvedenou stavbu se stanovuje dohodou ve výši **500,- Kč** (slovy: pětset Kč).

b) Roční nájemné po nabytí právní moci stavebního povolení, na základě kterého bude moci nájemce realizovat výše uvedenou stavbu se stanovuje dohodou ve výši **14 205,- Kč** (slovy: čtrnácttisícdvěstěpět Kč), cena za m<sup>2</sup> činí 15,- Kč.

4) Nájemné za období od účinnosti smlouvy (1. 7. 2021) do 30. 9. 2021 včetně činí **126,- Kč** (slovy: stodvacetšest korun českých) a bude uhrazeno **do 30 dnů ode dne účinnosti** této smlouvy.

5) Nájemné bude hrazeno převodem na účet pronajímatele vedený u České národní banky, číslo účtu **130016-3723001/0710**, variabilní symbol **2712102**.

Zaplacením se rozumí připsání placené částky na účet pronajímatele.

6) Nedodrží-li nájemce lhůtu pro úhradu nájemného, je povinen podle ustanovení § 1970 OZ zaplatit pronajímateli úrok z prodlení, a to na účet pronajímatele vedený u České národní banky, číslo účtu 180013-3723001/0710, variabilní symbol 2712102.

7) Prodlení nájemce s úhradou nájemného delší než 60 dnů se považuje za porušení smlouvy zvlášť závažným způsobem, které zakládá právo pronajímatele nájem vypovědět bez výpovědní doby (ustanovení § 2232 OZ).

8) Smluvní strany se dohodly, že pronajímatel je oprávněn vždy k 1. 10. běžného roku jednostranně zvyšovat nájemné o míru inflace vyjádřenou přírůstkem průměrného ročního indexu spotřebitelských cen vyhlášené Českým statistickým úřadem za předcházející běžný rok.

Zvýšené nájemné bude uplatněno písemným oznámením ze strany pronajímatele nejpozději do 1. 9. běžného roku, a to bez nutnosti uzavírat dodatek a nájemce bude povinen novou výši nájemného platit s účinností od nejbližší platby nájemného.

Základem pro výpočet zvýšeného nájemného bude nájemné sjednané před tímto zvýšením.

V případě, že meziroční míra inflace přestane být z jakéhokoli důvodu nadále publikována, nahradí ji jiný podobný index nebo srovnatelný statistický údaj vyhlášený příslušným orgánem, který propachtovatel dle svého rozumného uvážení zvolí.

9) Pro případ předčasného ukončení nájmu bude zaplacené nájemné vypořádáno a odpovídající část nájemci pronajímatelem vrácena.

## Čl. VI

Nájemce není oprávněn přenechat pronajaté pozemky, některé z nich nebo jejich části do podnájmu.

## Čl. VII

Nájemce je oprávněn umožnit zhotoviteli stavby vstup na pronajaté pozemky, nebo jejich části.

## Čl. VIII

Nájemce bere na vědomí a je srozuměn s tím, že pozemky, které jsou předmětem nájmu dle této smlouvy, mohou být pronajímatelem převedeny na třetí osoby v souladu s jeho dispozičním oprávněním. V případě změny vlastnictví platí ustanovení § 2221 a § 2222 NOZ.

## ČI. IX

1) Smluvní strany se dohodly, že jakékoliv změny a doplňky této smlouvy jsou možné pouze písemnou formou dodatku k této smlouvě, a to na základě dohody smluvních stran, není-li touto smlouvou stanoveno jinak.

2) Smluvní strany jsou povinny se vzájemně informovat o jakékoli změně údajů týkajících se jejich specifikace jako smluvní strany této smlouvy, a to nejpozději do 30 dnů ode dne změny.

## ČI. X

Tato smlouva je vyhotovena ve třech stejnopisech, z nichž každý má platnost originálu. Dva stejnopisy přebírá nájemce a jeden je určen pro pronajímatele.

## ČI. XI

Tato smlouva nabývá platnosti dnem podpisu smluvními stranami a účinnosti dnem uvedeným v ČI. IV této smlouvy, nejdříve však dnem uveřejnění v registru smluv dle ustanovení § 6 odst. 1 zákona č. 340/2015 Sb., o zvláštních podmínkách účinnosti některých smluv, uveřejňování těchto smluv a o registru smluv (zákon o registru smluv), ve znění pozdějších předpisů.

Uveřejnění této smlouvy v registru smluv zajistí pronajímatele.

## ČI. XII

Smluvní strany po přečtení této smlouvy prohlašují, že s jejím obsahem souhlasí a že tato smlouva je shodným projevem jejich vážné a svobodné vůle, a na důkaz toho připojují své podpisy.

## ČI. XIII

Uzavření této smlouvy bylo projednáno dne 17. 05. 2021 na 8. schůzi Rady města Aše a schváleno usnesením č. 05/245/21 a to ve smyslu příslušných ustanovení zákona č. 128/2000 Sb. (Zákon o obcích), ve znění pozdějších předpisů.

V Karlových Varech dne 16 -06- 2021

V Aši dne 07 -06- 2021

STÁTNÍ POZEMKOVÝ ÚŘAD  
Krajský pozemkový úřad pro Karlovarský kraj  
Cibulská 48/73  
250 06 Karlovy Vary

Ing. Šárka Václavíková  
ředitelka Krajského pozemkového úřadu pro  
Karlovarský kraj

pronajímatele

Město Aš  
Mgr. Dalibor  
starosta města

nájemce



**Příloha nájemní smlouvy č.27N21/02**

Variabilní symbol: 2712102      Uzavřeno:      Roční nájem: **14 205 Kč**  
Datum tisku: 07.05.2021      Účinná od: 01.07.2021

**Nájemci:****Název****Adresa**

Město Aš

Kamenná 52, 35201 Aš

**Nemovitosti:**

Pozn.	Parcela	/	Díl	Skp.	Kult.	Číslo LV	Typ sazby	Cena [Kč]	Výměra [m <sup>2</sup> ]	%	Inflace	Nájem [Kč]
<b>Katastr: Aš</b>												
	722		4		2	2	10002 m <sup>2</sup>	15,00	569			8 535,00
	722		5		2	2	10002 m <sup>2</sup>	15,00	180			2 700,00
	722		6		2	2	10002 m <sup>2</sup>	15,00	198			2 970,00
Celkem za katastr									947			14 205,00
<b>Celkem</b>									<b>947</b>			<b>14 205</b>

**Vysvětlivky k typu sazby:**

ha...za hektar

jdn...za jednotku

pc/ha...průměrná cena za hektar

m<sup>2</sup>...za m<sup>2</sup>

pozemek číslo	celková výměra (m <sup>2</sup> )	druh pozemku	vlastník	trvalý zábor (m <sup>2</sup> )	dočasný zábor do 1 roku (m <sup>2</sup> )	trvalý zábor (sítě) (m)	Nabyvatel trvalého Záboru
704/14	1197	zahrada	Státní pozemkový úřad, Husinecká 1024/11a, Žižkov, 13000 Praha 3	34			Město Aš
722/6	198	orná půda	Státní pozemkový úřad, Husinecká 1024/11a, Žižkov, 13000 Praha 3	198			Město Aš
722/5	180	orná půda	Státní pozemkový úřad, Husinecká 1024/11a, Žižkov, 13000 Praha 3	180			Město Aš
722/4	569	orná půda	Státní pozemkový úřad, Husinecká 1024/11a, Žižkov, 13000 Praha 3	569			Město Aš

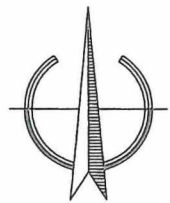

M 1:1000

**LEGENDA PLOCH ZÁBORU:**

ZÁBOR TRVALÝ - NABYVATEL MĚSTO AŠ

**LEGENDA ČAR:**

- OSTATNÍ:
- NOVÝ NÁVRH
  - NÁVRH HRANICE KATASTRU
  - KATASTR VNĚJŠÍ
  - KATASTR VNITŘNÍ
  - HRANICE KATASTRÁLNÍHO ÚZEMÍ
  - DOTČENÉ POZEMKY

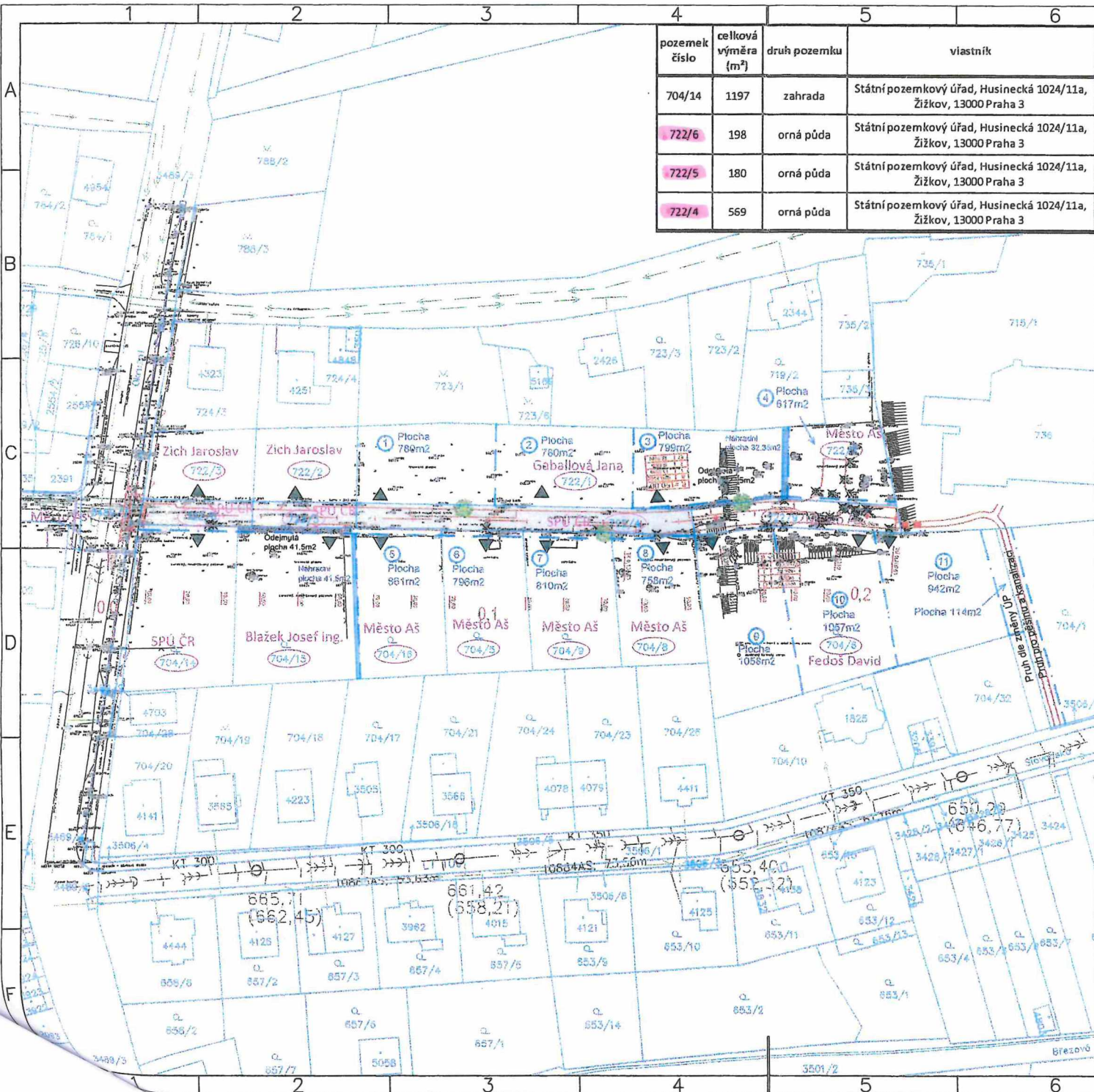



## VÝPIS Z KATASTRU NEMOVITOSTÍ - KatastrNVE

k datu: 1.5.2020

26.5.2020 10:47:20

Okres: 3402 Cheb  
Kat.území: 600521 AšObec: 554499 Aš  
List vlastnictví: 10002

A Vlastník, jiný oprávněný	Identifikátor	Podíl
Vlastnické právo Státní pozemkový úřad, Cast obce: Žižkov Husinecká 1024/11a-Praha, 13000	1312774	1/1
Česká republika	1/1	1/1

Správa nemovitostí ve vlastnictví státu

## B Nemovitosti

## Pozemky

Parcela	Výměra [m2]	Druh pozemku	Způsob využití	Způsob ochrany
Katastr nemovitostí - pozemkové				
722/4	569	orná půda		zemědělský půdní fond

B1 Jiná práva - Bez zápisu

C Omezení vlastnického práva - Bez zápisu

D Jiné zápisy - Bez zápisu

E Nabývací tituly a jiné podklady k zápisu

## Listina

1 Ohlášení příslušnosti hospodařit s majet. státu (§4 zák.č.503/2012Sb.) 010213/1.1.

/OMV/1 Z-695/2013 Řízení ukončeno

Pro: Státní pozemkový úřad, Husinecká 1024/11a-Praha, 13000 RC/IC:1312774

## F Vztah bonitovaných půdně ekologických jednotek (BPEJ) k parcelám

Parcela	Výměra	Kód bpej
722/4	569	83421
Výměra celkem	569	

## VÝPIS Z KATASTRU NEMOVITOSTÍ - KatastrNVE

k datu: 1.5.2020

26.5.2020 10:47:28

Okres: 3402 Cheb  
Kat.území: 600521 AšObec: 554499 Aš  
List vlastnictví: 10002

A Vlastník, jiný oprávněný	Identifikátor	Podíl
Vlastnické právo Státní pozemkový úřad, Cast obce: Žižkov Husinecká 1024/11a-Praha, 13000	1312774	1/1
Česká republika	1/1	1/1

Správa nemovitostí ve vlastnictví státu

## B Nemovitosti

## Pozemky

Parcela	Výměra [m2]	Druh pozemku	Způsob využití	Způsob ochrany
Katastr nemovitostí - pozemkové				
722/5	180	orná půda		zemědělský půdní fond

B1 Jiná práva - Bez zápisu

C Omezení vlastnického práva - Bez zápisu

## D Jiné zápisy

Typ vztahu

Oprávnění pro

Oprávnění k

1 Změna výměr obnovou operátu

Z-16818/2012 Řízení ukončeno

Parcelní číslo: 722/5, Parcelní skupina:2, na

KÚ:600521-Aš

## E Nabývací tituly a jiné podklady k zápisu

## Listina

1 Ohlášení příslušnosti hospodařit s majet. státu (§4 zák.č.503/2012Sb.) 010213/1.1.

/OMV/1

Z-695/2013 Řízení ukončeno

Pro: Státní pozemkový úřad, Husinecká 1024/11a-Praha, 13000 RC/IC:1312774

## F Vztah bonitovaných půdně ekologických jednotek (BPEJ) k parcelám

Parcela	Výměra	Kód bpej
722/5	180	83421
Výměra celkem	180	

## VÝPIS Z KATASTRU NEMOVITOSTÍ - KatastrNMF

k datu: 1.5.2020

26.5.2020 10:47:37

Okres: 3402 Cheb  
Kat.území: 600521 AŠObec: 554499 Aš  
List vlastnictví: 10002

A	Vlastník, jiný oprávněný	Identifikátor	Podíl
	Vlastnické právo		
	Státní pozemkový úřad, Cast obce: Žižkov Husinecká 1024/11a-Praha, 13000	1312774	1/1
	Česká republika	1/1	1/1

Správa nemovitostí ve vlastnictví státu

## B Nemovitosti

## Pozemky

Parcela	Výměra [m2]	Druh pozemku	Způsob využití	Způsob ochrany
Katastr nemovitostí - pozemkové				
722/6	198	orná půda		zemědělský půdní fond

B1	Jiná práva	- Bez zápisu
C	Omezení vlastnického práva	- Bez zápisu
D	Jiné zápisy	
	Typ vztahu	Oprávnění k
	Oprávnění pro	
1	Změna výměr obnovou operátu	Z-16818/2012 Řízení ukončeno Parcelní číslo: 722/6, Parcelní skupina:2, na KÚ:600521-Aš

## E Nabývací tituly a jiné podklady k zápisu

## Listina

1 Ohlášení příslušnosti hospodařit s majet. státu (§4 zák.č.503/2012Sb.) 010213/1.1.  
/OMV/1 Z-695/2013 Řízení ukončeno  
Pro: Státní pozemkový úřad, Husinecká 1024/11a-Praha, 13000 RC/IC:1312774

## F Vztah bonitovaných půdně ekologických jednotek (BPEJ) k parcelám

Parcela	Výměra	Kód bpej
722/6	198	83421
Výměra celkem	198	