

Dodatek č. 1

ke Smlouvě o dílo – servis výtahů, uzavřené dne 23. 12.2014

mezi těmito smluvními stranami:

Objednatel:

Česká republika - Generální finanční ředitelství

se sídlem: Lazarská 15/7, 117 22 Praha 1 - Nové Město

IČO: 72080043

zastoupená:

bankovní spojení:

číslo účtu:

ev. č. smlouvy v IS AVIS^{me}: 14/3004/0004

kontaktní osoba ve věcech technických:

kontaktní osoba ve věcech smluvních:

korespondenční adresa: Finanční úřad pro Jihomoravský kraj, Uzemní pracoviště Brno IV
Rybniček 2, 602 00 Brno

(dále jen „**objednatel**“)

a

Zhotovitel:

MP LIFTS s.r.o.

se sídlem: Křižíkova 2987/70b, 612 00 Brno – Královo Pole

zastoupená:

IČO: 25340638

DIČ: CZ25340638

zapsaná: v obchodním rejstříku vedeném Krajským soudem v Brně, oddíl C,
vložka 27304

bankovní spojení:

číslo účtu:

(dále jen „**zhotovitel**“)

společně také jako „**smluvní strany**“ nebo jednotlivě jen „**smluvní strana**“

Článek I. Úvodní ustanovení

1. Mezi objednatelem na straně jedné a společností KT PROFI výtahy s.r.o., se sídlem Hájecká 1206/1, 618 00 Brno – Černovice, IČO: 29309930 (dále jen „**KT PROFI výtahy s.r.o.**“) na straně druhé byla dne 23. 12. 2014 uzavřena Smlouva o dílo – servis výtahů (dále jen „**smlouva**“), v níž se KT PROFI výtahy s.r.o. zavázala provádět pro objednatele servis zdvihacích zařízení v rozsahu uvedeném ve smlouvě (dále jen „**dílo**“).

2. V důsledku fúze sloučením KT PROFI výtahy s.r.o. jako zanikající společnosti a zhotovitele jako nástupnické společnosti došlo ke dni 24. 9. 2018 ke sloučení společnosti KT PROFI výtahy s.r.o. a zhotovitele, přičemž zanikající společnost KT PROFI výtahy s.r.o. zanikla bez likvidace a práva a povinnosti ze smlouvy přešly na zhotovitele jako nástupnickou společnost.
3. V souladu s ust. článku VI., odst. 6.9 smlouvy se smluvní strany dohodly na uzavření tohoto dodatku č. 1 (dále jen „**dodatek**“), kterým se smlouva mění způsobem a v rozsahu uvedeném v článku II. tohoto dodatku.

Článek II. Předmět dodatku

1. **V záhlaví smlouvy se ruší údaje na straně zhotovitele a nahrazují se novými s tímto zněním:**

Zhotovitel:

MP LIFTS s.r.o.

se sídlem: Křižíkova 2987/70b, 612 00 Brno – Královo Pole

zastoupená: 

IČO: 25340638

DIČ: CZ25340638

Zapsaná: v obchodním rejstříku vedeném Krajským soudem v Brně, oddíl C, vložka 27304



(dále jen „**zhotovitel**“)

2. **V článku II. smlouvy Předmět plnění, odst. 2.2, se ruší bod 2.2.1 a nahrazuje se tímto zněním:**

2.2.1 NON Stop dispečink

Umožňuje objednateli telefonní oznámení poruchy 24 hodin denně po celý rok na telefonním čísle uvedeném v záhlaví této smlouvy.

3. **V článku III. smlouvy Cena a platební podmínky se ruší ust. odst. 3.2, 3.6, 3.7 a 3.11 a nahrazují se tímto zněním:**

3.2 Daň z přidané hodnoty k cenám se řídí vždy platným zákonem. Při změně zákona č. 235/2004 Sb., o dani z přidané hodnoty, v platném znění (dále jen „**zákon č. 235/2004 Sb.**“) má zhotovitel právo a povinnost účtovat a fakturovat ceny DPH v souladu s touto změnou. Smluvní strany se dohodly, že bude-li zhotovitel v okamžiku uskutečnění zdanitelného plnění veden v rejstříku nespolehlivých plátců DPH, anebo nastane některá z jiných skutečností rozhodných pro ručení objednatele, je objednatel oprávněn zaplatit zhotoviteli pouze dohodnutou cenu bez DPH a DPH odvést příslušnému správci daně dle platných právních předpisů, nedohodnou-li se smluvní strany jinak. O provedené úhradě DPH správci daně bude objednatel zhotovitele informovat kopií oznámení pro správce daně dle §109a zákona č. 235/2004 Sb. bez zbytečného odkladu.

3.6 Fakturace je prováděna pravidelně k 15. dni druhého měsíce příslušného kalendářního čtvrtletí. Den zdanitelného plnění připadá vždy na den vystavení faktury. Fakturu zhotovitel objednateli doručí elektronicky na e-mailovou adresu

 Objednatel upřednostňuje elektronické faktury vytvářené v IS DOC nebo ve formátu PDF.

- 3.7 Splatnost faktur zhotovitele je 21 kalendářních dnů od data doručení faktury. Objednatel má právo fakturu před uplynutím lhůty její splatnosti bez zaplacení vrátit, aniž by došlo k prodlení s její úhradou, nespĺňuje-li náležitosti stanovené platnými právními předpisy nebo je-li vystavena v rozporu s touto smlouvou. Zhotovitel je povinen dle povahy nesprávnosti fakturu opravit. Nová lhůta splatnosti v délce 21 dnů počne plynout ode dne doručení opravené faktury objednateli.
- 3.11 Smluvní strany se dohodly, že cena může být každoročně počínaje rokem 2022 navýšena maximálně jednou ročně o procento odpovídající roční míře inflace vyjádřené přírůstkem průměrného ročního indexu spotřebitelských cen za uplynulý kalendářní rok vyhlášené Českým statistickým úřadem. Základem pro výpočet hodnoty navýšení bude výše ceny ke dni 31. 12. předchozího kalendářního roku. Smluvní strany se dohodly, že pro tuto změnu ceny nebude vyžadováno uzavření dodatku k této smlouvě. Změna bude uskutečněna na základě písemného oznámení zhotovitele zaslánoho spolu s novou přílohou č. 1 na korespondenční adresu objednatele uvedenou v záhlaví této smlouvy nejpozději do 31.1. příslušného kalendářního roku. Navýšení ceny je účinné od 1. 1. kalendářního roku, ve kterém bude písemné oznámení zhotovitele dle předchozí věty doručeno objednateli.
- 4. V článku VII. Ostatní podmínky smlouvy se ruší ust. odst. 6.9 a nahrazuje se tímto zněním:**
- 6.9 Změny a doplňky lze provádět po vzájemné dohodě obou smluvních stran pouze písemně formou číslovaných dodatků, není-li v této smlouvě stanoveno jinak. Případnou změnu kontaktních údajů uvedených v záhlaví smlouvy si smluvní strany sdělí písemně na korespondenční adresy uvedené v záhlaví smlouvy. Změna kontaktních údajů nebude smluvními stranami považována za podstatnou změnu smlouvy s nutností uzavírat dodatek ke smlouvě. Ke změně bankovního spojení včetně čísla bankovního účtu smluvních stran může dojít pouze písemným dodatkem ke smlouvě.
- 5. Příloha č. 1 smlouvy se ruší a nahrazuje se novou přílohou č. 1, která tvoří přílohu tohoto dodatku.**

Článek III.

Dohoda o právním vypořádání plateb navýšených o inflaci

1. Smluvní strany shodně konstatují, že ačkoliv ve smlouvě nebylo zcela jednoznačně formulováno oprávnění zhotovitele jednostranně navýšit ceny sjednané ve smlouvě o částku představující míru inflace za předchozí kalendářní rok, jakož i postup při takovém navýšení, byly ceny sjednané ve smlouvě zhotovitelem v letech 2020 a 2021 jednostranně navýšeny o částky odpovídající míře inflace za předchozí kalendářní rok, a to takto:

| rok | Původní cena/čtvrtletí | | % inflace za uplynulý rok | Nová cena/čtvrtletí | |
|------|------------------------|-------------|---------------------------|---------------------|-------------|
| | Bez DPH | Vč. DPH | | Bez DPH | Vč. DPH |
| 2020 | 1 650,00 Kč | 1 996,50 Kč | 2,8 | 1 696,20 Kč | 2 052,40 Kč |
| 2021 | 1 696,20 Kč | 2 052,40 Kč | 3,2 | 1 750,48 Kč | 2 118,08 Kč |

2. V souladu s navýšením cen dle odstavce 1 tohoto článku byly zhotovitelem vystaveny níže uvedené faktury, které byly objednatelem uhrazeny:

| Faktura číslo dodavatele | ev.č. v AVISme | vystavená dne | uhrazená dne (odepsáno z účtu objednatele dne) | fakturovaná částka |
|-------------------------------------|-----------------------|--------------------------|---|-------------------------------|
| 2023000364 | 20/3004/0039 | 25.02.2020 | 19.03.2020 | 2 052,40 Kč |
| 2023000862 | 20/3004/0095 | 25.05.2020 | 09.06.2020 | 2 052,40 Kč |
| 2023001413 | 20/3004/0152 | 31.08.2020 | 14.09.2020 | 2 052,40 Kč |
| 2023001867 | 20/3004/0214 | 30.11.2020 | 10.12.2020 | 2 052,40 Kč |

3. Z důvodu právní jistoty smluvní strany tímto sjednávají, že platby uvedené v odstavci 2 tohoto článku považují za platby provedené na základě smlouvy.

Článek IV. Závěrečná ustanovení

1. Ostatní ustanovení smlouvy tímto dodatkem nedotčená zůstávají beze změn.
2. Zhotovitel bere na vědomí, že tento dodatek, včetně smlouvy a všech jejích dodatků a příloh, bude uveřejněn v registru smluv, neboť se na něj vztahuje povinnost uveřejnění prostřednictvím registru smluv podle zákona č. 340/2015 Sb., o zvláštních podmínkách účinnosti některých smluv, uveřejňování těchto smluv a o registru smluv (zákon o registru smluv), v platném znění. Uveřejnění v registru smluv zajistí objednatel.
3. Dodatek nabývá platnosti dnem podpisu oprávněnými zástupci obou smluvních stran a účinnosti dnem uveřejnění v registru smluv.
4. Dodatek je vyhotoven ve dvou stejnopisech, z nichž každá ze smluvních stran obdrží jedno vyhotovení
5. Smluvní strany tímto prohlašují, že si dodatek před jeho podpisem přečetly, a že jej uzavírají podle jejich pravé a svobodné vůle, určitě, vážně a srozumitelně, a na důkaz toho připojují níže své podpisy.
6. Nedílnou součástí tohoto dodatku je Příloha č. 1.

V Brně dne 14. 06. 2021

V Brně dne

Za objednatele:

**Česká republika - Generální finanční
ředitelství**

Za zhotovitele:

MP LIFTS s.r.o.

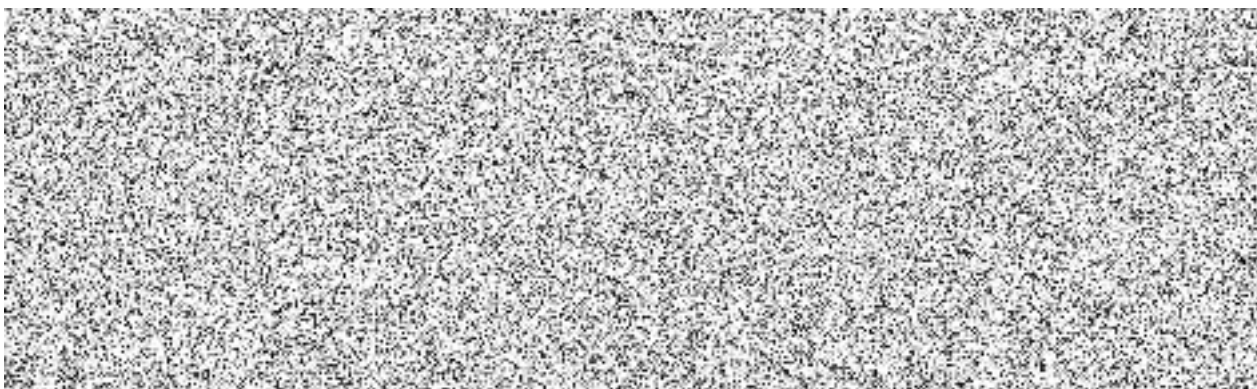

Seznam činností zahrnutých v paušální ceně:

- Pravidelná preventivní údržba PPÚ
- Odborné prohlídky OP (revize)
- NON Stop dispečink
- Držení pohotovosti
- Vyproštění
- Zkouška po opravě

Seznam činností, o které lze rozšířit paušální plnění (po dohodě smluvních stran ve formě dodatku k této smlouvě):

- Provozní prohlídky PP
- Odborné zkoušky OZ (revizní zkoušky)
- Malé opravy MO
- Hlasová služba GSM

Zbývající činnosti uvedené v předmětu plnění této smlouvy se objednávají dle potřeby jednorázovou písemnou objednávkou učiněnou objednatelem a písemnou akceptací této objednávky ze strany zhotovitele.

| Místo servisu | Město | Umístění | Výr, číslo | Ev. číslo | Rok výroby | Užití budovy | Budova | Typ výtahu stanic / nástupišť | Paušální splátka bez DPH | četnost PPÚ za rok četnost OP za rok |
|---------------|-------|-----------|------------|-----------|------------|--------------|---------|-------------------------------|--------------------------|---|
| Rybníček 2 | Brno | Schodiště | 10961615 | 1041 | 1996 | Nebytová | Veřejná | TOV 630 5/5 | 7.001,91 Kč | 4 4 |
| | | | | | | | | | | |
| | | | | | | | | | | |
| CELKEM | | | | | | | | | 7.001,91 Kč | |

| | |
|---------------------------------------|----------------------------|
| Paušální smluvní cena bez DPH | 583,49 Kč / měsíčně |
| Paušální smluvní cena včetně 21 % DPH | 706,03 Kč / měsíčně |
| Fakturace - platební období | čtvrtletně |

Aktuální hodinová základní sazba pro rok 2021 690,-Kč (bez DPH) za hodinu.

Aktuální cena dopravního pásma pro rok 2021 činí 220,-Kč (bez DPH).

U činností zahrnutých v paušální ceně se cestovní náklady **neúčtují**.