



MHMPXPG3SLAM

Smlouva

o zřízení věcného břemene č. ZVB/36/03/003089/2021

podle ustanovení § 1257 a násl. zákona č. 89/2012 Sb., občanský zákoník, v platném znění (dále jen „občanský zákoník“) a v souladu s ustanovením § 104 zákona č. 127/2005 Sb., o elektronických komunikacích a o změně některých souvisejících zákonů (zákon o elektronických komunikacích), v platném znění, (dále jen „zákon o elektronických komunikacích“), uzavřely

1. Hlavní město Praha

se sídlem: Praha 1, Mariánské nám. č. 2, PSČ: 110 00

IČO: 00064581 DIČ: CZ00064581

zastoupené: [REDACTED], pověřenou řízením odboru evidence majetku MHMP

bankovní spojení: PPF banka, a.s., č.účtu: [REDACTED]

dále jen „povinný“

2. Dial Telecom, a.s.

se sídlem: Praha 8, Křižíkova 36a/237, PSČ: 186 00

IČO: 28175492 DIČ: CZ28175492

zapsána v obchodním rejstříku vedeném Městským soudem v Praze, sp.zn. B 12529

zastoupená: [REDACTED], předsedou představenstva

dále jen „oprávněný“

(společně též jako „smluvní strany“, případně samostatně jako „smluvní strana“) níže uvedeného dne, měsíce, roku tuto

smlouvu o zřízení věcného břemene (dále jen „smlouva“)

čl. I.

Úvodní ustanovení

1. Oprávněný je podnikatelem zajišťujícím veřejnou komunikační síť ve smyslu zákona o elektronických komunikacích, přičemž zřízení věcného břemene je ze strany oprávněného jedním z předpokladů řádného zajištění výkonu oprávnění dle odst. 1 a 2 ustanovení § 104 zákona o elektronických komunikacích.
2. Povinný prohlašuje, že je vlastníkem pozemků parc. č. 247, 248, 265/2, 273/2, 277/2, 278/1, 278/2, 278/3, 289/2, 290/4, 291/1, 292/1, 293, 294, 4820, 4825/5, 4843/1, 4843/7, 4843/9 v k.ú. Modřany, obec Praha, které jsou zapsány na listu vlastnictví č. 2408 pro k.ú. Modřany, obec Praha u Katastrálního úřadu pro hlavní město Prahu, Katastrální pracoviště Praha (dále jen „Pozemky“).

3. Oprávněný prohlašuje, že v rámci stavby „Mezi vodami-Modřanská-Čs.exilu“ byla na výše uvedených Pozemcích umístěna stavba zařízení – **kabelové vedení sítí elektronických komunikací**.

čl. II.

Předmět smlouvy

1. Předmětem této smlouvy je zřízení a vymezení věcného břemene osobní služebnosti podzemní komunikační sítě (dále též jen „věcné břemeno“). Obsah věcného břemene je specifikován v článku III. této smlouvy. Věcné břemeno se zřizuje k tíži Pozemků ve prospěch oprávněného v rozsahu, uvedeném v této smlouvě a vyplývajícím z příslušných ustanovení občanského zákoníku a zákona o elektronických komunikacích.

čl. III.

Specifikace věcného břemene

1. Povinný za podmíněk, ujednaných v této smlouvě, zřizuje dle geometrického plánu č. 4442-434/2020 ve prospěch oprávněného k tíži Pozemků právo, odpovídající věcnému břemeni, spočívající v umístění kabelového vedení sítí elektronických komunikací (dále jen „zařízení“) na Pozemcích a v právu přístupu a vjezdu na Pozemky za účelem zajištění bezpečného provozu, údržby, oprav a stavebních úprav. Věcné břemeno zahrnuje též právo oprávněného provádět na zařízení úpravy za účelem jeho výměny, modernizace nebo zlepšení jeho výkonnosti, včetně jeho odstranění.
2. Geometrický plán č. 4442-434/2020 pro účely zřízení věcného břemene dle bodu 2. tohoto článku, schválený Katastrálním úřadem pro hlavní město Prahu, Katastrální pracoviště Praha dne 10.12.2020 pod čj. PGP-5545/2020-101, je přílohou č. 1 a nedílnou součástí této smlouvy.
3. Smluvní strany berou na vědomí, že se změnou vlastníka Pozemků přecházejí práva a povinnosti, vyplývající z věcného břemene, na nabyvatele Pozemků.
4. Oprávněný prohlašuje, že právo odpovídající věcnému břemeni podle této smlouvy přijímá. Povinný prohlašuje, že si je vědom své povinnosti toto právo strpět a nerušit a zavazuje se zdržet se veškeré činnosti, která by vedla k ohrožení zařízení, specifikovaného v této smlouvě, nebo k omezení výkonu práva oprávněného dle této smlouvy.

čl. IV.

Výše náhrady za zřízení věcného břemene

1. **Věcné břemeno se zřizuje jako úplatné.**
2. Výše náhrady za zřízení věcného břemene činí **406.250,-Kč bez DPH** (slovy: čtyřistašesttisícdevětšedesát korun českých). **Oprávněný** je povinen tuto částku + DPH, náklady na vypracování znaleckého posudku ve výši 34.540,-Kč, které jsou tvořeny ze znaleckého ve výši 26.000,-Kč + DPH a administrativních nákladů znalce ve výši 3.060,-Kč osvobozených od DPH a kolku ve výši 2.000,-Kč osvobozeného od DPH dle aktuálního Sazebníku úplat a správních poplatků podle zákona č. 634/2004 Sb., o správních poplatcích,

- v platném znění (poplatek za návrh na vklad do katastru nemovitostí), uhradit na základě **povinným** vystavené a **oprávněnému** zaslané faktury – daňového dokladu.
3. Výše náhrady za zřízení věcného břemene je určena dle zásad, uvedených v ustanovení §16b. zák. č. 151/1997 Sb., zákon o oceňování majetku, v platném znění a dle prováděcích předpisů k zákonu o oceňování majetku v aktualizovaném znění, a to znaleckým posudkem, vypracovaným [REDAKCE], ze dne 10.5.2021, vedeným pod č. 55/3066/2021 znaleckého deníku.
 4. **Oprávněný** je povinen zaplatit fakturu na účet PPF banky, a.s. účet [REDAKCE] [REDAKCE]. Za den úhrady faktury se považuje den připsání příslušné částky na účet povinného. V případě prodlení se zaplacením fakturované částky se oprávněný zavazuje zaplatit povinnému smluvní pokutu ve výši 0,1 % dlužné částky za každý den prodlení, minimálně však 300,- Kč.
 5. **Povinný** vystaví pro **oprávněného** řádný daňový doklad dle zákona č. 235/2004 Sb., o dani z přidané hodnoty, v platném znění (dále jen „zákon o DPH“) s datem uskutečnění zdanitelného plnění ke dni podpisu smlouvy.
 6. V případě, že Katastrální úřad nepovolí vklad práva dle této smlouvy do katastru nemovitostí, bude uhrazená cena vrácena v plné výši na účet oprávněného.
 7. Povinný a oprávněný se dohodli, že v případě, kdy povinný ke dni uskutečnění zdanitelného plnění nebude mít zveřejněn účet dle příslušných ustanovení zákona o DPH, na který má být zaplacená úhrada za zřízení věcného břemene, bude tato platba provedena tak, že částku, představující DPH, zaplatí oprávněný přímo na účet správce daně povinného.
 8. Povinný a oprávněný se dohodli, že v případě, kdy u povinného ke dni uskutečnění zdanitelného plnění bude zveřejněna způsobem umožňujícím dálkový přístup skutečnost, že je nespolehlivým plátcem dle zákona o DPH, bude úhrada za zřízení věcného břemene provedena tak, že částku, představující DPH, zaplatí oprávněný přímo na účet správce daně povinného.

čl. V.

Doba trvání věcného břemene

1. Věcné břemeno, zřízené touto smlouvou, se sjednává jako časově neomezené a zaniká v případech, stanovených zákonem.

čl. VI.

Vklad do Katastru nemovitostí

1. K nabytí práv odpovídajících služebnosti je potřebný vklad do katastru nemovitostí u Katastrálního úřadu pro hlavní město Prahu, Katastrální pracoviště Praha.
2. Na základě této smlouvy zapíše Katastrální úřad pro hlavní město Prahu, Katastrální pracoviště Praha, služebnost na pozemcích **parc. č. 247, 248, 265/2, 273/2, 277/2, 278/1, 278/2, 278/3, 289/2, 290/4, 291/1, 292/1, 293, 294, 4820,4825/5, 4843/1, 4843/7, 4843/9 v k.ú. Modřany, obec Praha** pro společnost **Dial Telecom, a.s.**, se sídlem: Praha 8, Křižíkova 36a/237, PSČ: 186 00, IČO: 28175492, jako oprávněného, spočívající v jeho právu vybudovat a umístit na pozemcích **parc. č. 247, 248, 265/2, 273/2, 277/2, 278/1, 278/2, 278/3, 289/2, 290/4, 291/1,**

- 292/1, 293, 294, 4820,4825/5, 4843/1, 4843/7, 4843/9 v k.ú. Modřany, obec Praha, podzemní komunikační vedení, vstupovat a vjíždět na tyto pozemky za účelem zabezpečování jeho provozu a provádění oprav a údržby. Rozsah služebnosti je vyznačen v geometrickém plánu č. 4442-434/2020, potvrzeném Katastrálním úřadem pro hlavní město Prahu, Katastrální pracoviště Praha, pod č. PGP-5545/2020-101 dne 10.12.2020, který je označen jako příloha č. I a tvoří nedílnou součást této smlouvy.
3. Návrh na vklad Katastrálnímu úřadu pro hlavní město Prahu, Katastrální pracoviště Praha, po dohodě smluvních stran podá povinný.

čl. VII.

Ostatní ujednání

1. Povinný výslovně souhlasí, aby oprávněný a jeho případní smluvní partneři v době do povolení vkladu věcného břemene dle této smlouvy do katastru nemovitostí Pozemky užíval za účelem zajištění bezpečného provozu, údržby, oprav a stavebních úprav zařízení.
2. Oprávněný má ve vztahu k Pozemkům dále oprávnění, která mu vznikem věcného břemene dle této smlouvy přísluší především z ustanovení § 104 zákona o elektronických komunikacích.
3. Oprávněný je povinen při výkonu práva dle této smlouvy postupovat dle příslušných ustanovení občanského zákoníku a zákona o elektronických komunikacích a co nejvíce šetřit práva povinného. Po skončení prací je oprávněný povinen uvést vždy Pozemky do předchozího stavu a není-li to možné s ohledem na povahu provedených prací, do stavu odpovídajícího předchozímu účelu či užívání nemovitosti a bezprostředně oznámit tuto skutečnost povinnému.
3. Jednat ve věcech, souvisejících s výkonem práv podle této smlouvy, je za stranu povinnou oprávněna osoba na tel. č.: 236003250. V případě změn oprávnění za povinného jednat se povinný zavazuje, tuto změnu bezodkladně ohlásit oprávněnému. Za oprávněného je ve věcech, souvisejících s výkonem práv podle této smlouvy, pověřen Mgr. Zdeněk Sivek.

čl. VIII.

Závěrečná ustanovení

1. Smluvní strany výslovně souhlasí s tím, aby tato smlouva byla vedena v centrální evidenci smluv (CES), vedené hl. m. Prahou, která je veřejně přístupná a která obsahuje údaje o smluvních stranách, předmětu smlouvy, číselné označení této smlouvy, datum jejího podpisu a text této smlouvy.
2. Smluvní strany prohlašují, že skutečnosti, uvedené v této smlouvě, nepovažují za obchodní tajemství ve smyslu ust. § 504 občanského zákoníku a udělují svolení k jejich užití a zveřejnění bez stanovení jakýchkoli dalších připomínek.
3. Smluvní strany prohlašují, že smlouva představuje úplnou dohodu o veškerých jejích náležitostech a neexistují náležitosti, které by smluvní strany neujednaly.

4. Pro případ, že tato smlouva není uzavírána za přítomnosti obou smluvních stran, platí, že smlouva nebude uzavřena, pokud ji povinný či oprávněný podepíše s jakoukoliv změnou či odchylkou, byť nepodstatnou, nebo dodatkem, ledaže druhá smluvní strana takovou změnu, odchylku nebo dodatek následně schválí.
5. Tato smlouva je vyhotovena v sedmi stejnopisech s platností originálu. Jeden stejnopis je určen pro potřeby příslušného katastrálního úřadu k řízení o povolení vkladu práva, odpovídajícího věcnému břemenu do katastru nemovitostí. Povinný obdrží pět stejnopisů a oprávněný jeden stejnopis této smlouvy.
6. Smluvní strany se dohodly, že návrh na vklad práva odpovídajícího věcnému břemenu dle této smlouvy do katastru nemovitostí bude předložen Katastrálnímu úřadu pro hlavní město Prahu, Katastrální pracoviště Praha, prostřednictvím povinného.
7. Věcné břemeno podle této smlouvy vzniká v souladu s příslušným ustanovením občanského zákoníku zápisem do veřejného seznamu, kterým je katastr nemovitostí.
8. Pokud se něco v této smlouvě ukáže neplatným či to bude bránit vkladu práva odpovídajícího věcnému břemenu do katastru nemovitostí, neznamená to zánik smlouvy, ale strany se dohodnou podle zásad poctivého obchodního styku o nahrazení textu jiným, sledujícím stejný účel nebo o doplnění podkladů pro příslušný katastrální úřad.
9. Tato smlouva nabývá platnosti a účinnosti dnem jejího podpisu oběma smluvními stranami, přičemž rozhodující je datum podpisu poslední smluvní strany. V případě povinnosti uveřejnit smlouvu v registru smluv podle zákona č. 340/2015 Sb. o zvláštních podmínkách účinnosti některých smluv, uveřejňování těchto smluv a o registru smluv (zákon o registru smluv), tato nabývá účinnosti dnem uveřejnění.
10. Smlouva může být měněna nebo doplňována pouze formou vzestupně číslovaných písemných dodatků, podepsaných oběma smluvními stranami.
11. Smlouva a právní vztahy z ní vyplývající se řídí právním řádem České republiky.
12. Na právní vztahy, vyplývající nebo související s touto smlouvou a v ní nebo v zákoně o elektronických komunikacích výslovně neupravené se přiměřeně uplatní ustanovení občanského zákoníku.
13. Smluvní strany prohlašují, že si smlouvu před jejím podpisem přečetly, že byla uzavřena po vzájemné dohodě, podle jejich pravé a svobodné vůle, dobrovolně, určitě, vážně a srozumitelně, nebyla ujednána v rozporu se zákonem a nepříčí se dobrým mravům, což stvrzují svými podpisy.
14. V souladu s § 68 odst. 3 zákona č. 131/2000 Sb., o hlavním městě Praze, v platném znění, hlavní město Praha usnesením Rady hlavního města Prahy č. 3040 ze dne 5. 12. 2017, ve znění pozdějších revokací, svěřuje uzavírání smluv o smlouvách budoucích na zřízení věcného břemene týkající se inženýrských sítí a smluv o zřízení věcného břemene týkající se inženýrských sítí (služebnosti inženýrských sítí) do pravomoci Magistrátu hlavního města Prahy.

Příloha:

č. 1 - Geometrický plán č. 4442-434/2020 pro k.ú. Modřany

V Praze dne: 09 -06- 2021

V Praze dne: 02 -06- 2021

za povinného:



pověřená řízením odboru EVM MHMP

za oprávněného:



Dial Telecom, a.s.



VÝKAZ DOSAVADNÍHO A NOVÉHO STAVU ÚDAJŮ KATASTRU NEMOVITOSTÍ

Dosavadní stav				Nový stav				Porovnání se stavem evidence právních vztahů									
Označení pozemku parc. číslem	Výměra parcely		Druh pozemku	Označení pozemku parc. číslem	Výměra parcely		Druh pozemku	Typ stavby	Způsob využití	Způsob využití	Způsob určení výměry	Díl přechází z pozemku označeného v katastru nemovitostí		Číslo listu vlastnictví	Výměra dílu		Označení dílu
	ha	m ²			Způsob využití	ha						m ²	Způsob využití		Způsob využití	katastru nemovitostí	
244/18												244/18		7649			
244/37												244/37		8697			
244/41												244/41		10825			
244/42												244/42		8697			
244/52												244/52		10825			
244/57												244/57		10866			
247												247		2408			
248												248		2408			
263/11												263/11		779			
265/1												265/1		2378			
265/2												265/2		2408			
265/9												265/9		2408			
273/1												273/1		2379			
273/2												273/2		2408			
277/2												277/2		2408			
277/4												277/4		2378			
278/1												278/1		2408			
278/2												278/2		2408			

GEOMETRICKÝ PLÁN pro

vymezení rozsahu věcného břemene k části pozemku

Geometrický plán ověřil úředně oprávněný zeměměřický inženýr:

Jméno, příjmení: [redacted]

Číslo položky seznamu úředně oprávněných zeměměřických inženýrů 2191/2003

Dne: 7.12.2020 číslo: 467/2020

Náležitosti a přesnosti odpovídá právním předpisům.

Katastrální úřad souhlasí s číslováním parcel.

KÚ pro hlavní město Prahu
KP Praha
[redacted]
PGP-5545/2020-101
2020.12.10 14:13:21 CET

Stejnopis ověřil úředně oprávněný zeměměřický inženýr:

Jméno, příjmení: [redacted]

Číslo položky seznamu úředně oprávněných zeměměřických inženýrů 2191/2003

Dne: 18. 12. 2020 číslo: 504/2020

Tento stejnopis odpovídá geometrickému plánu v elektronické podobě uloženému v dokumentaci katastrálního úřadu.

Ověření stejnopisu geometrického plánu v listinné podobě.

Vyhotovitel:

[redacted]
Hnězdenská 767/2a
181 00 Praha 8

Číslo pídnur:

4442-434/2020

Okres:

Praha

Obec:

Modřany

Mapový list:

Praha 8-5/22./24./42

Dosavadním vlastníkům pozemků bylo poskytnuta možnost seznámit se v terénu s průběhem navržených nových hranic, které byly označeny předepsaným způsobem.

VÝKAZ DOSAVADNÍHO A NOVÉHO STAVU ÚDAJŮ KATASTRU NEMOVITOSTÍ

Dosavadní stav				Nový stav										
Označení pozemku por. číslem	Výměra parcely		Označení pozemku parc. číslem	Výměra parcely		Druh pozemku	Typ stavby	Způsob využití	Způsob určení výměr	Porovnání se stavem evidence právních vztahů				
	ha	m ²		Způsob využití	ha					m ²	Způsob využití	Díl přechází z pozemku označeného v katastru nemovitostí	Číslo listu vlastnictví	Výměra dílu
										drívější poz. evidenci	ha	m ²		
278/3										278/3			2408	
289/1										289/1			2378	
289/2										289/2			2408	
290/1										290/1			2279	
290/4										290/4			2408	
291/1										291/1			2408	
292/1										292/1			2408	
293										293			2408	
294										294			2408	
330/1										330/1			2289	
330/2										330/2			2289	
331										331			12285	
4071										4071			2336	
4072										4072			2336	
4075										4075			2336	
4076										4076			2408	
4079/1										4079/1			2336	
4100/35										4100/35			8368	
4789/1										4789/1			2408	
4789/12										4789/12			2408	
4789/13										4789/13			2408	
4789/14										4789/14			2408	
4789/16										4789/16			2408	
4789/22										4789/22			2408	
4807										4807			2408	
4820										4820			2408	
4825/5										4825/5			2408	
4843/1										4843/1			2408	
4843/7										4843/7			2408	
4843/9										4843/9			2408	

Oprávněný: dle smlouvy

Druh věcného břemene: Práva zřízení, provozování, údržby a úprav telekomunikačních vedení

Seznam souřadnic (S-JTSK)

Číslo bodu	Souřadnice pro zápis do KN			Poznámka	Číslo bodu	Souřadnice pro zápis do KN			Poznámka
	Y	X	Kód kvality			Y	X	Kód kvality	
1374-450	745316.18	1050825.00	3		4367-162	745339.04	1051030.50	3	
1375-453	745299.71	1050754.60	3		4367-164	745340.13	1051038.17	3	
1918-29	745212.58	1050607.94	3		4367-165	745339.63	1051038.17	3	
2379-17	745341.49	1051080.86	3		4367-166	745339.77	1051045.94	3	
2637-1	745395.48	1051060.64	3		4367-167	745339.27	1051045.94	3	
2925-568	745212.89	1050607.81	3		4367-168	745340.02	1051049.66	3	
2927-198	745241.14	1050819.91	3		4367-169	745339.52	1051049.64	3	
2927-244	745262.10	1050815.02	3		4367-170	745339.23	1051054.30	3	
2943-71	745276.30	1050910.89	3		4367-171	745338.73	1051054.26	3	
2943-308	745271.71	1050942.47	4		4367-172	745339.08	1051079.48	3	
2977-360	745293.02	1050724.04	3		4367-173	745338.58	1051079.58	3	
3611-46	745396.69	1051072.36	3		4367-175	745338.94	1051080.41	3	
4319-209	745329.66	1050961.14	3		4367-176	745339.95	1051080.40	3	
4319-210	745330.16	1050961.16	3		4367-177	745339.85	1051080.92	3	
4319-211	745330.50	1050966.17	3		4367-180	745396.40	1051074.40	3	
4319-212	745331.00	1050966.11	3		4367-187	745396.09	1051070.23	3	
4319-213	745330.50	1050968.20	3		4367-188	745396.59	1051070.17	3	
4319-214	745331.00	1050968.16	3		4367-193	745394.51	1051052.18	3	
4319-218	745331.64	1050970.47	3		4367-194	745332.94	1050986.48	3	
4319-219	745330.93	1050971.14	3		4367-195	745332.88	1050985.99	3	
4319-221	745330.69	1050973.48	3		4367-204	745330.21	1050986.89	3	
4319-222	745331.19	1050973.46	3		4367-205	745330.17	1050986.39	3	
4319-223	745331.44	1050977.11	3		4367-218	745396.26	1051072.48	3	
4319-224	745331.92	1050976.99	3		4367-219	745341.48	1051080.25	3	
4319-229	745333.04	1050983.52	3		4367-221	745290.14	1050987.71	3	
4319-236	745333.43	1050986.38	3		4367-222	745290.13	1050988.21	3	
4319-238	745334.76	1050985.68	3		4367-223	745289.05	1050987.65	3	
4319-239	745336.83	1050986.05	3		4367-224	745289.05	1050988.15	3	
4319-242	745333.71	1050992.09	3		4367-229	745316.10	1050987.79	3	
4319-243	745334.21	1050992.01	3		4367-230	745316.15	1050988.28	3	
4319-244	745334.88	1050998.14	3		4367-231	745305.11	1050988.13	3	
4319-245	745335.38	1050998.06	3		4367-232	745305.17	1050988.64	3	
4319-246	745336.57	1051009.57	3		4367-237	745386.80	1051075.51	3	
4319-247	745337.07	1051009.51	3		4367-238	745386.59	1051076.03	3	
4319-248	745337.77	1051022.22	3		4367-241	745383.92	1051075.84	3	
4319-249	745338.27	1051022.20	3		4367-242	745383.43	1051076.40	3	
4319-250	745337.81	1051025.68	3		4385-149	745225.94	1050464.21	3	
4319-251	745338.31	1051025.64	3		4385-150	745226.35	1050466.90	3	
4319-252	745338.34	1051028.95	3		4385-151	745226.29	1050470.78	3	
4319-253	745338.82	1051028.81	3		4385-152	745225.78	1050477.80	3	
4319-260	745330.20	1050965.11	3		4385-153	745225.87	1050480.87	3	
4319-261	745330.70	1050965.01	3		4385-154	745226.26	1050485.98	3	
4319-266	745339.13	1050985.05	3		4385-155	745226.99	1050487.55	3	
4319-267	745339.20	1050985.54	3		4385-156	745227.72	1050490.80	3	
4319-269	745334.83	1050986.18	3		4385-157	745228.50	1050493.07	3	
4367-134	745285.37	1050987.43	3		4385-158	745228.51	1050493.94	3	
4367-135	745285.47	1050987.93	3		4385-159	745231.95	1050504.01	3	
4367-138	745301.17	1050988.03	3		4385-160	745235.93	1050516.42	3	
4367-139	745301.17	1050988.53	3		4385-161	745239.48	1050527.84	3	
4367-140	745304.09	1050987.97	3		4385-162	745242.05	1050535.77	3	
4367-141	745304.05	1050988.47	3		4385-163	745243.41	1050539.08	3	
4367-142	745307.20	1050988.44	3		4385-164	745245.26	1050542.83	3	
4367-143	745307.14	1050988.94	3		4385-165	745245.68	1050544.53	3	
4367-144	745311.09	1050988.67	3		4385-166	745246.35	1050547.21	3	
4367-145	745311.13	1050989.17	3		4385-167	745247.30	1050552.16	3	
4367-148	745318.92	1050987.42	3		4385-168	745249.20	1050558.13	3	
4367-149	745318.94	1050987.92	3		4385-171	745250.68	1050563.18	3	
4367-150	745322.72	1050987.51	3		4385-172	745251.61	1050564.62	3	
4367-151	745322.76	1050988.01	3		4385-173	745251.19	1050565.51	3	
4367-154	745330.61	1050957.39	3		4385-174	745251.60	1050568.32	3	
4367-156	745329.32	1050952.71	3		4385-175	745253.00	1050571.78	3	
4367-157	745329.80	1050952.59	3		4385-177	745256.27	1050579.25	3	
4367-158	745327.39	1050944.39	3		4385-178	745259.86	1050590.33	3	
4367-159	745327.89	1050944.31	3		4385-179	745264.21	1050601.51	3	

Seznam souřadnic (S-JTSK)

Číslo bodu	Souřadnice pro zápis do KN			Poznámka	Číslo bodu	Souřadnice pro zápis do KN			Poznámka
	Y	X	Kód kvality			Y	X	Kód kvality	
4385-180	745264.17	1050602.59	3		4385-255	745335.65	1050859.93	3	
4385-181	745266.56	1050610.45	3		4385-256	745336.14	1050859.82	3	
4385-182	745268.69	1050618.30	3		4385-257	745335.42	1050857.69	3	
4385-183	745269.43	1050618.66	3		4385-258	745331.81	1050854.92	3	
4385-184	745271.25	1050625.46	3		4385-260	745326.90	1050853.76	3	
4385-185	745271.97	1050626.84	3		4385-261	745321.44	1050854.46	3	
4385-186	745272.25	1050629.85	3		4385-263	745319.56	1050853.40	3	
4385-187	745275.79	1050642.87	3		4385-264	745318.87	1050849.41	3	
4385-188	745275.47	1050643.88	3		4385-265	745318.35	1050845.64	3	
4385-189	745276.56	1050649.88	3		4385-266	745318.11	1050843.92	3	
4385-193	745285.10	1050688.58	3		4385-267	745317.64	1050838.30	3	
4385-194	745289.48	1050707.68	3		4385-268	745316.65	1050830.35	3	
4385-195	745291.00	1050708.92	3		4385-270	745315.98	1050823.03	3	
4385-196	745293.48	1050715.87	3		4385-271	745315.43	1050819.93	3	
4385-197	745294.28	1050720.22	3		4385-272	745314.74	1050819.19	3	
4385-198	745293.80	1050721.21	3		4385-273	745312.46	1050809.22	3	
4385-199	745292.83	1050723.19	3		4385-274	745310.78	1050801.91	3	
4385-202	745301.49	1050761.56	3		4385-275	745308.35	1050791.09	3	
4385-203	745302.56	1050767.06	3		4385-276	745305.85	1050779.56	3	
4385-204	745305.37	1050779.66	3		4385-277	745303.05	1050766.96	3	
4385-205	745307.87	1050791.19	3		4385-278	745301.97	1050761.46	3	
4385-206	745310.30	1050802.02	3		4385-279	745300.25	1050754.31	3	
4385-207	745311.98	1050809.35	3		4385-281	745293.50	1050723.93	3	
4385-208	745313.98	1050819.11	3		4385-282	745293.35	1050723.25	3	
4385-209	745314.82	1050820.01	3		4385-283	745293.97	1050721.98	3	
4385-210	745315.56	1050824.12	3		4385-284	745294.80	1050720.30	3	
4385-211	745316.15	1050830.41	3		4385-285	745293.96	1050715.75	3	
4385-212	745317.14	1050838.36	3		4385-286	745291.57	1050708.74	3	
4385-213	745317.61	1050843.98	3		4385-287	745290.82	1050708.13	3	
4385-214	745317.86	1050845.76	3		4385-288	745289.92	1050707.40	3	
4385-215	745318.37	1050849.49	3		4385-289	745285.58	1050688.46	3	
4385-216	745319.06	1050853.46	3		4385-293	745277.05	1050649.78	3	
4385-217	745319.23	1050859.19	3		4385-294	745275.99	1050643.92	3	
4385-218	745319.71	1050863.29	3		4385-295	745276.31	1050642.87	3	
4385-219	745320.90	1050874.94	3		4385-296	745272.75	1050629.77	3	
4385-220	745321.77	1050884.66	3		4385-297	745272.45	1050626.70	3	
4385-221	745322.21	1050885.87	3		4385-298	745271.72	1050625.28	3	
4385-222	745322.63	1050889.99	3		4385-299	745269.85	1050618.31	3	
4385-223	745322.59	1050891.26	3		4385-300	745269.11	1050617.95	3	
4385-224	745324.27	1050912.09	3		4385-301	745267.04	1050610.31	3	
4385-225	745324.75	1050912.94	3		4385-302	745264.67	1050602.53	3	
4385-226	745326.73	1050915.66	3		4385-303	745264.71	1050601.41	3	
4385-227	745327.39	1050921.30	3		4385-304	745260.33	1050590.16	3	
4385-228	745327.12	1050922.65	3		4385-305	745256.74	1050579.07	3	
4385-229	745326.27	1050923.47	3		4385-306	745254.34	1050573.19	3	
4385-230	745325.66	1050924.73	3		4385-308	745252.08	1050568.18	3	
4385-233	745326.16	1050924.83	3		4385-309	745251.71	1050565.59	3	
4385-234	745326.68	1050923.77	3		4385-310	745252.17	1050564.58	3	
4385-235	745327.58	1050922.90	3		4385-314	745250.87	1050559.15	3	
4385-237	745327.21	1050915.52	3		4385-315	745253.47	1050557.68	3	
4385-238	745326.58	1050914.19	3		4385-318	745253.30	1050557.21	3	
4385-239	745324.76	1050911.94	3		4385-321	745247.78	1050552.04	3	
4385-240	745323.09	1050891.24	3		4385-322	745246.83	1050547.11	3	
4385-241	745323.13	1050889.97	3		4385-323	745246.16	1050544.36	3	
4385-242	745322.71	1050885.75	3		4385-324	745245.74	1050542.65	3	
4385-243	745322.27	1050884.55	3		4385-325	745243.87	1050538.88	3	
4385-244	745321.40	1050874.90	3		4385-326	745242.52	1050535.59	3	
4385-245	745320.21	1050863.25	3		4385-327	745239.98	1050527.76	3	
4385-246	745320.16	1050861.77	3		4385-328	745239.98	1050527.03	3	
4385-250	745321.52	1050855.33	3		4385-329	745239.47	1050526.19	3	
4385-251	745321.90	1050854.91	3		4385-330	745236.41	1050516.27	3	
4385-252	745326.88	1050854.26	3		4385-331	745232.43	1050503.85	3	
4385-253	745331.59	1050855.38	3		4385-332	745229.01	1050493.86	3	
4385-254	745335.00	1050857.99	3		4385-333	745229.00	1050492.99	3	

Seznam souřadnic (S-JTSK)

Číslo bodu	Souřadnice pro zápis do KN			Poznámka	Číslo bodu	Souřadnice pro zápis do KN			Poznámka
	Y	X	Kód kvality			Y	X	Kód kvality	
4385-335	745227.47	1050487.39	3		58	745252.73	1050744.35	3	
4385-336	745226.76	1050485.86	3		59	745251.28	1050736.76	3	
4385-337	745226.37	1050480.85	3		60	745250.46	1050732.66	3	
4385-338	745226.28	1050477.81	3		61	745249.59	1050731.41	3	
4385-339	745226.79	1050470.79	3		62	745247.76	1050723.85	3	
4385-340	745226.85	1050466.86	3		63	745248.28	1050722.00	3	
4385-341	745226.43	1050464.11	3		64	745248.33	1050721.50	3	
1	745223.44	1050454.27	3		65	745248.13	1050720.37	3	
2	745249.88	1050558.69	3		66	745247.57	1050719.17	3	
3	745251.33	1050560.55	3		67	745245.46	1050709.21	3	
4	745250.11	1050561.66	3		68	745243.43	1050699.95	3	
5	745281.37	1050671.34	3		69	745242.40	1050698.42	3	
6	745283.91	1050682.89	3		70	745242.74	1050697.09	3	
7	745284.23	1050685.12	3		71	745241.32	1050690.62	3	
8	745312.69	1050812.48	3		72	745239.37	1050682.34	3	
9	745325.75	1050926.47	3		73	745238.22	1050678.04	3	
10	745332.08	1050979.24	3		74	745237.58	1050675.64	3	
11	745281.06	1050989.04	3		75	745236.06	1050674.54	3	
12	745279.28	1050988.77	3		76	745233.91	1050666.54	3	
13	745279.41	1050978.85	3		77	745234.43	1050664.91	3	
14	745279.59	1050973.26	3		78	745233.59	1050662.04	3	
15	745279.65	1050966.91	3		79	745232.73	1050660.93	3	
16	745279.52	1050965.56	3		80	745232.93	1050659.86	3	
17	745278.87	1050964.12	3		81	745231.53	1050655.12	3	
18	745278.78	1050961.12	3		82	745228.03	1050643.92	6	
19	745280.39	1050958.85	3		83	745222.91	1050628.31	3	
20	745280.74	1050956.81	3		84	745221.63	1050627.73	3	
21	745280.24	1050951.82	3		85	745220.95	1050625.98	3	
22	745278.64	1050936.01	3		86	745221.69	1050624.55	3	
23	745277.50	1050922.85	3		87	745217.54	1050613.13	3	
24	745273.78	1050909.03	3		88	745216.05	1050610.99	3	
25	745273.15	1050902.27	3		89	745213.17	1050607.69	3	
26	745274.28	1050900.67	3		90	745212.64	1050607.11	3	
27	745274.56	1050899.54	3		91	745209.53	1050605.02	3	
28	745274.13	1050896.40	3		92	745206.24	1050603.89	3	
29	745272.77	1050885.04	3		93	745202.54	1050603.87	3	
30	745272.58	1050884.59	3		94	745198.73	1050604.88	3	
31	745272.30	1050883.92	3		95	745192.16	1050607.59	3	
32	745272.47	1050882.81	3		96	745188.72	1050610.85	3	
33	745271.47	1050874.45	4		97	745186.87	1050611.77	3	
34	745270.78	1050868.73	3		98	745180.49	1050614.37	3	
35	745270.61	1050865.97	3		99	745173.92	1050617.64	3	
36	745270.11	1050861.35	3		100	745160.61	1050624.62	3	
37	745270.14	1050860.02	3		101	745156.35	1050627.18	3	
38	745268.68	1050848.72	3		102	745151.21	1050629.86	3	
39	745268.37	1050846.03	3		103	745150.36	1050631.98	3	
40	745267.15	1050837.31	3		104	745150.54	1050634.78	3	
41	745264.99	1050819.72	3		105	745150.77	1050637.39	3	
42	745265.04	1050818.59	3		106	745150.60	1050637.82	3	
43	745264.87	1050817.68	3		107	745151.56	1050640.55	3	
44	745263.24	1050814.82	3		108	745152.04	1050640.38	3	
45	745262.48	1050807.38	3		109	745151.52	1050638.87	3	
46	745262.71	1050806.86	3		110	745151.34	1050638.36	3	
47	745263.54	1050805.33	3		111	745152.00	1050637.92	3	
48	745263.01	1050803.16	3		112	745151.73	1050637.31	3	
49	745262.05	1050795.88	3		113	745151.25	1050637.18	3	
50	745261.64	1050792.79	3		114	745151.03	1050634.57	3	
51	745259.95	1050782.45	3		115	745150.86	1050632.06	3	
52	745258.45	1050772.06	3		116	745151.61	1050630.22	3	
53	745258.25	1050770.67	3		117	745156.69	1050627.56	3	
54	745258.49	1050769.36	3		118	745160.85	1050625.06	3	
55	745257.82	1050768.37	3		119	745174.30	1050618.01	3	
56	745256.76	1050763.89	3		120	745180.69	1050614.83	3	
57	745254.96	1050754.45	3		121	745186.38	1050612.51	3	

Seznam souřadnic (S-JTSK)

Číslo bodu	Souřadnice pro zápis do KN			Poznámka	Číslo bodu	Souřadnice pro zápis do KN			Poznámka
	Y	X	Kód kvality			Y	X	Kód kvality	
122	745189.02	1050611.27	3		187	745250.79	1050736.89	3	
123	745192.44	1050608.01	3		188	745252.24	1050744.45	3	
124	745198.89	1050605.36	3		189	745254.47	1050754.55	3	
125	745202.60	1050604.37	3		190	745256.27	1050763.99	3	
126	745206.16	1050604.39	3		191	745257.36	1050768.57	3	
127	745209.18	1050605.39	3		192	745257.97	1050769.48	3	
128	745213.08	1050608.35	3		193	745257.75	1050770.66	3	
129	745215.65	1050611.29	3		194	745257.92	1050771.90	3	
130	745217.10	1050613.37	3		195	745256.02	1050772.29	3	
131	745221.15	1050624.51	3		196	745252.74	1050772.95	3	
132	745220.41	1050625.94	3		197	745252.57	1050772.99	3	
133	745221.23	1050628.09	3		198	745252.68	1050773.48	3	
134	745222.51	1050628.67	3		199	745252.84	1050773.45	3	
135	745226.31	1050640.20	6		200	745256.10	1050772.78	3	
136	745232.41	1050659.88	3		201	745257.99	1050772.40	3	
137	745232.20	1050661.06	3		202	745259.45	1050782.53	3	
138	745233.13	1050662.27	3		203	745261.14	1050792.87	3	
139	745233.91	1050664.91	3		204	745261.55	1050795.99	3	
140	745233.39	1050666.52	3		205	745262.51	1050803.26	3	
141	745235.62	1050674.84	3		206	745262.97	1050805.08	3	
142	745237.14	1050675.94	3		207	745262.78	1050805.50	3	
143	745237.74	1050678.17	3		208	745262.10	1050806.99	3	
144	745238.89	1050682.46	3		209	745261.96	1050807.30	3	
145	745240.84	1050690.74	3		210	745262.75	1050814.91	3	
146	745242.22	1050697.09	3		211	745251.26	1050817.69	3	
147	745241.86	1050698.52	3		212	745236.23	1050821.00	3	
148	745242.97	1050700.15	3		213	745230.26	1050821.96	3	
149	745244.98	1050709.31	3		214	745221.99	1050823.48	3	
150	745247.09	1050719.29	3		215	745201.09	1050827.87	3	
151	745247.73	1050721.64	3		216	745186.10	1050831.18	3	
152	745247.52	1050722.78	3		217	745184.70	1050831.31	3	
153	745246.29	1050724.26	3		218	745184.74	1050831.81	3	
154	745244.55	1050724.93	3		219	745186.18	1050831.68	3	
155	745235.12	1050727.20	3		220	745201.21	1050828.35	3	
156	745225.39	1050729.37	3		221	745216.09	1050825.23	3	
157	745222.27	1050729.98	3		222	745225.38	1050823.41	3	
158	745220.68	1050729.61	3		223	745229.65	1050822.46	3	
159	745218.64	1050728.67	3		224	745241.47	1050820.36	3	
160	745212.46	1050730.44	3		226	745251.37	1050818.17	3	
161	745205.03	1050732.24	3		227	745261.88	1050815.76	3	
162	745183.96	1050737.15	3		228	745262.21	1050815.91	3	
163	745179.06	1050738.30	3		229	745263.85	1050817.09	3	
164	745165.42	1050741.48	3		230	745264.49	1050819.82	3	
165	745164.65	1050741.33	3		231	745266.65	1050837.38	3	
166	745154.13	1050744.06	3		232	745267.87	1050846.09	3	
167	745141.03	1050747.11	3		233	745268.19	1050848.82	3	
168	745138.50	1050747.78	3		234	745269.64	1050860.04	3	
169	745138.63	1050748.27	3		235	745269.61	1050861.38	3	
170	745141.15	1050747.59	3		236	745270.11	1050866.01	3	
171	745154.25	1050744.54	3		237	745270.28	1050868.77	3	
172	745164.65	1050741.84	3		238	745270.96	1050874.45	4	
173	745165.43	1050741.99	3		239	745271.97	1050882.80	3	
174	745179.19	1050738.77	3		240	745271.78	1050883.98	3	
175	745184.03	1050737.64	3		241	745272.04	1050884.58	3	
176	745205.15	1050732.72	3		242	745272.29	1050885.17	3	
177	745212.58	1050730.92	3		243	745273.62	1050896.40	3	
178	745218.60	1050729.21	3		244	745274.06	1050899.52	3	
179	745220.52	1050730.09	3		245	745273.72	1050900.73	3	
180	745222.26	1050730.50	3		246	745272.93	1050901.64	3	
181	745225.49	1050729.86	3		247	745272.66	1050902.13	3	
182	745235.24	1050727.68	3		248	745272.60	1050902.89	3	
183	745244.69	1050725.41	3		249	745273.35	1050909.78	3	
184	745247.37	1050724.38	3		250	745275.67	1050910.95	3	
185	745249.11	1050731.52	3		251	745276.28	1050915.85	3	
186	745250.00	1050732.88	3		252	745278.14	1050936.05	3	

Seznam souřadnic (S-JTSK)

Číslo bodu	Souřadnice pro zápis do KN		Kód kvality	Poznámka
	Y	X		
253	745278.67	1050942.24	3	
254	745276.17	1050942.39	3	
255	745271.09	1050942.47	4	
256	745271.09	1050943.20	3	
257	745276.17	1050942.89	3	
258	745278.72	1050942.74	3	
259	745279.71	1050951.59	3	
260	745276.73	1050951.49	4	
261	745273.02	1050951.39	3	
262	745273.02	1050952.39	4	
263	745273.52	1050952.40	4	
264	745273.52	1050951.91	3	
265	745276.72	1050951.99	4	
266	745279.76	1050952.09	3	
267	745280.24	1050956.79	3	
268	745279.93	1050958.63	3	
269	745278.79	1050959.90	3	
270	745278.28	1050961.02	3	
271	745278.37	1050964.24	3	
272	745279.03	1050965.69	3	
273	745279.15	1050966.93	3	
274	745279.09	1050973.25	3	
275	745278.91	1050978.83	3	
276	745278.62	1050990.58	3	
277	745279.12	1050990.64	3	
278	745279.29	1050989.28	3	
279	745281.12	1050989.56	3	
280	745394.23	1051075.30	3	
281	745396.94	1051074.86	3	
282	745393.90	1051052.23	3	
283	745394.15	1051074.80	3	
284	745339.54	1051030.38	3	
285	745332.76	1050980.94	3	
286	745333.61	1050980.43	3	
287	745333.59	1050979.93	3	
288	745332.67	1050979.47	3	
289	745331.13	1050957.39	3	
290	745327.89	1050921.32	3	
291	745320.86	1050862.31	3	
292	745320.81	1050861.75	3	
293	745319.73	1050859.17	3	
294	745328.10	1050853.87	3	
295	745329.97	1050851.11	3	
296	745329.55	1050850.83	3	
297	745328.00	1050853.14	3	
298	745319.72	1050856.56	3	
299	745314.44	1050818.87	3	
300	745313.18	1050812.38	3	
301	745284.72	1050685.02	3	
302	745284.40	1050682.80	3	
303	745281.85	1050671.24	3	
304	745250.71	1050561.82	3	
306	745251.52	1050561.12	3	
307	745251.92	1050560.60	3	
308	745252.04	1050558.39	3	
309	745250.63	1050558.42	3	
310	745249.64	1050557.85	3	
311	745223.92	1050454.10	3	
312	745276.31	1050910.56	3	

Část 3 4825/10

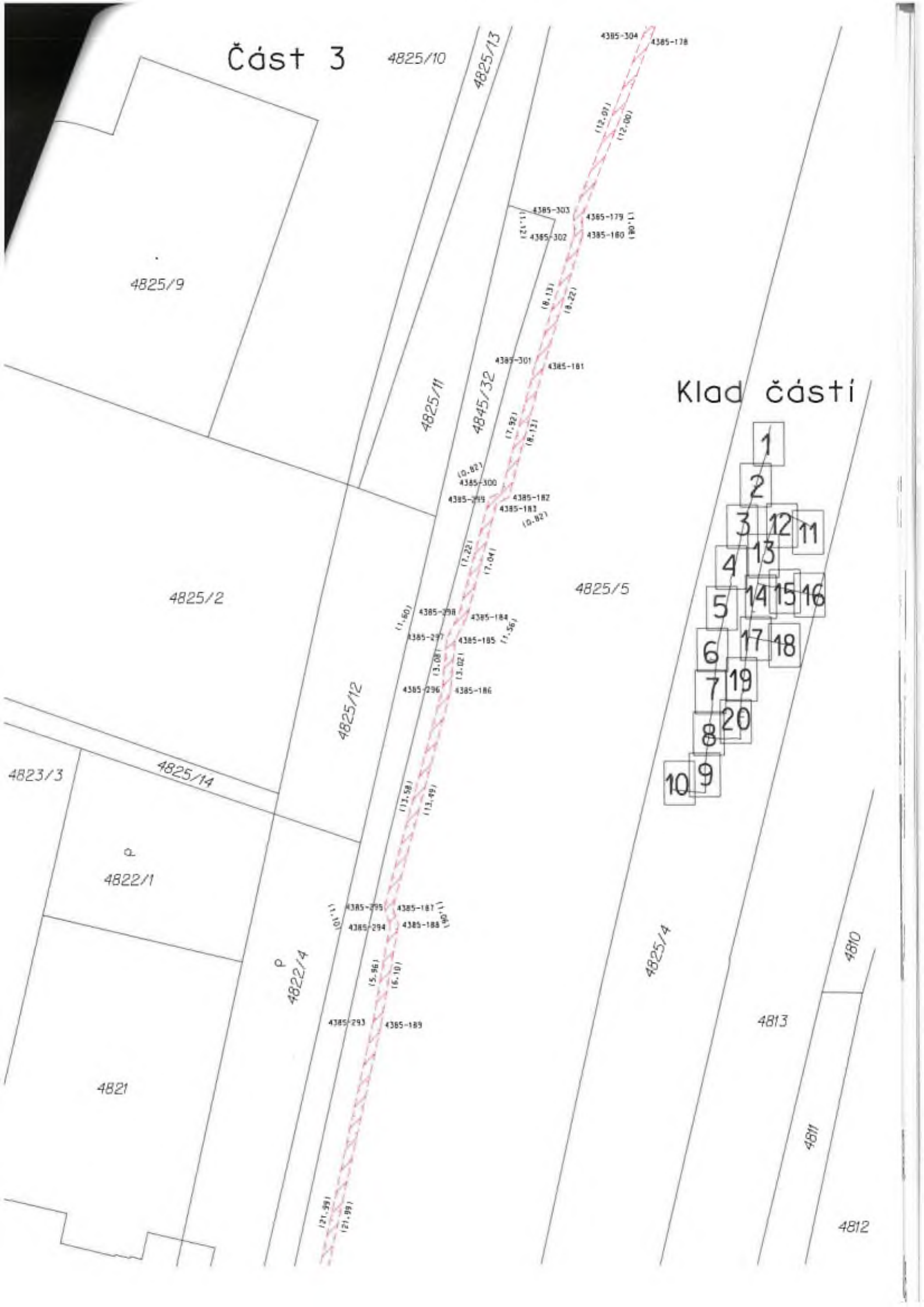

4825/9

4825/2

4823/3

4822/1

4821

P
4822/4

4825/12

4825/11

4845/32

4825/13

4825/5

4825/4

4813

4811

4812

4810

Klad části

- 1
- 2
- 3 12 11
- 4 13
- 5 14 15 16
- 6 17 18
- 7 19
- 8 20
- 10 9

4385-304 4385-178

(12.01)
(12.00)

4385-303 4385-179
4385-302 4385-180 (80.1)

(8.13)
(8.22)

4385-301 4385-181

(17.92)
(8.13)

(0.82)
4385-300 4385-182
4385-299 4385-183 (0.82)

(17.22)
17.04

(1.80) 4385-298 4385-184
4385-297 4385-185 (1.56)

4385-296 4385-186

(11.58)
(11.49)

(10.11) 4385-295 4385-181
4385-294 4385-182 (90.1)

(5.86)
(6.10)

4385-293 4385-189

(21.98)
(21.99)

Část 4

Klad části

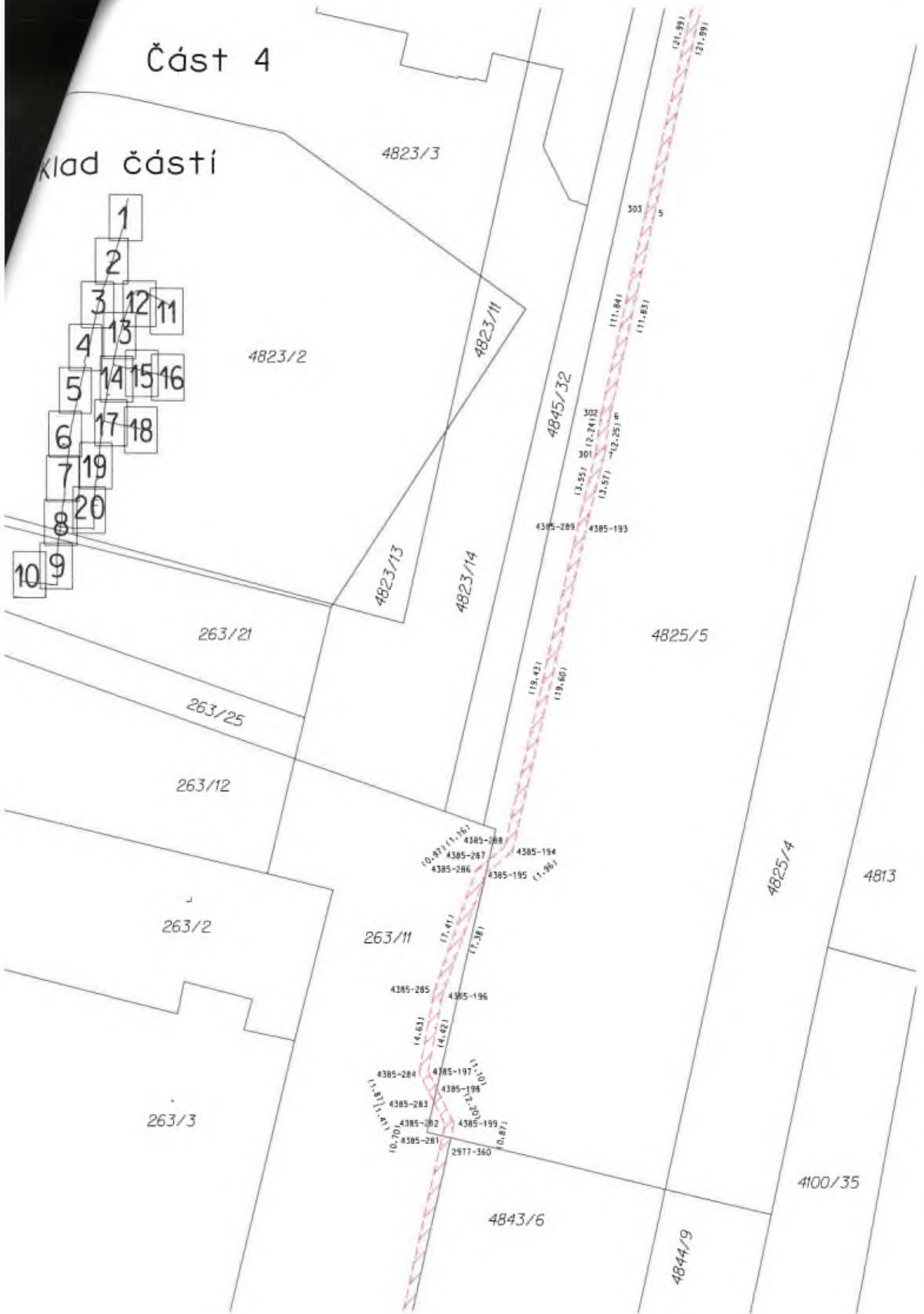
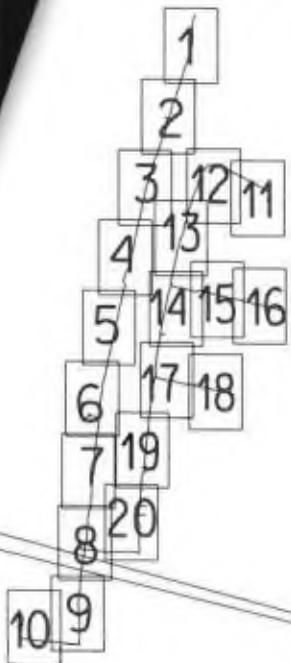

Část 5

Klad části



263/3

263/11

4843/6

4844/9

4100/35

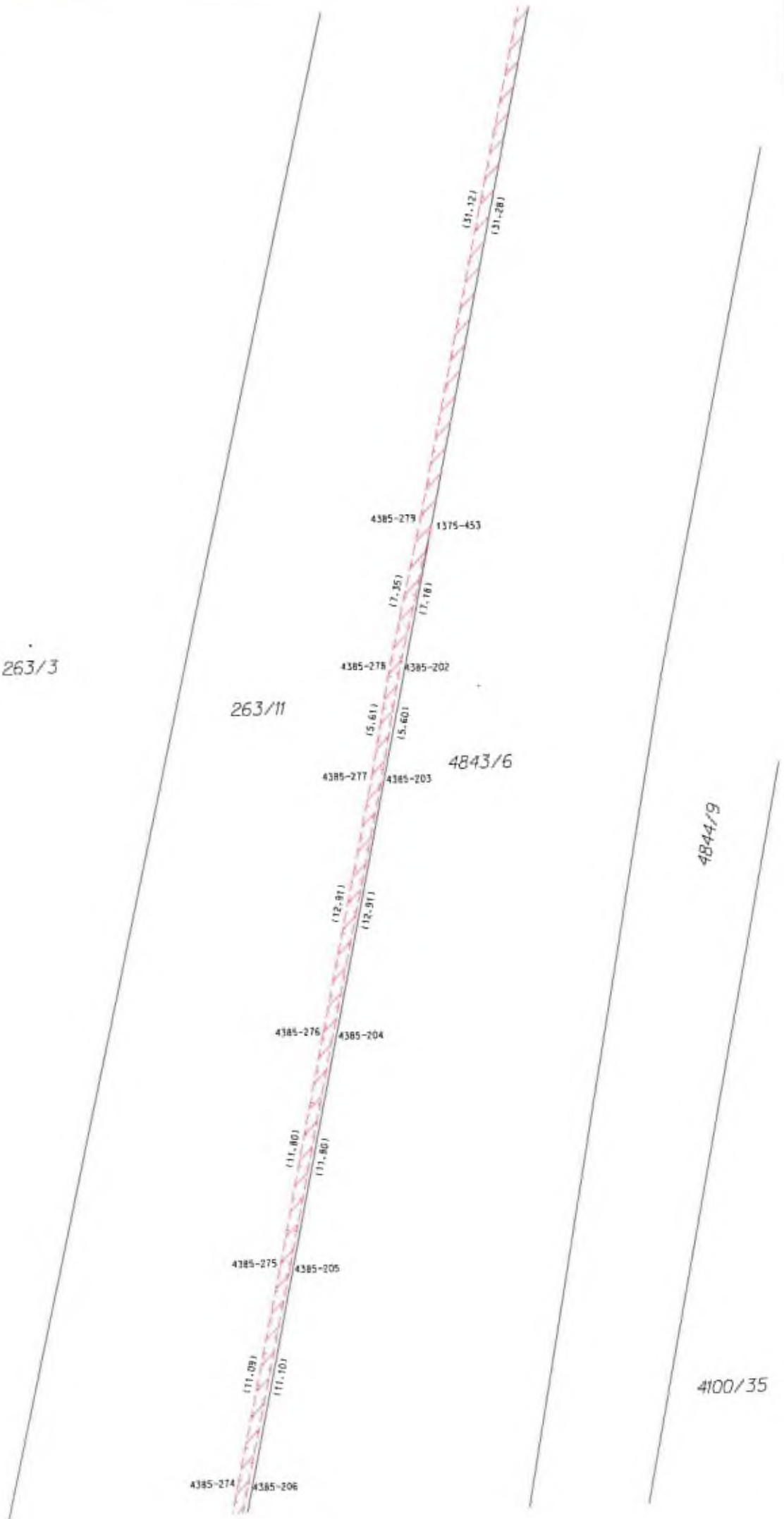

263/3

ad části Část 6

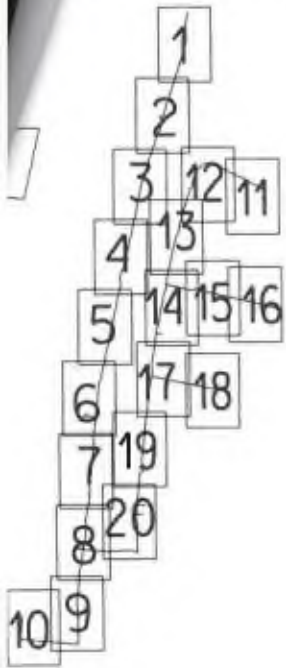

263/2

263/11

263/10

246

4845/36

244/19

244/18

244/17

4385-274 4385-206

4385-273 4385-207 4843/6

4385-272 4385-208
4385-271 4385-209

4385-270 4385-210
1374-450

4385-268 4385-211

4843/7
4385-267 4385-212

4385-266 4385-213

4385-265 4385-214

4385-264 4385-215

4385-263 4385-216

4385-262 4385-217

4385-261 4385-218

4079/2

4079/1

4843/9

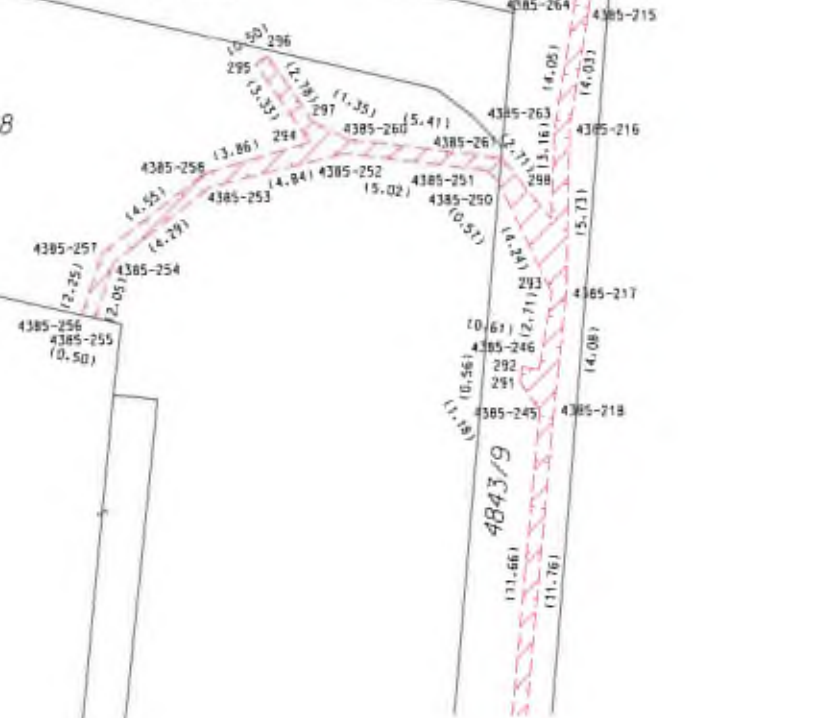

Část 7

klad části

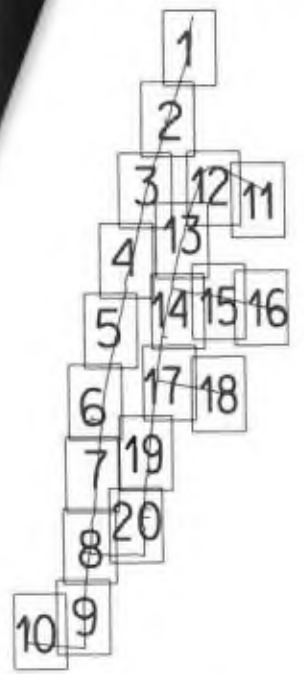

244/17

244/18

4079/1

244/19

244/36

244/49

244/15

244/55

244/57

4100/35

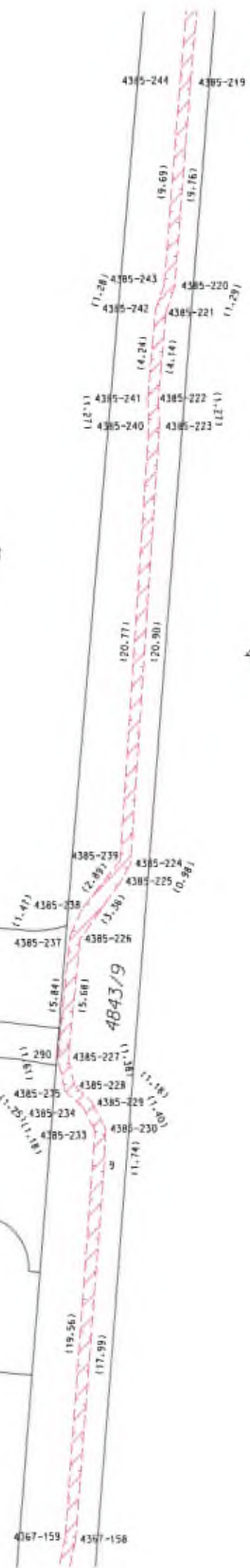

ad časti

Část 8

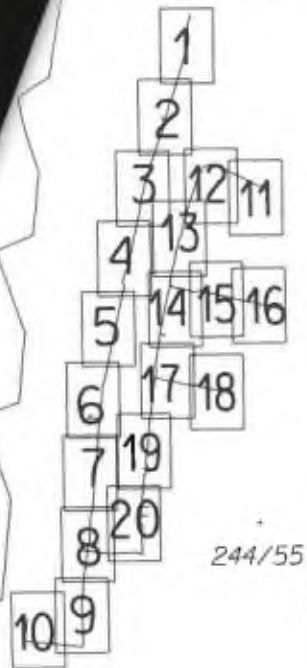

244/55

244/57

244/15

244/45

244/56

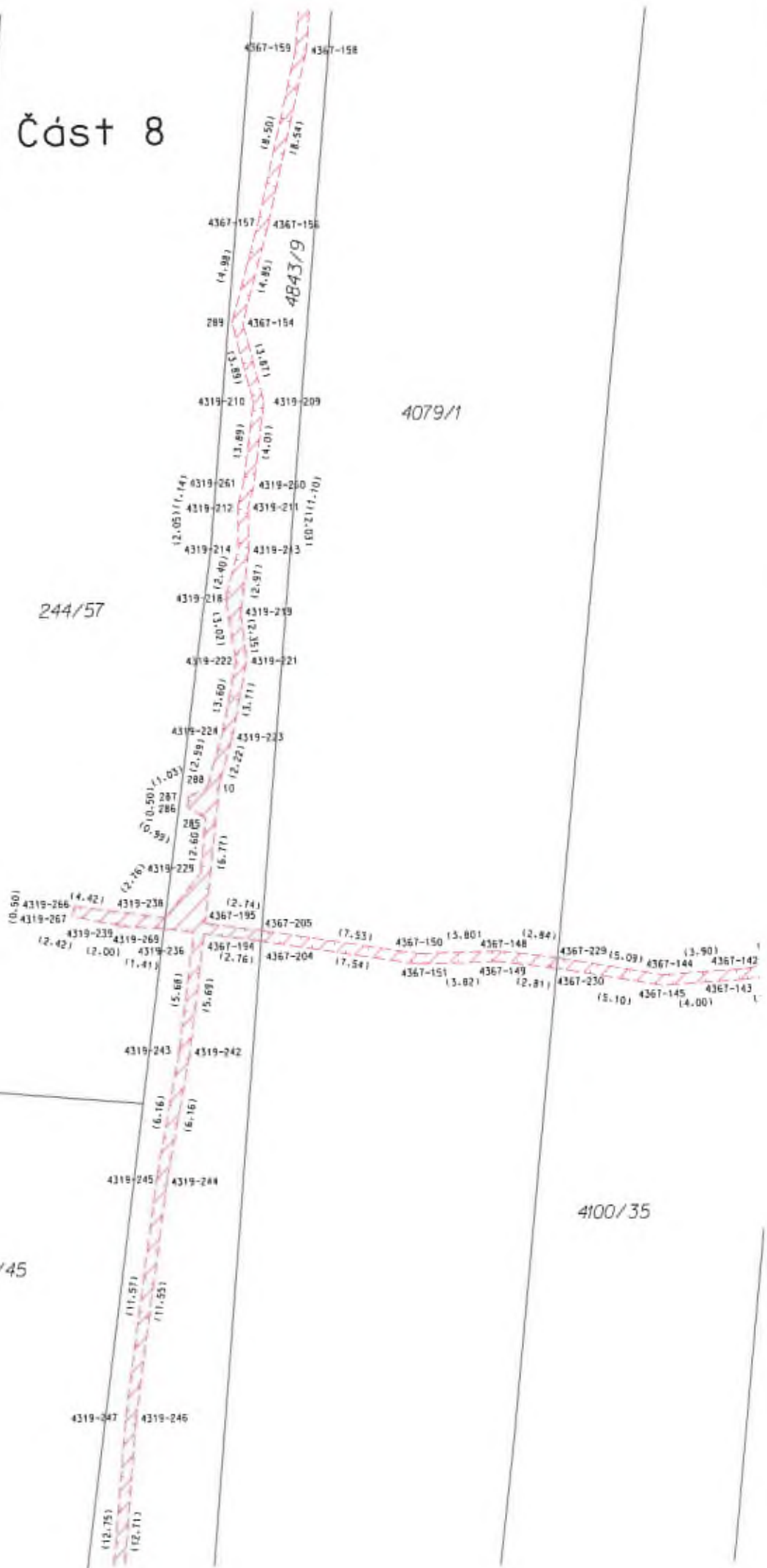

4079/1

4100/35

4843/9

Část 9

244/45

244/56

244/39

241

(42.64)

(42.14)

244/53

244/42

4845/1

4845/-

4319-249 4319-248

4319-251 4319-250

4319-253 4319-252

284 4367-162

4367-164 4367-165

4367-166 4367-167

4367-168 4367-169

4367-170 4367-171

4367-172

4367-176

4367-219 (1.54)

2379-11 (1.54)

4367-177 (1.54)

4367-175 (1.04)

10.80

10.80

10.80

10.80

10.80

10.80

10.80

10.80

4079/1

4100/35

Klad části

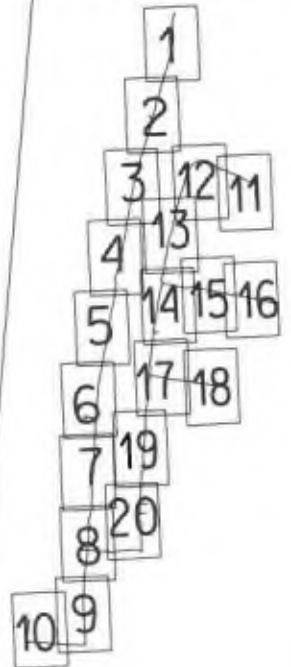

Část 10

od části

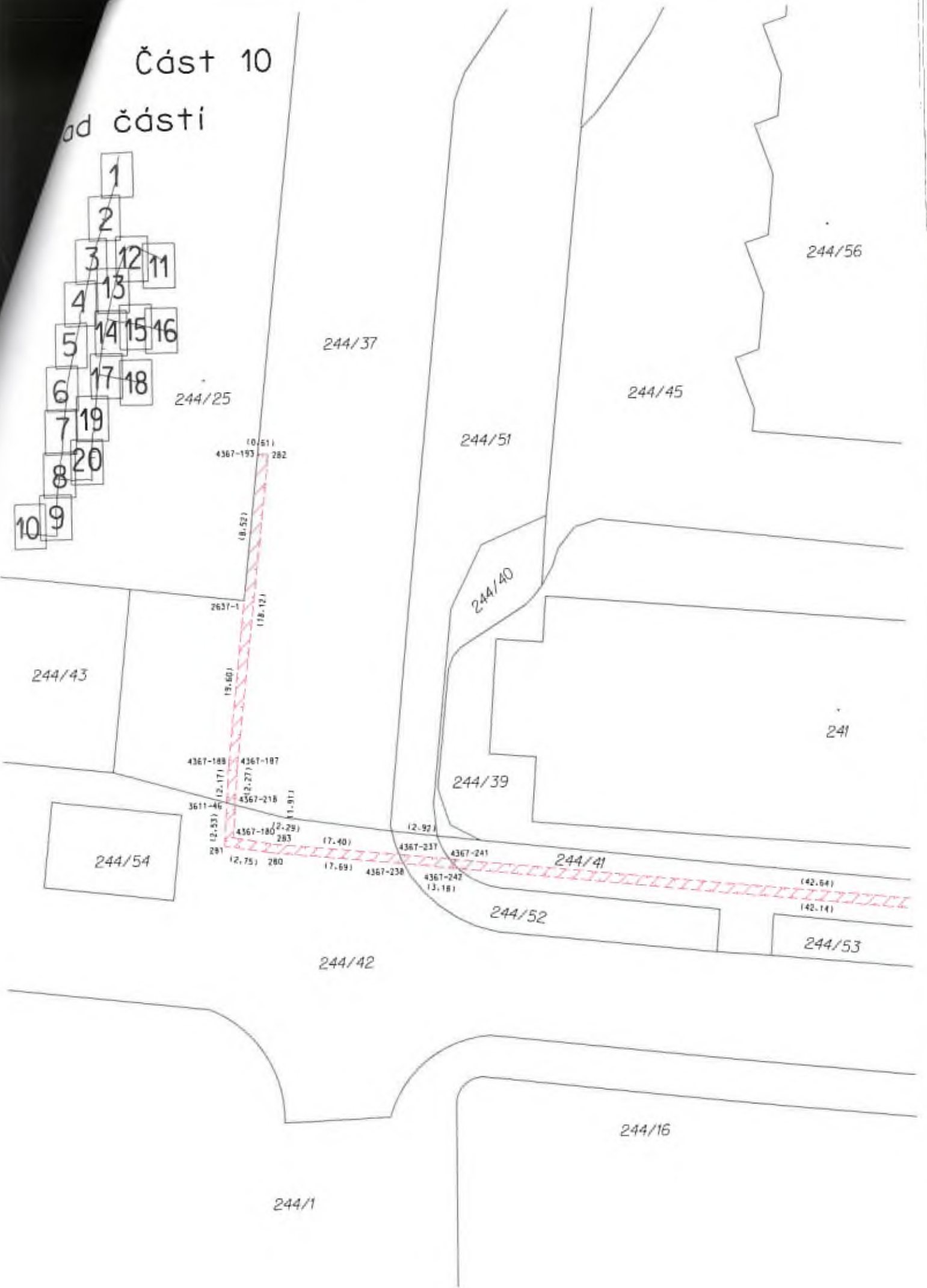
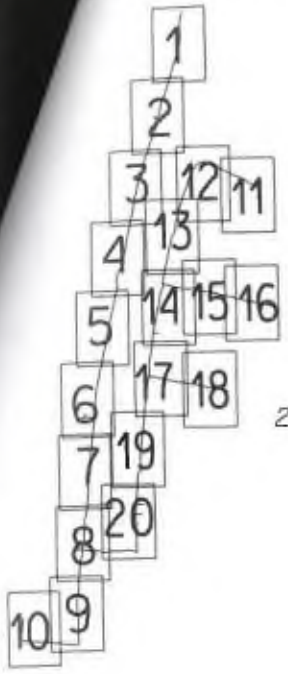

Část 11

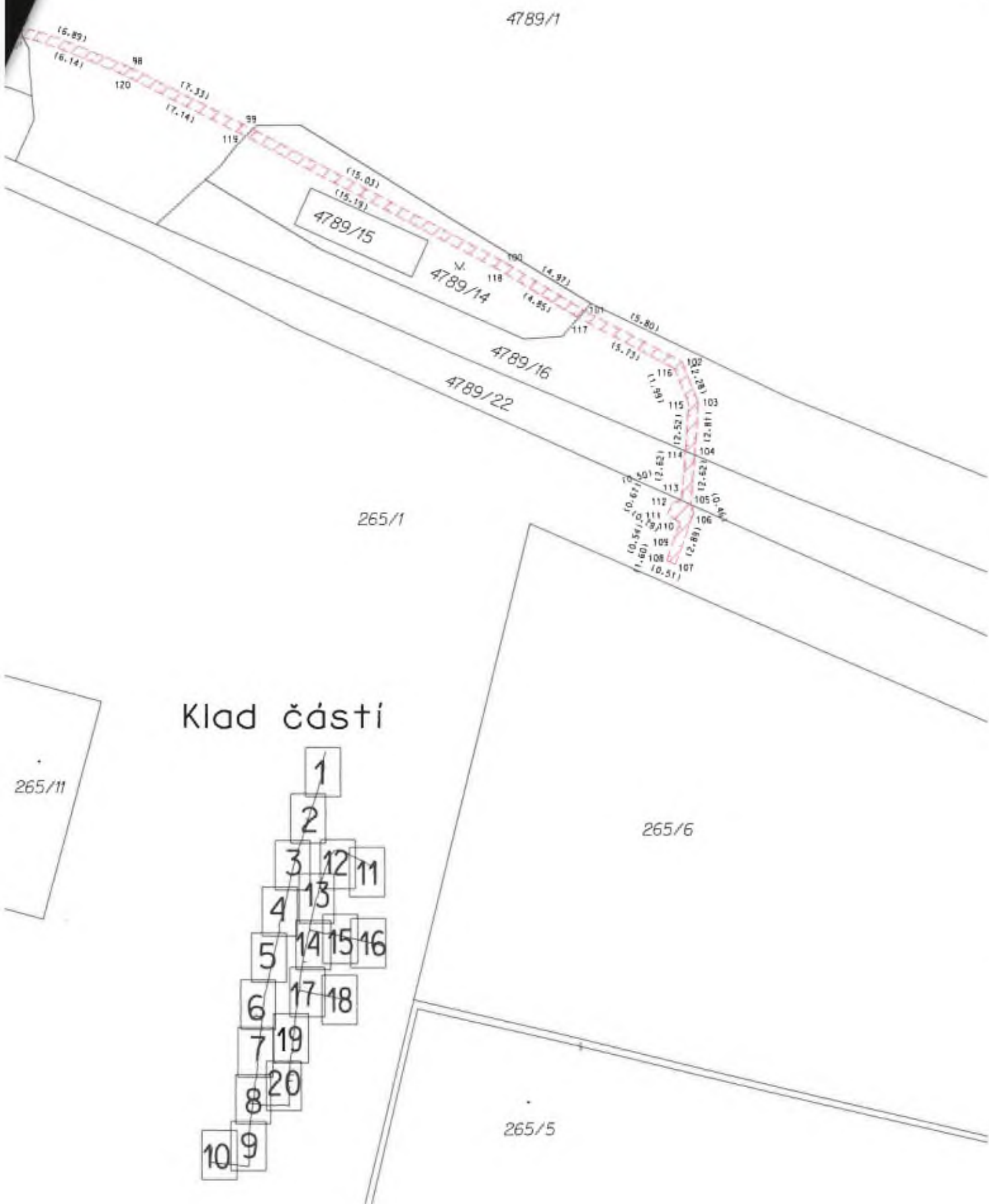

Část 12

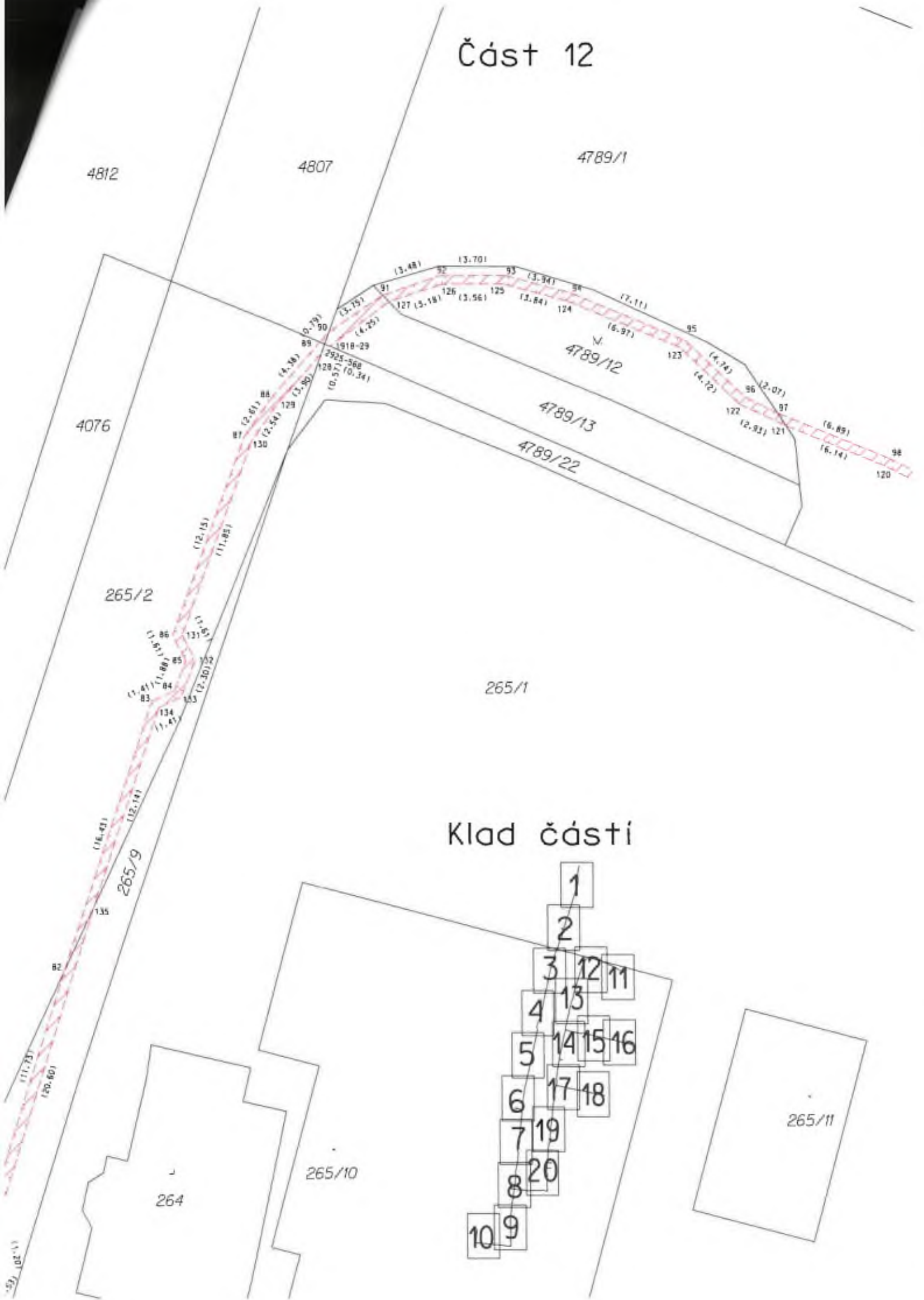

Klad části

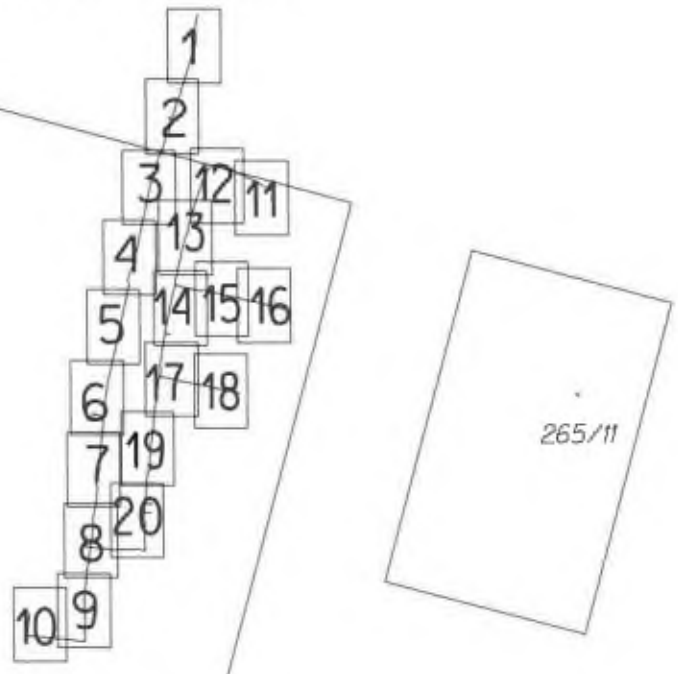

Část 13

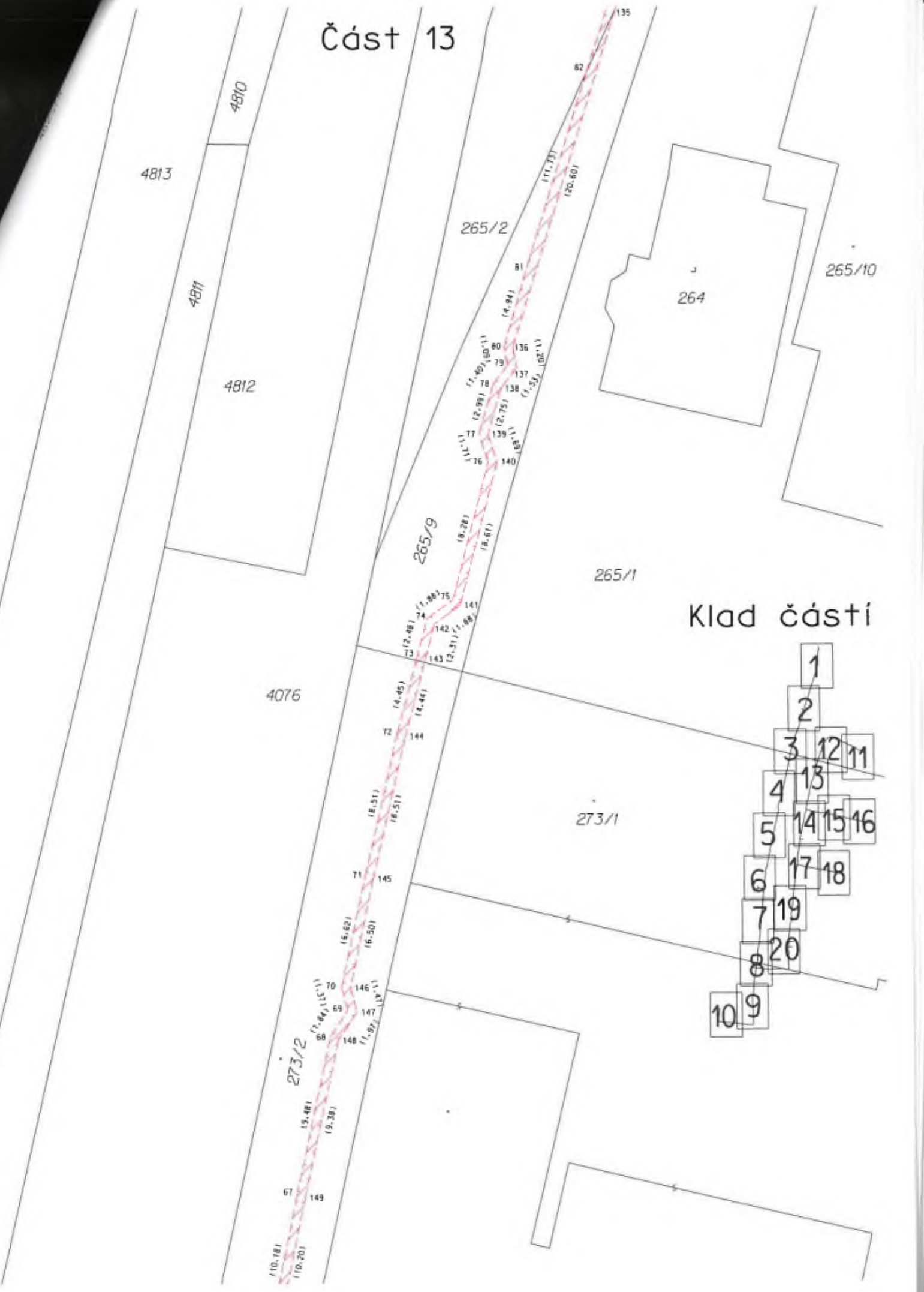

Klad částí

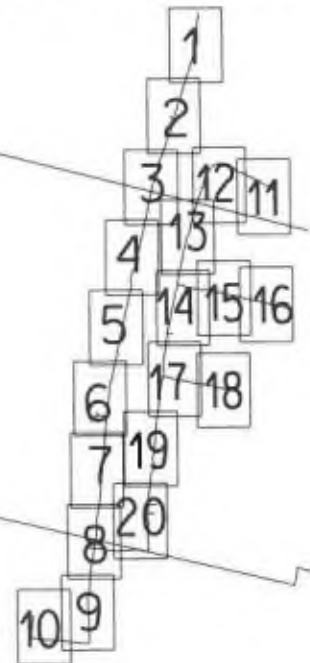

Část 14

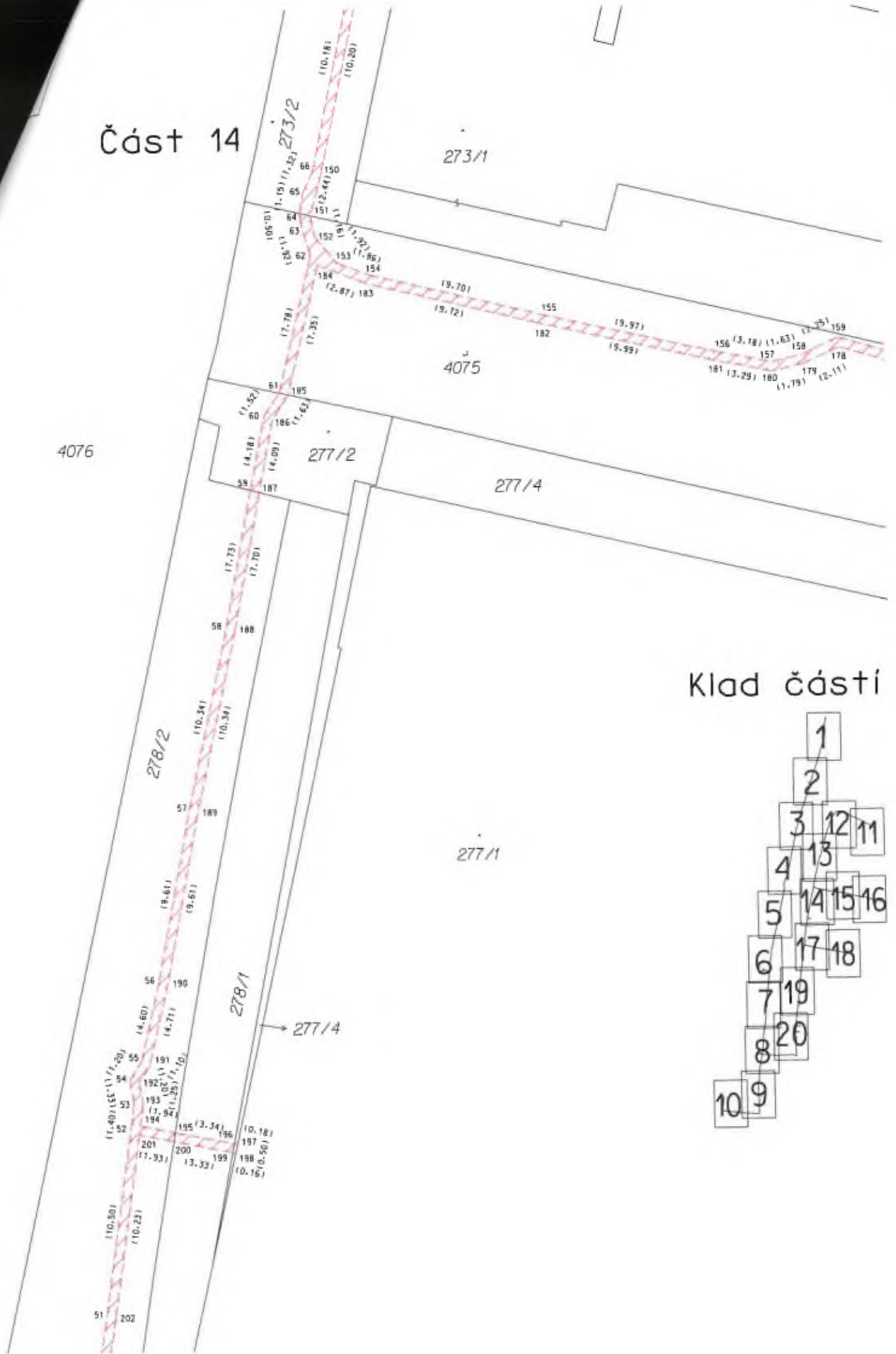

Klad částí

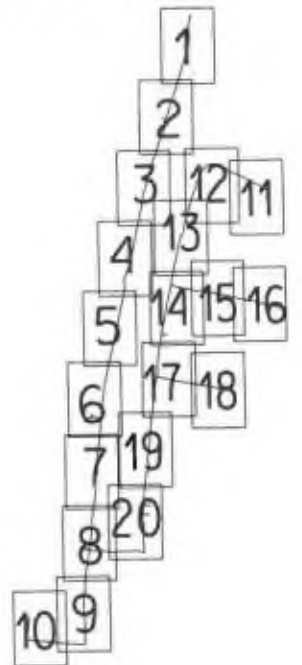

Část 15

273/1

4075

277/4

277/1

Klad částí

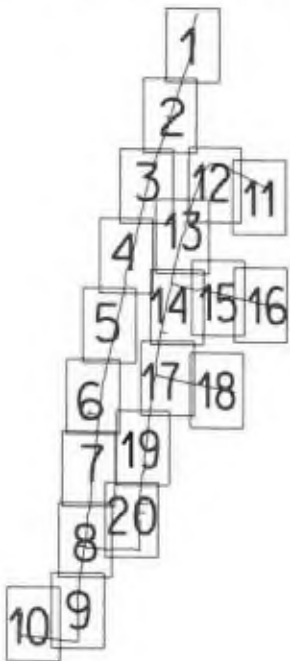

Část 16

271

273/1

272/1

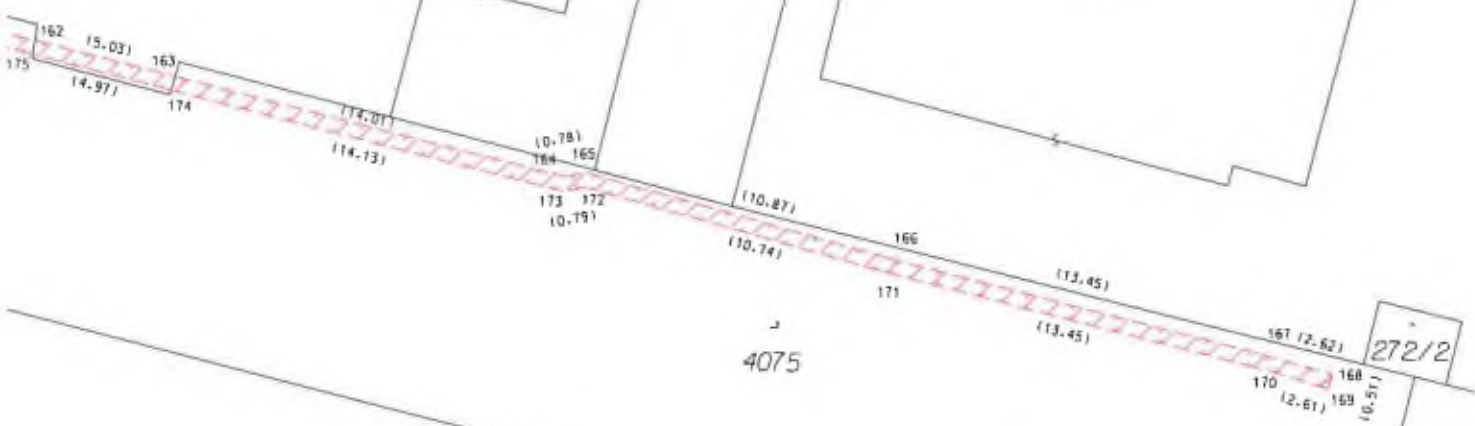

4075

272/2

Klad části

277/1

274

4074/1

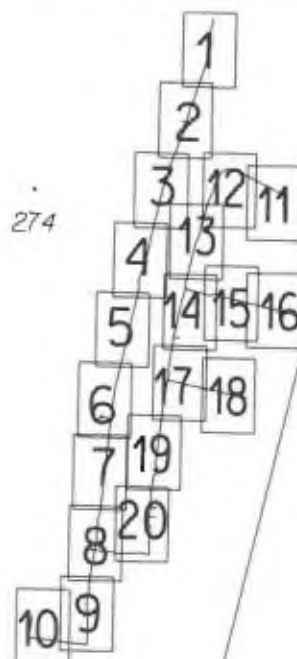

280/1

275

Část 17

Klad částí

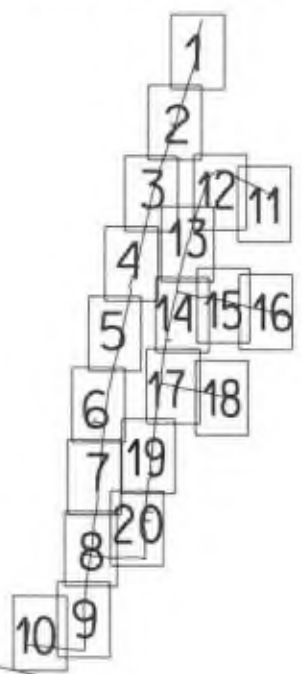

Část 18

Klad částí

277/1

280/1

281

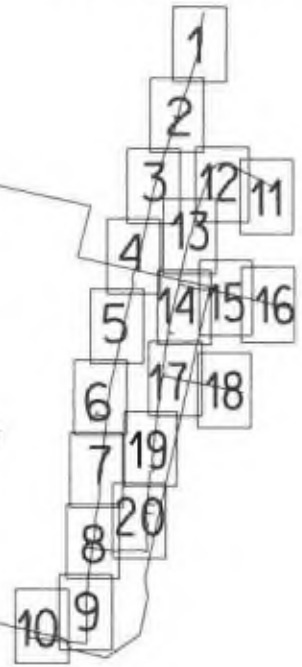

4071

290/1

287/2

287/1

284

283

288

286

298

300



Část 19
Klad části

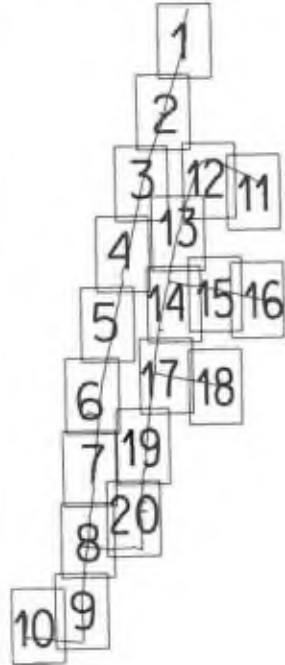

4100/35

4076

251

