SITUACE - VĚTEV B - OSAZOVACÍ SCHEMA
M 1:250

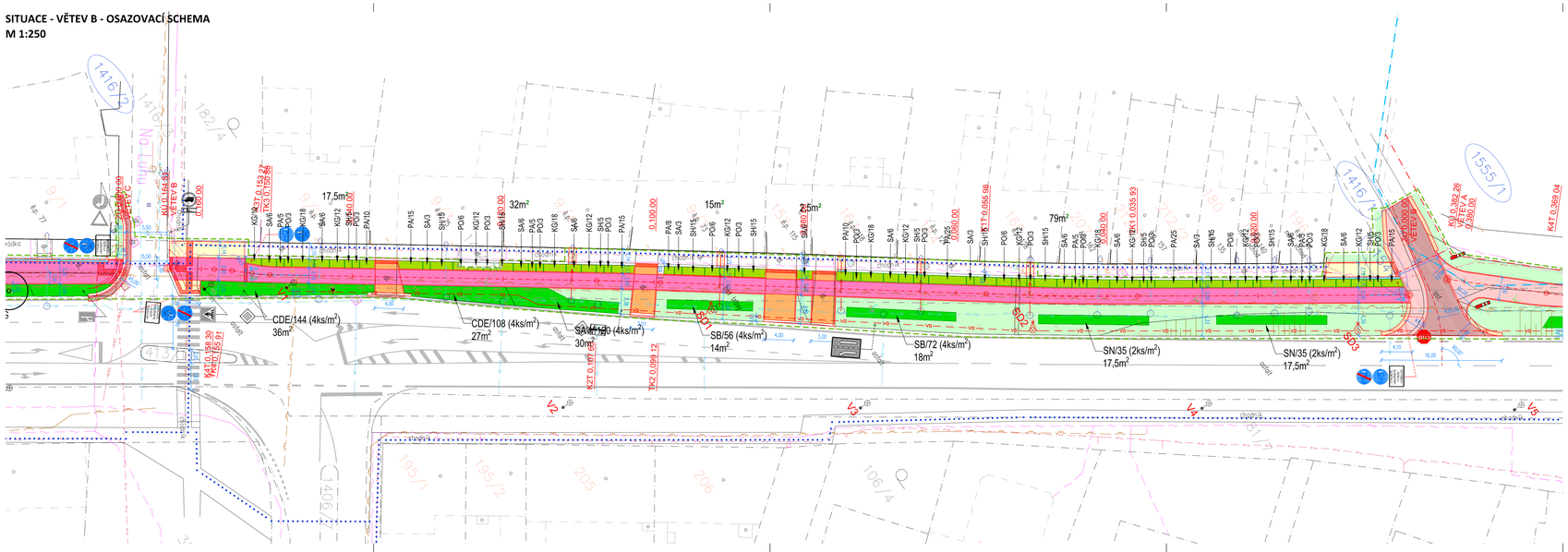

LEGENDA:

STÁVAJÍCÍ NÁVRH

- KOMUNIKACE
- ASFALTOBETON ACO 11
- KOMUNIKACE–PŘEFRÉZOVÁNÍ
- ASFALTOBETON ACO 11
- KRAJNICE
- R–MAT, ŠTĚRKODRŤ
- SJEZD
- DLAŽBA 20/10/8 ŠEDÁ
- STEZKA PRO CYKLISTY
- ASFALTOBETON ACO 11
- STEZKA PRO CYKLISTY
- DLAŽBA 20/10/8 ČERVENÁ BEZ FAZET
- CHODNÍK
- DLAŽBA 40/40/6 ŠEDÁ
- PARKOVACÍ STÁNÍ
- DLAŽBA 20/10/8 ŠEDÁ
- ODVODŇOVACÍ ŽLAB
- ZELEŇ
- TRAVNATÁ PLOCHA
- BEZBARIÉROVÁ ÚPRAVA
- DLAŽBA KONTRASTNÍ PISKOVÁ/OKROVÁ RELIÉFNÍ DLE NV 63/2002 SB. A TN TZÚS 12.03.04.–06.
- VODÍCÍ LINIE PRO PĚŠÍ
- HRANICE PARCEL–DLE KN
- 2125/18 PARCELNÍ ČÍSLO–DLE KN
- OCHRANNÉ PÁSMO VODNÍHO ZDROJE II. STUPNĚ
- HRANICE ŘEŠENÉHO ÚZEMÍ
- STÁVAJÍCÍ LISTNATÉ STROMY
- LISTNATÉ KEŘE – VÝSADBA
- OKRASNÉ TRAVINY – VÝSADBA DO SPONU
- CIBULOVINY – VÝSADBA DO HNÍZD (2 HNÍZDA/m2)
- TRVALKY (SEDUM) – VÝSADBA POMOCÍ ŘÍZKŮ V CELÉ PLOŠE ZÁHONU

SEZNAM NAVRHOVANÝCH DŘEVIN:

LISTNATÉ KEŘE			celkem/ks
CDE	Cotoneaster dammeri Eichholz	4ks/m²	252
SAW	Spiraea bumalda Anthony Waterer	4ks/m²	120
SB	Spiraea betulifolia	4ks/m²	128
SN	Spiraea nipponica	2ks/m²	70

OKRASNÉ TRAVINY			
KG	Koeleria glauca	6ks/m²	208
PA	Pennisetum alopecuroides Little Bunny	5ks/m²	143
PO	Pennisetum orientale	3ks/m²	66
SA	Sesleria autumnalis	3ks/m²	72
SH	Sesleria heufleriana	5ks/m²	145

SOUŘADNICOVÝ SYSTÉM: JTSK
VÝŠKOVÝ SYSTÉM: Balt p.v.
POLOHA STÁVAJÍCÍCH INŽENÝRSKÝCH SÍTÍ JE INFORMATIVNÍ

HLAVNÍ PROJEKTANT	KONTROLOVAL	VYPRACOVAL	**ING. TOMÁŠ RUTH**
ING. TOMÁŠ RUTH	ING. TOMÁŠ RUTH	ING. PAVEL JUGAS	SEDMDESÁTÁ 7055, ZLÍN
INVESTOR	**STATUTÁRNÍ MĚSTO OLOMOUC**		TOMAS.RUTH@SEZNAM.CZ
	HORNÍ NÁMĚSTÍ 583, 779 11 OLOMOUC		+420 775 194 456
STAVBA	**CHVÁLKOVICKÁ - VEDENÍ CYKLISTICKÉ STEZKY**	FORMÁT	6 A4
		DATUM	10/2019
	SO 801 SADOVÉ ÚPRAVY	STUPEŇ PD	DPS
		MĚŘÍTKO	1:250
OBSAH		ČÍSLO VÝKRESU	PARÉ
	SITUACE - VĚTEV B - OSAZOVACÍ SCHEMA	**D.801.4.**	

SITUACE - VĚTEV B - OSAZOVACÍ SCHEMA
M 1:250

LEGENDA:

STÁVAJÍCÍ NÁVRH

- KOMUNIKACE
- ASFALTOBETON ACO 11
- KOMUNIKACE–PŘEFRÉZOVÁNÍ
- ASFALTOBETON ACO 11
- KRAJNICE
- R–MAT, ŠTĚRKODRŤ
- SJEZD
- DLAŽBA 20/10/8 ŠEDÁ
- STEZKA PRO CYKLISTY
- ASFALTOBETON ACO 11
- STEZKA PRO CYKLISTY
- DLAŽBA 20/10/8 ČERVENÁ BEZ FAZET
- CHODNÍK
- DLAŽBA 40/40/6 ŠEDÁ
- PARKOVACÍ STÁNÍ
- DLAŽBA 20/10/8 ŠEDÁ
- ODVODŇOVACÍ ŽLAB
- ZELEŇ
- TRAVNATÁ PLOCHA
- BEZBARIÉROVÁ ÚPRAVA
- DLAŽBA KONTRASTNÍ PISKOVÁ/OKROVÁ RELIÉFNÍ DLE NV 63/2002 SB. A TN TZÚS 12.03.04.–06.
- VODÍCÍ LINIE PRO PĚŠÍ
- HRANICE PARCEL–DLE KN
- 2125/18 PARCELNÍ ČÍSLO–DLE KN
- OCHRANNÉ PÁSMO VODNÍHO ZDROJE II. STUPNĚ
- HRANICE ŘEŠENÉHO ÚZEMÍ
- STÁVAJÍCÍ LISTNATÉ STROMY
- LISTNATÉ KEŘE – VÝSADBA
- OKRASNÉ TRAVINY – VÝSADBA DO SPONU
- CIBULOVINY – VÝSADBA DO HNÍZD (2 HNÍZDA/m2)
- TRVALKY (SEDUM) – VÝSADBA POMOCÍ ŘÍZKŮ V CELÉ PLOŠE ZÁHONU

SEZNAM NAVRHOVANÝCH DŘEVIN:

LISTNATÉ KEŘE			celkem/ks
CDE	Cotoneaster dammeri Eichholz	4ks/m²	252
SAW	Spiraea bumalda Anthony Waterer	4ks/m²	120
SB	Spiraea betulifolia	4ks/m²	128
SN	Spiraea nipponica	2ks/m²	70

OKRASNÉ TRAVINY			
KG	Koeleria glauca	6ks/m²	208
PA	Pennisetum alopecuroides Little Bunny	5ks/m²	143
PO	Pennisetum orientale	3ks/m²	66
SA	Sesleria autumnalis	3ks/m²	72
SH	Sesleria heufleriana	5ks/m²	145

SOUŘADNICOVÝ SYSTÉM: JTSK
VÝŠKOVÝ SYSTÉM: Balt p.v.
POLOHA STÁVAJÍCÍCH INŽENÝRSKÝCH SÍTÍ JE INFORMATIVNÍ

HLAVNÍ PROJEKTANT	KONTROLOVAL	VYPRACOVAL	**ING. TOMÁŠ RUTH**
ING. TOMÁŠ RUTH	ING. TOMÁŠ RUTH	ING. PAVEL JUGAS	SEDMDESÁTÁ 7055, ZLÍN
INVESTOR	**STATUTÁRNÍ MĚSTO OLOMOUC**		TOMAS.RUTH@SEZNAM.CZ
	HORNÍ NÁMĚSTÍ 583, 779 11 OLOMOUC		+420 775 194 456
STAVBA	**CHVÁLKOVICKÁ - VEDENÍ CYKLISTICKÉ STEZKY**	FORMÁT	6 A4
		DATUM	10/2019
	SO 801 SADOVÉ ÚPRAVY	STUPEŇ PD	DPS
		MĚŘÍTKO	1:250
OBSAH		ČÍSLO VÝKRESU	PARÉ
	SITUACE - VĚTEV B - OSAZOVACÍ SCHEMA	**D.801.4.**	