



IČ: 00240192, DIČ: CZ00240192

**Městská část Praha 20**

Jívanská 647, 193 21 Praha – Horní Počernice

Objednávka č.: **O/20/2021/0085**

vyřizuje: Lada Aleš Ing.

telefon:

e-mail: neslouží pro zasílání faktur



Dodavatel

IČ: 27467627

DIČ: CZ27467627

**Flimex s.r.o.**

**Šlikova 1235**

**511 01 Turnov**

V Praze 14.6.2021

## Objednávka - Provedení povrchové úpravy podlahové plochy podest v ZŠ Ratibořická 1700

Cena bez DPH:

**59 400,00 Kč**

Cena včetně DPH 21 %:

**71 874,00 Kč**

Termín dodání:

**20. srpen 2021**

Způsob platby: převodním příkazem

Splatnost faktury: 21 dní

Fakturujte na adresu

Městská část Praha 20

Jívanská 647

193 21 Praha – Horní Počernice

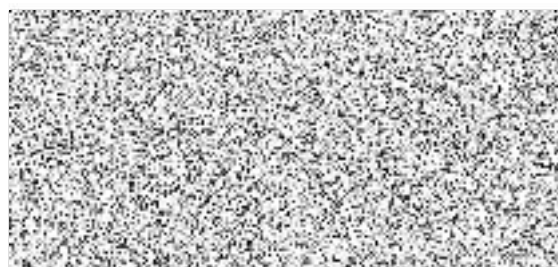

**Vavruška Zdeněk Ing.  
vedoucí odboru**

Upozornění: **Ve faktuře i v dodacím listě musí být uvedeno celé číslo naší objednávky!**

Fakturu doručte na úřad formou DS seibq29, mailem na  nebo poštou na adresu Úřad městské části Praha 20, Jívanská 647, Praha Horní Počernice případně osobně na podatelnu na hlavní budově ÚMČ.

Objednávka je vystavena v rámci ekonomické činnosti podléhající režimu přenesené daňové povinnosti.



IČO: 00240192

**Flimex s.r.o.**

Přepěře 1  
512 61 Přepěře

mob: [REDACTED]  
email: [REDACTED]  
www.flimex.cz

**IČO:** 27467627  
**DIČ:** CZ 27467627

bankovní spojení: [REDACTED]  
číslo účtu: [REDACTED]

Zapsáno Krajským soudem v Hradci Králové,  
oddíl C, vložka 20739

**Městská část Praha 20**

Jivanská 647/10  
193 00 Praha 20

mob: [REDACTED]  
email: [REDACTED]

k rukám: Ing. Aleše Lady

V Turnově, 10.6.2021

**Cenová nabídka č. 20 110 na provedení  
povrchové úpravy podlahové plochy  
podest v ZŠ Ratibořická**

Na základě získaných informací si Vám společnost Flimex s.r.o. dovoluje předložit technickou a cenovou nabídku podlahové konstrukce.

## Technické řešení – předmět prací

### ➤ **BASF Mastertop 1325 - vrstvená pružná polyuretanová stěrka**

- příprava povrchu podkladní konstrukce broušením s odsáváním prachu
- odstranění prachu průmyslovým vysavačem
- tmelení případných spár epoxidokřemičitým tmelem
- provedení penetrační vrstvy na bázi epoxidové pryskyřice s následným posypem křemičitým pískem
- odmetení nezakotveného vsypu
- strojní přebroušení a odstranění prachu
- provedení uzavírací vrstvy na bázi polyuretanové pryskyřice s příměsí křemenného písku
- strojní přebroušení a odstranění prachu
- provedení lité vrstvy na bázi probarvené pružné polyuretanové pryskyřice v barvě RAL 1001 s posypem barevnými chipsy (směs černá + bílá)
- provedení finálního matného polyuretanového laku
- předání díla objednateli

---

**Cena za 1 m<sup>2</sup> výše uvedené konstrukce ..... 1.485,- Kč/m<sup>2</sup> (cca. 40 m<sup>2</sup>)**

**Předpokládaná cena za plochu cca. 40 m<sup>2</sup> => 59.400,- Kč**

## Všeobecné podmínky plnění díla:

- **podkladní konstrukce zajištěná poptávajícím vč. zajištění příjezdové konstrukce**
- **pod ovrstvovanou konstrukci** – stabilní hydroizolovaný/podsklepený beton, popř. soudržná dlažba, pevnost min. 25 MPa, povrchově přídržný, odtrhová pevnost min. 1,5 MPa, nekontaminovaný, rovný dle DIN 18202, tabulka 3, řádek 3 (není-li řečeno jinak)
- nabízející nezodpovídá za poruchy konstrukcí dle této nabídky způsobené destrukcí stávající podlahového souvrství nebo vlivem skrytých vad nepatrných při prohlídce objektu
- **zatížení konstrukce**
- odpovídající podloží a poptávané konstrukci
- bez chemického zatížení kromě běžných mycích prostředků
- **celodenní min. teploty konstrukce a okolí při realizaci a zrání díla**
- výplň spár a pokládka syntetických stěr: min. + 15 st. C, zbytková vlhkost podkladu max. 4,5 % obj.
- **upozornění**
- při nedodržení výše uvedených aplikačních podmínek může dojít k poruchám polymerace, ke zbělení epoxidových pryskyřic a ke tvorbě pórů popř. lunkrů
- není dovoleno vystavit epoxidový povrch vodě dříve než za 7 dní od pokládky (při zajištění podmínek zrání); dále je nutno vyloučit působení případných aerosolů vody, olejů, silikonů či jiných látek – i stopové množství způsobí rozestupování pryskyřice (vznik lunkrů či misek)
- **kvalita díla**
- syntetická stěrka – kopírující lokálně tmelený podklad povrchově zbavený nepřídržných částic; případná optická zrcátka, tahy po válečcích či stěrkách a shluky křemenných zrn (lokální nerovnoměrnosti struktury) v dokončené povrchové úpravě podlahové konstrukce nemají vliv na její technické a užité vlastnosti a jsou přirozeným jevem konstrukce při jejím ručním zpracování; barevnost pryskyřic a její krycí schopnosti: standardní odstíny RAL mohou vykazovat tzv. melír (tmavší plochy a pryskyřičné povrchové úpravy) a sníženou krycí schopnost zrn křemenného vsypu, barvy stejného odstínu prováděné v časovém odstupu (tzn. plochy již provozované a nové) budou vykazovat barevný rozdíl
- **poskytované záruky**
- 36 měsíců od předání a převzetí díla
- **fakturace díla**
- dle skutečně provedených jednotek, se splatností 21 dní od předání a převzetí díla
- k ceně je nutné připočíst DPH v souladu s platnými předpisy
- **provádění díla/ platnost nabídky**
- po vystavení objednávky/ SOD s odkazem na číslo a datum nabídky, bez nutnosti zímních opatření spojených s realizací díla
- termín realizace dle potřeby poptávajícího

▪ **poznámky**

- přerušení prací a s nimi spojené náklady uhradí poptávající jako vícepráci
- použité materiály jsou zpracovány dle vnitropodnikových předpisů nabízejícího
- poptávající poskytne nabízejícímu bezplatně přípojku elektro 220 V, 380 V/ 16 A, 32 A

Těším se na spolupráci