

Dodatek č. 1

ke smlouvě o dílo uzavřené dne 22. 03. 2021

Registrační číslo objednatele: S/20/2021/0077

Registrační číslo zhotovitele:

uzavřený podle ustanovení § 2586 až § 2635 zákona č. 89/2012 Sb., občanský zákoník, ve znění změn a doplňků (dále jen „smlouva“ včetně jejich příloh citovaných v závěru) uzavřená dále uvedeného dne, měsíce a roku mezi účastníky:

I.

Smluvní strany

Objednatel: Městská část Praha 20
Jívanská 647, 193 21 Praha – Horní Počernice
IČ 00240192
DIČ: CZ00240192
Bankovní spojení: [REDAKCE]
Číslo účtu: [REDAKCE]
oprávněný zástupce: Mgr. Petr Měšťan, starosta MČ Praha 20
oprávněný zástupce ve věcech realizačních a technických:
Ing. Zdeněk Vavruška, tel.: [REDAKCE]
Ing. Aleš Lada, tel.: [REDAKCE]
Dana Králová, tel.: [REDAKCE]

(dále jen **objednatel**)

Zhotovitel: Gartensta Plus s.r.o.
sídlo: Nepovolená 1320, 107 00 Praha 10
IČ: 26689472
DIČ: CZ26689472
Zapsaný v Obchodním rejstříku vedeném Městským soudem v Praze, oddíle C vložka 87497
Bankovní spojení: [REDAKCE]
Číslo účtu: [REDAKCE]
Zastoupený/á Jakub Stašek, Ing. Vratislav Stašek
ve věcech realizačních a technických: [REDAKCE]

(dále jen **zhotovitel**)

Smluvní strany se dohodly na změně smlouvy o dílo ze dne 22. 3. 2021 na dílo „**Park Houslový klíč - vybavení**“ následovně:

Cena díla v článku IV. odstavci 2. smlouvy o dílo se upravuje takto:

2. Cena za provedení díla celkem bez DPH:	3 236 627,40 Kč
3. DPH 21 %:	679 691,75 Kč
4. Cena za provedení díla celkem včetně DPH:	3 916 319,15 Kč

Přesná specifikace méněprací a víceprací nad rámec uzavřené SoD je uvedena ve změnovém listě č. 1 včetně položkového rozpočtu a je přílohou č. 1 tohoto dodatku.

Ostatní ujednání smlouvy o dílo nedotčené tímto dodatkem č. 1 zůstávají nadále v platnosti beze změny.

Tento dodatek č. 1 se vystavuje ve třech vyhotoveních, z nichž dva obdrží objednatel a jeden zhotovitel.

DOLOŽKA o splnění podmínek podle § 43 zákona č. 131/2000 Sb., o hlavním městě Praze, ve znění změn a doplňků. Městská část Praha 20 potvrzuje, že byly splněny podmínky předchozího schválení radou. Uzavření tohoto dodatku schválila RMC Praha 20 dne 07.06.2021 usnesením č. RMC/103/7/1885/21

Příloha č.1 : Změnový list č. 1 s položkovým rozpočtem

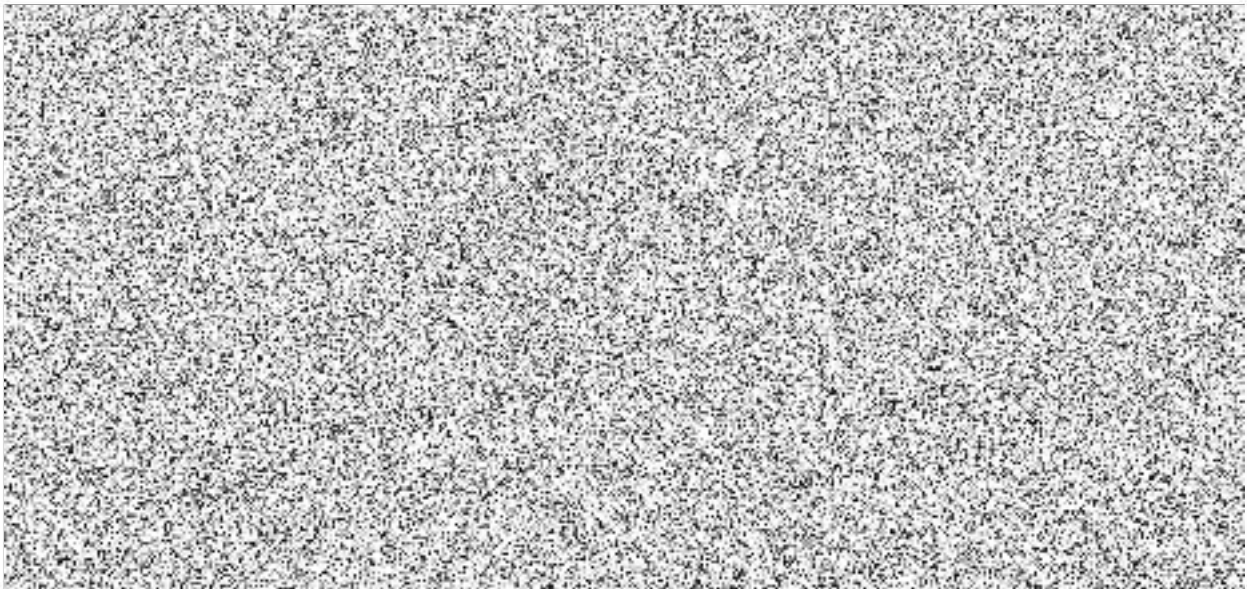

ZMĚNOVÝ LIST	číslo ZL: 1
Zhotovitel:	Gartensta Plus s.r.o. IČ: 26689472
Změnový list vystavil:	Ing. Aleš Lada
Datum:	2. 6. 2021
Název akce: Park Houslový klíč - vybavení	
<p>Předmět změny:</p> <p>1) Vynechání hracího prvku M022 – venkovní zvonkohra s devíti tony</p> <p>2) Odvodnění průlehu pod boulderovou stěnou</p> <p>Popis a zdůvodnění změny:</p> <p>1) realizace hracího prvku se vynechá z důvodu umístění v bezprostřední blízkosti rodinných domů</p> <p>2) odvodnění průlehu pod boulderovou stěnou podle naceněné nabídky z důvodu složitějšího založení základových patek pod prvek.</p>	
Počet připojených listů specifikací:	Počet připojených výkresů:
Cena méněprací bez DPH :	Cena víceprací bez DPH :
660 000,00 Kč	216 185,40 Kč
Výsledná cena změny bez DPH :	Nově sjednaná lhůta dokončení díla:
-443 814,60 Kč	není
<p>Veškeré práce budou splňovat podmínky smlouvy o dílo a budou provedeny ve stejné úrovni co do jakosti materiálů, provedení apod. tak, jak požaduje nebo předpokládá Dokumentace zakázky pro celé dílo.</p>	
Podpis zmocněnce objednatele:	Podpis zmocněnce zhotovitele:
Datum:	Datum:

KRYCÍ LIST SOUPISU PRACÍ-CN

Stavba:

Řešení odvodu dešťových vod -vsak č.3, Park Jizbicka Praha 20 – Horní Počernice

Objekt:

Park Jizbicka

KSO:

Místo: Park Jizbicka

CC-CZ:

Datum: 27.04.2021

Zadavatel:

IČ:

DIČ:

Zhotovitel:

0

IČ:

0

DIČ:

0

Projektant:

IČ:

DIČ:

Zpracovatel:

IČ:

DIČ:

Poznámka:

Cena bez DPH

216 185,40

	Základ daně	Sazba daně	Výše daně
DPH základní	231 185,40	21,00%	48 548,93
snížená	0,00	15,00%	0,00

Cena s DPH

v CZK

264 734,33

Projektant

Zpracovatel

Datum a podpis:

Razítko

Datum a podpis:

Razítko

Objednavatel

Zhotovitel

Datum a podpis:

Razítko

Datum a podpis:

Razítko

REKAPITULACE ČLENĚNÍ SOUPISU PRACÍ

Stavba:

Řešení odvodu dešťových vod -vsak č.3, Park Jizbicka Praha 20 – Horní Počernice

Objekt:

Však č.2

Místo: Park Jizbicka

Datum: 27.04.2021

Zadavatel:

Projektant:

Zhotovitel: 0

Zpracovatel:

Kód dílu - Popis

Cena celkem [CZK]

Náklady ze soupisu prací	216 185,40
HSV - Práce a dodávky HSV	216 185,40
1 - Zemní práce	161 382,40
2 - Zakládání	40 059,00

SOUPIS PRACÍ

Stavba:

Řešení odvodu dešťových vod -vsak č.3, Park Jizbicka Praha 20 – Horní Počernice

Objekt:

102-Však č.1

Místo: Park Jizbicka

Datum: 27.04.2021

Zadavatel:

Projektant:

Zhotovitel: 0

Zpracovatel:

PČ	Typ	Kód	Popis	MJ	Množství	J.cena [CZK]	Cena celkem [CZK]
----	-----	-----	-------	----	----------	--------------	-------------------

Náklady soupisu celkem

216 185,40

D HSV Práce a dodávky HSV

216 185,40

D 1 Zemní práce

161 382,40

1	K	121112006	Sejmutí ornice tl vrstvy do 400 mm ručně	m2	48,000	390,00	18 720,00
---	---	-----------	--	----	--------	--------	-----------

W "jáma pro drenáž"
(20+20+20*0,8)

48,000

REKAPITULACE STAVBY

Kód: HRISTE
Stavba: Přírodní dětské hřiště - Jizbická

KSO:
Místo: Praha 20 Horní Počernice

Zadavatel:
Městská část Praha 20 Horní Počernice

Uchazeč:
CÚ II/2018

Projektant:
terra florida v.o.s.

Poznámka:

CC-CZ:
Datum:

IČ:
DIČ:

IČ:
DIČ:

IČ:
DIČ:

Cena bez DPH

3 020 442,00

	Sazba daně	Základ daně	Výše daně
DPH základní	21,00%	3 020 442,00	634 292,82
DPH snížená	15,00%	0,00	0,00

Cena s DPH

v CZK

3 654 734,82

REKAPITULACE OBJEKTŮ STAVBY A SOUPISŮ PRACÍ

Kód: HRISTE

Stavba: Přírodní dětské hřiště - Jizbická

Místo: Praha 20 Horní Počernice

Datum:

Zadavatel: Městská část Praha 20 Horní Počernice

Projektant:

terra florida v.o.s.

Uchazeč: CÚ II/2018

Kód	Objekt, Soupis prací	Cena bez DPH [CZK]	Cena s DPH [CZK]	Typ
Náklady stavby celkem		3 020 442,00	3 654 734,82	
ASŘ	Hřiště	3 005 442,00	3 636 584,82	STA
VRN	Vedlejší rozpočtové náklady	15 000,00	18 150,00	STA

REKAPITULACE STAVBY

Kód: HRISTE
Stavba: Přírodní dětské hřiště - Jizbická

KSO:
Místo: Praha 20 Horní Počernice

CC-CZ:
Datum:

Zadavatel:
Městská část Praha 20 Horní Počernice

IČ:
DIČ:

Uchazeč:
CÚ II/2018

IČ:
DIČ:

Projektant:
terra florida v.o.s.

IČ:
DIČ:

Poznámka:

Cena bez DPH	3 020 442,00
--------------	--------------

DPH	základní	Sazba daně	Základ daně	Výše daně
	snížená	15,00%	3 020 442,00	634 292,82
			0,00	0,00

Cena s DPH	v	CZK	3 654 734,82
------------	---	-----	--------------

REKAPITULACE OBJEKTŮ STAVBY A SOUPISŮ PRACÍ

Kód: HRISTE

Stavba: Přírodní dětské hřiště - Jizbická

Místo: Praha 20 Horní Počernice

Datum:

Zadavatel: Městská část Praha 20 Horní Počernice

Projektant:

terra florida v.o.s.

Uchazeč: CÚ II/2018

Kód	Objekt, Soupis prací	Cena bez DPH [CZK]	Cena s DPH [CZK]	Typ
Náklady stavby celkem		3 020 442,00	3 654 734,82	
ASŘ	Hřiště	3 005 442,00	3 636 584,82	STA
VRN	Vedlejší rozpočtové náklady	15 000,00	18 150,00	STA

KRYCÍ LIST SOUPISU

Stavba:

Přírodní dětské hřiště - Jizbická

Objekt:

ASŘ - Hřiště

KSO:

Místo: Praha 20 Horní Počernice

Zadavatel:

Městská část Praha 20 Horní Počernice

Uchazeč:

CÚ II/2018

Projektant:

terra florida v.o.s.

Poznámka:

CC-CZ:

Datum:

IČ:

DIČ:

IČ:

DIČ:

IČ:

DIČ:

Cena bez DPH

3 005 442,00

	Základ daně	Sazba daně	Výše daně
DPH základní	3 005 442,00	21,00%	631 142,82
DPH snížená	0,00	15,00%	0,00

Cena s DPH

v CZK

3 636 584,82

REKAPITULACE ČLENĚNÍ SOUPISU PRACÍ

Stavba:

Přírodní dětské hřiště - Jizbická

Objekt:

ASŘ - Hřiště

Místo:

Praha 20 Horní Počernice

Datum:

Zadavatel:

Městská část Praha 20 Horní Počernice

Projektant:

terra florida v.o.s.

Uchazeč:

CÚ II/2018

Kód dílu - Popis

Cena celkem [CZK]

Náklady soupisu celkem

3 005 442,00

HSV - Herní prvky a drobná architektura

3 005 442,00

1 - Herní prvky	2 628 891,00
1.2 - ALLEGRO	1 060 000,00
1.4 - CRESCEDO ANIMATO	644 000,00
1.8 - CVIČIŠTĚ AGILITY	220 000,00
1.9 - DOPADOVÉ PLOCHY	318 340,00
1.10 - DOPRAVA	10 000,00
2 - Drobná architektura	376 551,00
2.3 - ZPEVNĚNÁ PLOCHA S MLATOVÝM POVRCHEM	117 260,00
2.6 - PERGOLA	90 325,00
2.7 - MOBILIÁŘ	45 000,00

SOUPIS PRACÍ

Stavba:

Přírodní dětské hřiště - Jizbická

Objekt:

ASŘ - Hřiště

Místo:

Praha 20 Horní Počernice

Datum:

Zadavatel:

Městská část Praha 20 Horní Počernice

Projektant: terra florida v.o.s.

Uchazeč:

CÚ II/2018

PČ	Typ	Kód	Popis	Výrobce typového prvku	Název a označení typového prvku	MJ	Množství	J.cena [CZK]	Cena celkem [CZK]	Cenová soustava
----	-----	-----	-------	------------------------	---------------------------------	----	----------	--------------	-------------------	-----------------

Náklady soupisu celkem

3 005 442,00

D HSV Herní prvky a drobná architektura 3 005 442,00

D 1 Herní prvky 2 628 891,00

D 1.2 ALLEGRO 1 060 000,00

12	K	M012	Boulderovací stěna s chyty - 171 m ² , laminát			ks	1,000	1 100 000,00	1 060 000,00	
----	---	------	---	--	--	----	-------	--------------	--------------	--

Poznámka k položce: Cena zahrnuje dodávku a montáž herního prvku včetně zřízení 9 ks betonových patek 400x400x1000 mm spolu s výkopy viz. výkresová dokumentace D08.18 autorský prvek - dodatečně certifikovaný

D 1.4 CRESCEDO ANIMATO 644 000,00

15	K	M015	PROLÉZAČKA S HAVRANEM			ks	1,000	260 000,00	260 000,00	
----	---	------	-----------------------	--	--	----	-------	------------	------------	--

Poznámka k položce: Cena zahrnuje dodávku a montáž herního prvku včetně zřízení betonových patek spolu s výkopy, A - Ø450 mm, hl. -0,8 m (1x), B - 500x800 mm, hl. -0,8 m (1x), C - 400x600 mm, hl. -0,6 m (1x), D - Ø350 mm, hl. -0,8 m (2x), E - 300x750 mm, hl. -0,6 m (1x), F - Ø400 mm, hl. -0,7 m (2x), G - výkop š. 300 mm, dl. cca 8,0 m, spodní hrana -0,55 pod upraveným terénem, na dno položit trubku kopoflex 90, zasypat zeminou a zhutnit (ponechat cca 1 m dlouhé konce nezasypané pro napojení sluchadel) Úprava akátové kulatiny Stakato, kde je opracování truhlářsko-uměleckým ořezem povrchu do nepravidelných plošek tak, že kůl tvoří přibližně mnohostěn. Herní prvky Stakato smto získávají osobitý profil a výraz. (výkopové práce a uložení 3,2 m³ zeminy, betonáž patek 2,2 m³ certifikovaný prvek

PČ	Typ	Kód	Popis	Výrobce typového prvku	Název a označení typového prvku	MJ	Množství	J.cena [CZK]	Cena celkem [CZK]	Cenová soustava	
16	K	M016	PRVKY DO PÍSKU - STOPY 5x, BET. DINO HLAVA + OCAS 1x			ks	1,000	15 000,00	15 000,00		
	P		<i>Poznámka k položce: Cena zahrnuje dodávku a montáž herní prvku, včetně zřízení betonových patek 5x spolu s výkopy prům 300 x 400 mm, a usazení do ztuhlého pískového lože 1 x 2500x1300 x 200 mm výkopové práce, odvoz a uložení zeminy 2,3 m³, u prvku STOPY betonáž patek 0,9 m³, u prvku DINO ztuhlý štěrtek 0,6 m³, betonová směs 0,3 m³ certifikovaný prvek</i>								
17	K	M017	SKUPINOVÁ HOUPAČKA MALÁ			ks	1,000	60 000,00	60 000,00		
	P		<i>Poznámka k položce: Cena zahrnuje dodávku a montáž herní prvku se uložením do betonového lože a zřízení betonových patek spolu s výkopy 2x 700x700x1000 mm - výkopové práce, odvoz a uložení 0,9 m³ zeminy, betonáž patek 0,7 m³ certifikovaný prvek</i>								
18	K	M018	PRUŽINOVÉ HOUPADLO KŮŇ			ks	1,000	32 500,00	32 500,00		
	P		<i>Poznámka k položce: Cena zahrnuje dodávku a montáž herního prvku, včetně zřízení betonových patek spolu s výkopy 2x 600x600x1000 mm, výkopové práce, odvoz a uložení 0,2 m³ zeminy, betonáž kúlů 0,15 m³ certifikovaný prvek</i>								
19	K	M019	PRUŽINOVÉ HOUPADLO BERAN			ks	1,000	32 500,00	31 500,00		
	P		<i>Poznámka k položce: Cena zahrnuje dodávku a montáž herního prvku, včetně zřízení betonových patek spolu s výkopy 2x 600x600x1000 mm, výkopové práce, odvoz a uložení 0,2 m³ zeminy, betonáž kúlů 0,15 m³ certifikovaný prvek</i>								
20	K	M020	Palisáda - nášlapy délka 16,7 m, 52 ks kúlů 150-300 mm délky - 650 /9 ks, 700 /7 ks, 750 /4ks, 800 /4 ks, 850 /4ks, 900 /3 ks, 950 /5 ks, 1000 /7 ks, 1050 /4 ks, 1100 /7 ks			kpt	1,000	35 000,00	35 000,00		
	P		<i>Poznámka k položce: Cena zahrnuje dodávku a montáž herního prvku včetně montáže a výkopů autorský prvek - dodatečně certifikovaný - plocha výkopu 8 m², výkop 6,4 m³, štěrkový podsyp tl 100 fr. 16/32 - 0,8 m³, zabetonovány (beton C16/20 - 2 m³) cca 10 cm pod horní úroveň terénu viz. D08.60 Kotvení kúlů</i>								
21	K	M021	GUMOVÝ SKÁKACÍ ZVUKOVÝ POLŠTÁŘ - 6 ks			kpt	1,000	210 000,00	210 000,00		
	P		<i>Poznámka k položce: Cena zahrnuje kompletní dodávku 6 ks zvukových polštářů, včetně montáže a zřízení betonových patek spolu s výkopy 6x 600x200x400 mm certifikovaný prvek</i>								
	P										

PČ	Typ	Kód	Popis	Výrobce typového prvku	Název a označení typového prvku	MJ	Množství	J.cena [CZK]	Cena celkem [CZK]	Cenová soustava	
D 1.8			CVIČIŠTĚ AGILITY							220 000,00	
36	K	M036	AGILITY CELEK - SKOKOVÝ KRUH, PŘESKOK, SLALOM, LÁVKA - VÁHA, LÁVKA - PŘESKOK, Věžička			kpt	1,000	220 000,00	220 000,00		
P			<p><i>Poznámka k položce: Cena zahrnuje dodávku a montáž herních prvků včetně zřízení betonových patek spolu s výkopy pro jednotlivé prvky v rozsahu:</i> Skokový kruh - 2x 450x450 mm, hl 0,6 m Přeskok - 450x700 mm, hl. 0,6 m 2x Slalom A - 750x450 mm, hl. -0,6 m (1x), B - 450x600 mm, hl. -0,6 m (1x), C - 300x300 mm, hl. -0,6 m (1x), D - 450x450 mm, hl. -0,6 m (6x) Lávka váha - 450x900 mm, hl. 0,6 m 1x Lávka - přeskok- A - 450x900 mm, hl. -0,6 m (1x), B - 450x450 mm, hl. -0,6 m (1x), C - 300x400 mm, hl. -0,4 m (2x), Věžička- A - 400x400 mm, hl. -0,6 m (4x), B - 300x750 mm, hl. -0,6 m (4x), C - 400x700 mm, hl. -0,4 (2x) Úprava akátové kulatiny Stakato výkopové práce, odvoz a uložení 2,9 m³ zeminy, betonáž kůtů 2,2 m³</p>								
D 1.9			DOPADOVÉ PLOCHY							318 340,00	
38	K	M038	Dopadová plocha kačírek fr. 2/8 nebo fr. 4/8 tl 400 mm			m²	150,000	890,00	133 500,00		
39	K	M039	Dopadová plocha kačírek fr. 2/8 nebo fr. 4/8 tl. 300 mm			m²	175,000	760,00	133 000,00		
40	K	M040	Písková plocha tl. 385 mm,			m²	81,000	640,00	51 840,00		
P			<p><i>Poznámka k položce: viz dílčí výpočty</i> 300 mm písek kopaný, betonová dlažba 30x30x35 mm, štěrk tl. 50mm fr 8/16</p>								
D 1.10			DOPRAVA							10 000,00	
47	K	M047	Dodávka produktů a montážního týmu			kpt	1,000	10 000,00	10 000,00		
D 2			Drobná architektura							376 551,00	
D 2.3			ZPEVNĚNÁ PLOCHA SE ŠTĚPKOVÝM POVRCHEM							123 966,00	
57	K	M076	Výkopy			m³	19,400	490,00	9 506,00		
P			<p><i>Poznámka k položce:</i> na hloubku 100 mm s naložením, odvezením a uložení na skládku</p>								
58	K	M060	Štěpková vrstva			m²	194,000	590,00	114 460,00		
P			<p><i>Poznámka k položce:</i> dodávka drcené štěrka včetně rozprostření a uvalcování</p>								
D 2.3			ZPEVNĚNÁ PLOCHA S MLATOVÝM POVRCHEM							117 260,00	
59	K	M076	Výkopy			m³	32,000	490,00	15 680,00		

PČ	Typ	Kód	Popis	Výrobce typového prvku	Název a označení typového prvku	MJ	Množství	J.cena [CZK]	Cena celkem [CZK]	Cenová soustava
P			<i>Poznámka k položce: na hloubku 250 mm s naložením, odvezením a uložením na skládku</i>							
60	K	M060	Mlatová vrstva			m ²	123,000	390,00	47 970,00	
P			<i>Poznámka k položce: 50 mm - lomová výsívka fr. 0 - 4</i>							
61	K	M061	Kostrá kufru			m ²	123,000	190,00	23 370,00	
P			<i>Poznámka k položce: "100 mm - drcené kamenivo fr.8-16</i>							
62	K	M062	Podkladní vrstva			m ²	123,000	140,00	17 220,00	
P			<i>Poznámka k položce: 100 mm - šterkopisek, včetně zhutnění pláně na hodnotu modulu přetvářnosti Ro= 40-60 MPa</i>							
63	K	M063	obruba z oc. pásovin			m	93,000	140,00	13 020,00	
P			<i>Poznámka k položce: oc. pásovina výšky 10 cm a tl. 5 mm navařená na zatlučené oc. pruty o Ø16mm á 1 m tj 93 ks, včetně montáže</i>							
D	2.6		PERGOLA						90 325,00	
76	K	M076	Výkopy			m ³	1,150	1 500,00	1 725,00	
P			<i>Poznámka k položce: Ø 450 mm, hl. -0,9 m, ks 8 á 0,14 m³</i>							
77	K	M077	Betonový základ			ks	8,000	750,00	6 000,00	
P			<i>Poznámka k položce: beton C16/20 Ø450 mm, hl. -0,9 m</i>							
78	K	M078	Sloupy			ks	8,000	2 200,00	17 600,00	
P			<i>Poznámka k položce: sloupek akátová kulatina Ø 140 x 3560 cm</i>							
79	K	M079	Podélné prvky			ks	2,000	2 000,00	4 000,00	
P			<i>Poznámka k položce: akátová kulatina cca Ø120 x 2600 mm</i>							
80	K	M080	Podélné prvky			ks	4,000	2 000,00	8 000,00	
P			<i>Poznámka k položce: akátová kulatina cca Ø120 x 2900 mm</i>							
81	K	M081	Podélné prvky			ks	2,000	1 800,00	3 600,00	

PČ	Typ	Kód	Popis	Výrobce typového prvku	Název a označení typového prvku	MJ	Množství	J.cena [CZK]	Cena celkem [CZK]	Cenová soustava
	P		<i>Poznámka k položce: akátová kulatina cca Ø80 x 2690 mm</i>							
82	K	M082	Podélné prvky			ks	1,000	1 800,00	1 800,00	
	P		<i>Poznámka k položce: akátová kulatina cca Ø80 x 2600 mm</i>							
83	K	M083	Příčné prvky			ks	14,000	1 800,00	25 200,00	
	P		<i>Poznámka k položce: akátová kulatina cca Ø80-1000 x 4500 mm</i>							
84	K	M084	Zadní svistlá část			ks	14,000	1 600,00	22 400,00	
	P		<i>Poznámka k položce: akátová kulatina cca Ø6 x 2770 mm</i>							
D	2.7		MOBILIÁŘ						45 000,00	
87	K	M087	Informační tabule			ks	3,000	3 500,00	10 500,00	
88	K	M088	Stojany na kola			ks	2,000	3 500,00	7 000,00	
89	K	M089	Lavička přírodní			ks	2,000	5 000,00	10 000,00	
	P		<i>Poznámka k položce: L3 odkorněný a hrubě opracovaný akátový kmen délky 3000 mm a min. prům. 400 mm na užší straně kmene</i>							
90	K	M090	Lavička přírodní			ks	1,000	5 500,00	5 500,00	
	P		<i>Poznámka k položce: L4 odkorněný a hrubě opracovaný akátový kmen délky 4000 mm a min. prům. 400 mm na užší straně kmene</i>							
91	K	M091	Lavička přírodní			ks	2,000	6 000,00	12 000,00	
	P		<i>Poznámka k položce: L5 odkorněný a hrubě opracovaný akátový kmen délky 5000 m a min. prům. 400 mm na užší straně kmene</i>							

KRYCÍ LIST SOUPISU

Stavba:

Park s přírodním dětským hřištěm - Jizbická

Objekt:

VRN - Vedlejší rozpočtové náklady

KSO:

Místo: Praha 20 Horní Počernice

Zadavatel:

Městská část Praha 9 Horní Počernice

Uchazeč:

Projektant:

terra florida v.o.s.

Poznámka:

CC-CZ:

Datum:

IČ:

DIČ:

IČ:

DIČ:

IČ:

DIČ:

Cena bez DPH

15 000,00

DPH základní
snižená

Základ daně

15 000,00

0,00

Sazba daně

21,00%

15,00%

Výše daně

3 150,00

0,00

Cena s DPH

v CZK

18 150,00

REKAPITULACE ČLENĚNÍ SOUPISU PRACÍ

Stavba:

Park s přírodním dětským hřištěm - Jizbická

Objekt:

VRN - Vedlejší rozpočtové náklady

Místo:

Praha 20 Horní Počernice

Datum:

Zadavatel:

Městská část Praha 9 Horní Počernice

Projektant:

terra florida v.o.s.

Uchazeč:

Kód dílu - Popis

Cena celkem [CZK]

Náklady soupisu celkem

15 000,00

VRN - Vedlejší rozpočtové náklady

15 000,00

VRN3 - Zařízení staveniště

15 000,00

VRN6 - Územní vlivy

0,00

VRN9 - Ostatní náklady

0,00

SOUPIS PRACÍ

Stavba:

Park s přírodním dětským hřištěm - Jizbická

Objekt:

VRN - Vedlejší rozpočtové náklady

Místo:

Praha 20 Horní Počernice

Datum:

Zadavatel:

Městská část Praha 9 Horní Počernice

Projektant: terra florida v.o.s.

Uchazeč:

PČ	Typ	Kód	Popis	MJ	Množství	J.cena [CZK]	Cena celkem [CZK]	Cenová soustava
Náklady soupisu celkem							15 000,00	
D	VRN		Vedlejší rozpočtové náklady				15 000,00	
D	VRN3		Zařízení staveniště				15 000,00	
1	K	030001000	Zařízení staveniště	%		5 000,00	5 000,00	CS ÚRS 2018 01
D	VRN6		Územní vlivy				0,00	
2	K	060001000	Územní vlivy	%		5 000,00	5 000,00	CS ÚRS 2018 01
D	VRN9		Ostatní náklady				0,00	
3	K	090001000	Ostatní náklady	%		5 000,00	5 000,00	CS ÚRS 2018 01