

Příloha nájemní smlouvy č.4N06/60

Variabilní symbol: 410660 Uzavřeno: 08.02.2006 Roční nájem: **15 029 Kč**
Datum tisku: 05.05.2021 Účinná od: 08.02.2006

Nájemci:

Název	Adresa
LUKROM plus s.r.o.	Lípa 81, 76311 Zlín

Nemovitosti:

Pozn.	Parcela	/	Díl	Skp.	Kult.	Číslo LV	Typ sazby	Cena [Kč]	Výměra [m ²]	%	Inflace	Nájem [Kč]
Katastr: Boršice u Buchlovic												
část	1	327	2	2	10002	pc/ha	112 000,00	279	2,2			68,75
	1122	1	2	2	10002	pc/ha	112 000,00	2 967	2,2			731,07
	2166	17	2	14	10002	pc/ha	112 000,00	64	2,2			15,77
	2167	38	2	2	10002	pc/ha	112 000,00	3 012	2,2			742,16
	2336	23	2	2	10002	pc/ha	112 000,00	1 037	2,2			255,52
	2336	102	2	2	10002	pc/ha	112 000,00	90	2,2			22,18
	2336	303	2	4	10002	pc/ha	112 000,00	93	2,2			22,92
	2530	113	2	14	10002	pc/ha	112 000,00	49	2,2			12,07
	2530	170	2	4	10002	pc/ha	112 000,00	5 167	2,2			1 273,15
	2561		2	4	10002	pc/ha	112 000,00	2 050	2,2			505,12
část	3671		2	4	10002	pc/ha	112 000,00	1 051	2,2			258,97
	5063	96	2	2	10002	pc/ha	112 000,00	1 773	2,2			436,87
část	5067	95	2	6	10002	pc/ha	112 000,00	92	2,2			22,67
Celkem za katastr									17 724			4 367,22
Katastr: Buchlovice												
	1808	19	2	2	10002	pc/ha	82 700,01	6 892	2,2			1 253,93
	1808	24	2	2	10002	pc/ha	82 700,01	2 034	2,2			370,07
	1808	28	2	2	10002	pc/ha	82 700,01	1 770	2,2			322,03
	1847	58	2	2	10002	pc/ha	82 700,01	4 010	2,2			729,58
Celkem za katastr									14 706			2 675,61
Katastr: Osvětimany												
	583	8	2	4	10002	pc/ha	57 200,00	2 267	2,2			285,28
	583	35	2	14	10002	pc/ha	57 200,00	101	2,2			12,70
	583	90	2	14	10002	pc/ha	57 200,00	147	2,2			18,49
	583	154	2	14	10002	pc/ha	57 200,00	91	2,2			11,45
	583	167	2	14	10002	pc/ha	57 200,00	657	2,2			82,67
	583	259	2	2	10002	pc/ha	57 200,00	1 740	2,2			218,96
část	583	312	2	14	10002	pc/ha	57 200,00	58	2,2			7,29
část	583	334	2	4	10002	pc/ha	57 200,00	230	2,2			28,94

Příloha nájemní smlouvy č.4N06/60

Variabilní symbol: 410660 Uzavřeno: 08.02.2006 Roční nájem: 15 029 Kč

Datum tisku: 05.05.2021 Účinná od: 08.02.2006

Pozn.	Parcela	/	Díl	Skp.	Kult.	Číslo LV	Typ sazby	Cena [Kč]	Výměra [m ²]	%	Inflace	Nájem [Kč]
Katastr: Osvětimany												
	583	397		2	4	10002	pc/ha	57 200,00	2 888	2,2		363,43
	583	483		2	4	10002	pc/ha	57 200,00	3 688	2,2		464,10
	583	500		2	4	10002	pc/ha	57 200,00	63	2,2		7,93
část	1350	182		2	2	10002	pc/ha	57 200,00	5 883	2,2		740,32
část	1414	10		2	14	10002	pc/ha	57 200,00	21	2,2		2,64
	1487			2	2	10002	pc/ha	57 200,00	8 661	2,2		1 089,90
	1509	13		2	2	10002	pc/ha	57 200,00	3 157	2,2		397,28
	1509	24		2	2	10002	pc/ha	57 200,00	3 622	2,2		455,79
	1509	33		2	2	10002	pc/ha	57 200,00	3 526	2,2		443,71
část	1574	70		2	14	10002	pc/ha	57 200,00	21	2,2		2,64
část	1574	77		2	7	10002	pc/ha	57 200,00	30	2,2		3,78
	1574	86		2	7	10002	pc/ha	57 200,00	418	2,2		52,60
	1574	102		2	7	10002	pc/ha	57 200,00	1 002	2,2		126,09
část	1581	5		2	14	10002	pc/ha	57 200,00	175	2,2		22,02
	1797	1		2	2	10002	pc/ha	57 200,00	1 281	2,2		161,20
	1871	2		2	7	10002	pc/ha	57 200,00	374	2,2		47,06
část	1880	7		2	7	10002	pc/ha	57 200,00	54	2,2		6,80
část	1888	1		2	6	10002	pc/ha	57 200,00	5 641	2,2		709,86
část	2205	217		2	2	10002	pc/ha	57 200,00	4 940	2,2		621,65
Celkem za katastr									50 736			6 384,58
Katastr: Polešovice												
	2727	2		2	2	10002	pc/ha	102 200,00	1 025	2,2		230,46
Celkem za katastr									1 025			230,46
Katastr: Staré Hutě na Moravě												
	328	1		2	7	10002	pc/ha	28 300,00	3 222	2,2		200,60
Celkem za katastr									3 222			200,60
Katastr: Stříbrnice u Uherského Hradiště												
část	160	25		2	2	10002	pc/ha	43 500,00	760	2,2		72,73
	160	55		2	6	10002	pc/ha	43 500,00	221	2,2		21,15
část	700	104		2	4	10002	pc/ha	43 500,00	1 185	2,2		113,40
část	700	105		2	4	10002	pc/ha	43 500,00	4 695	2,2		449,31
	2019	18		2	2	10002	pc/ha	43 500,00	5 139	2,2		491,80

Příloha nájemní smlouvy č.4N06/60

Variabilní symbol: 410660 Uzavřeno: 08.02.2006 Roční nájem: **15 029 Kč**
Datum tisku: 05.05.2021 Účinná od: 08.02.2006

Pozn.	Parcela	/	Díl	Skp.	Kult.	Číslo LV	Typ sazby	Cena [Kč]	Výměra [m ²]	%	Inflace	Nájem [Kč]
Katastr: Stříbrnice u Uherského Hradiště												
část	2207		20		2	11	10002 pc/ha	43 500,00	230	2,2		22,01
Celkem za katastr									12 230			1 170,40
Celkem									99 643			15 029

Vysvětlivky k typu sazby:

ha...za hektar

jdn...za jednotku

pc/ha...průměrná cena za hektar

m²...za m²

VÝPIS Z KATASTRU NEMOVITOSTÍ
prokazující stav evidovaný k datu 05.05.2021 10:55:02

Vyhotoveno bezúplatně dálkovým přístupem pro účel: Nájem nemovitosti, č.j.: 012969/2021 pro Státní pozemkový úřad

Okres: CZ0722 Uherské Hradiště

Obec: 592064 Boršice

Kat.území: 607983 Boršice u Buchlovic

List vlastnictví: 10002

V kat. území jsou pozemky vedeny ve dvou číselných řadách (St. = stavební parcela)

A Vlastník, jiný oprávněný	Identifikátor	Podíl
Vlastnické právo Česká republika	00000001-001	

Příslušnost hospodařit s majetkem státu

Státní pozemkový úřad, Husinecká 1024/11a, Žižkov, 13000 01312774
Praha 3

ČÁSTEČNÝ VÝPIS

B Nemovitosti

Pozemky

Parcela

Výměra [m²] Druh pozemku

Způsob využití

Způsob ochrany

1/327

882 orná půda

zemědělský půdní
fond

5067/95

304 ovocný sad

zemědělský půdní
fond

B1 Věcná práva sloužící ve prospěch nemovitostí v části B - **Bez zápisu**

C Věcná práva zatěžující nemovitosti v části B včetně souvisejících údajů - **Bez zápisu**

D Poznámky a další obdobné údaje

Typ vztahu

o Změna číslování parcel

vznikla obnovou operátu z parc. PK 546

Povinnost k

Parcela: 5067/95

o Změna číslování parcel

vznikla obnovou operátu z parc. PK 547

Povinnost k

Parcela: 1/327

Plomby a upozornění - **Bez zápisu**

E Nabývací tituly a jiné podklady zápisu

Listina

o Ohlášení příslušnosti hospodařit s majet. státu (§4 zák.č.503/2012Sb.) č.j. SPÚ-009972/2013 OMV/1 ze dne 02.01.2013.

Z-688/2013-711

Pro: Státní pozemkový úřad, Husinecká 1024/11a, Žižkov, 13000 Praha RČ/IČO: 01312774
3

F Vztah bonitovaných půdně ekologických jednotek (BPEJ) k parcelám

Parcela

BPEJ

Výměra [m²]

1/327

35600

882

Nemovitosti jsou v územním obvodu, ve kterém vykonává státní správu katastru nemovitostí ČR

Katastrální úřad pro Zlínský kraj, Katastrální pracoviště Uherské Hradiště, kód: 711.

VÝPIS Z KATASTRU NEMOVITOSTÍ
prokazující stav evidovaný k datu 05.05.2021 10:55:02

Okres: CZ0722 Uherské Hradiště

Obec: 592064 Boršice

Kat.území: 607983 Boršice u Buchlovic

List vlastnictví: 10002

V kat. území jsou pozemky vedeny ve dvou číselných řadách (St. = stavební parcela)

5067/95

31000

96

35600

208

Pokud je výměra bonitních dílů parcel menší než výměra parcely, zbytek parcely není bonitován

*Nemovitosti jsou v územním obvodu, ve kterém vykonává státní správu katastru nemovitostí ČR:
Katastrální úřad pro Zlínský kraj, Katastrální pracoviště Uherské Hradiště, kód: 711.*

Vyhotovil:
Český úřad zeměměřický a katastrální - SCD

Vyhotoveno: 05.05.2021 11:16:59

VÝPIS Z KATASTRU NEMOVITOSTÍ
prokazující stav evidovaný k datu 05.05.2021 11:35:03

Vyhotoveno bezúplatně dálkovým přístupem pro účel: Nájem nemovitosti, č.j.: 012969/2021 pro Státní pozemkový úřad

Okres: CZ0722 Uherské Hradiště

Obec: 592102 Buchlovice

Kat.území: 615625 Buchlovice

List vlastnictví: 10002

V kat. území jsou pozemky vedeny v jedné číselné řadě

A Vlastník, jiný oprávněný	Identifikátor	Podíl
Vlastnické právo Česká republika	00000001-001	

Příslušnost hospodařit s majetkem státu

Státní pozemkový úřad, Husinecká 1024/11a, Žižkov, 13000 01312774
Praha 3

ČÁSTEČNÝ VÝPIS

B Nemovitosti	Pozemky	Parcela	Výměra [m ²]	Druh pozemku	Způsob využití	Způsob ochrany
		1808/19	6892	orná půda		zemědělský půdní fond

B1 Věcná práva sloužící ve prospěch nemovitostí v části B - **Bez zápisu**

C Věcná práva zatěžující nemovitosti v části B včetně souvisejících údajů - **Bez zápisu**

D Poznámky a další obdobné údaje

Typ vztahu

o Změna číslování parcel

obnovou operátu - vznikla z parcely PK č. 1034/10

Povinnost k

Parcela: 1808/19

Plomby a upozornění - **Bez zápisu**

E Nabývací tituly a jiné podklady zápisu

Listina

o Ohlášení příslušnosti hospodařit s majet. státu (§4 zák.č.503/2012Sb.) č.j. SPÚ-009972/2013 OMV/1 ze dne 02.01.2013.

Z-688/2013-711

Pro: Státní pozemkový úřad, Husinecká 1024/11a, Žižkov, 13000 Praha RČ/IČO: 01312774
3

F Vztah bonitovaných půdně ekologických jednotek (BPEJ) k parcelám

Parcela	BPEJ	Výměra [m ²]
1808/19	31010	4458
	35800	2434

Pokud je výměra bonitních dílů parcel menší než výměra parcely, zbytek parcely není bonitován

VÝPIS Z KATASTRU NEMOVITOSTÍ
prokazující stav evidovaný k datu 05.05.2021 11:35:03

Okres: CZ0722 Uherské Hradiště

Obec: 592102 Buchlovice

Kat.území: 615625 Buchlovice

List vlastnictví: 10002

V kat. území jsou pozemky vedeny v jedné číselné řadě

Nemovitosti jsou v územním obvodu, ve kterém vykonává státní správu katastru nemovitostí ČR:
Katastrální úřad pro Zlínský kraj, Katastrální pracoviště Uherské Hradiště, kód: 711.

Vyhotovil:
Český úřad zeměměřický a katastrální - SCD

Vyhotoveno: 05.05.2021 11:38:59

Borsíe u Bucklone KV 5064/95

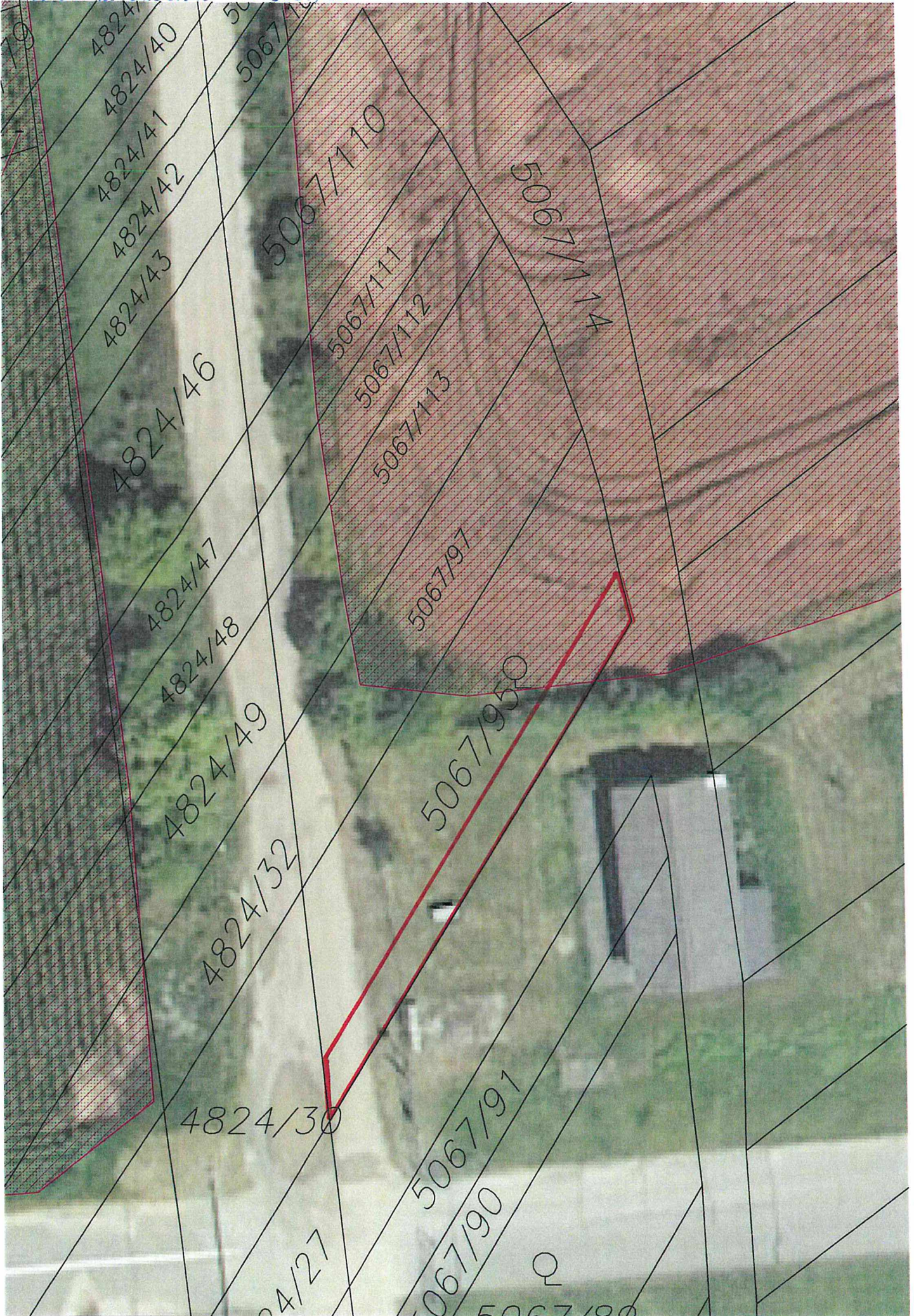

Borsík u Buculovic w1/324

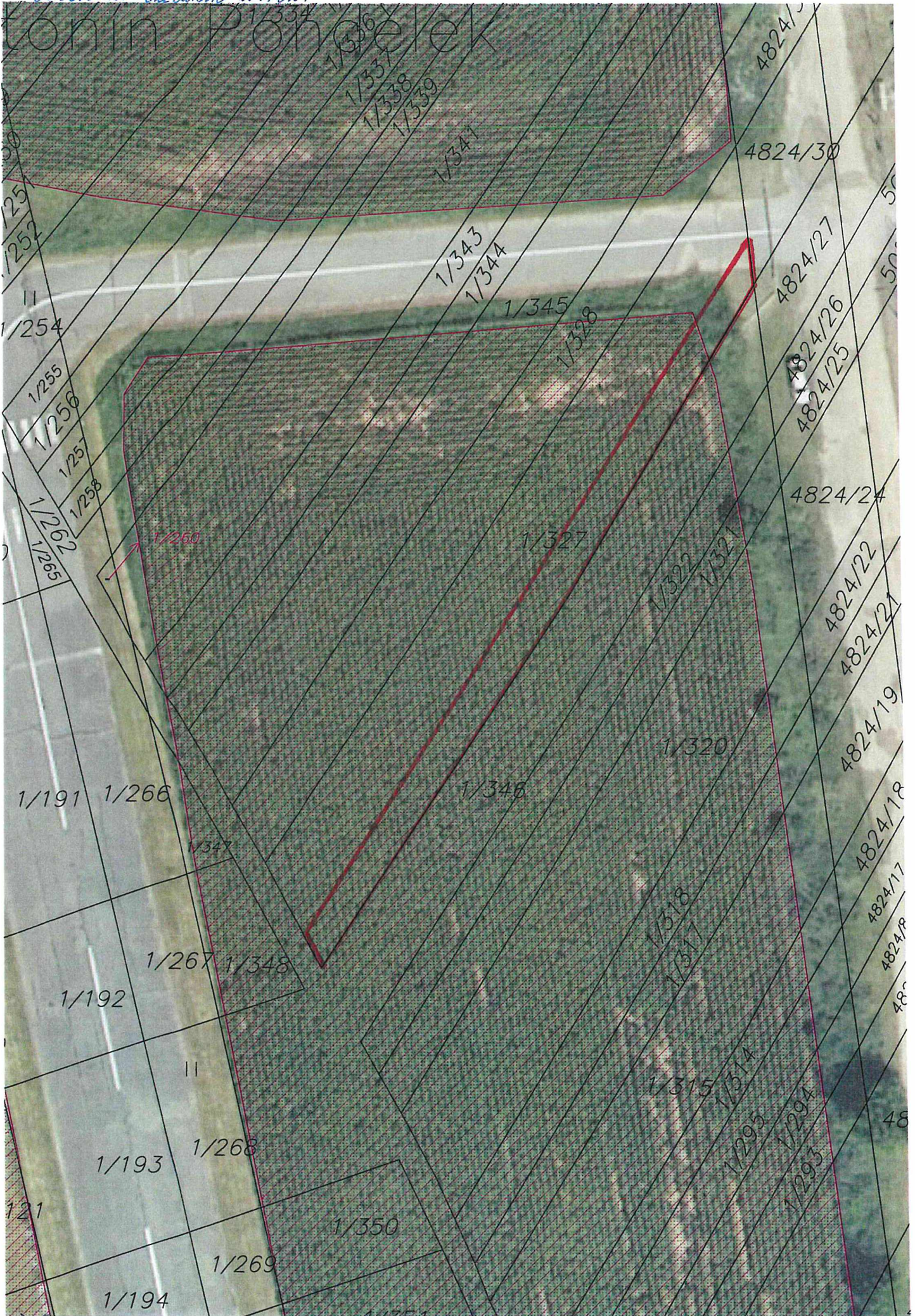

Stábrnice u ÚH KN 700/104, KN 700/105

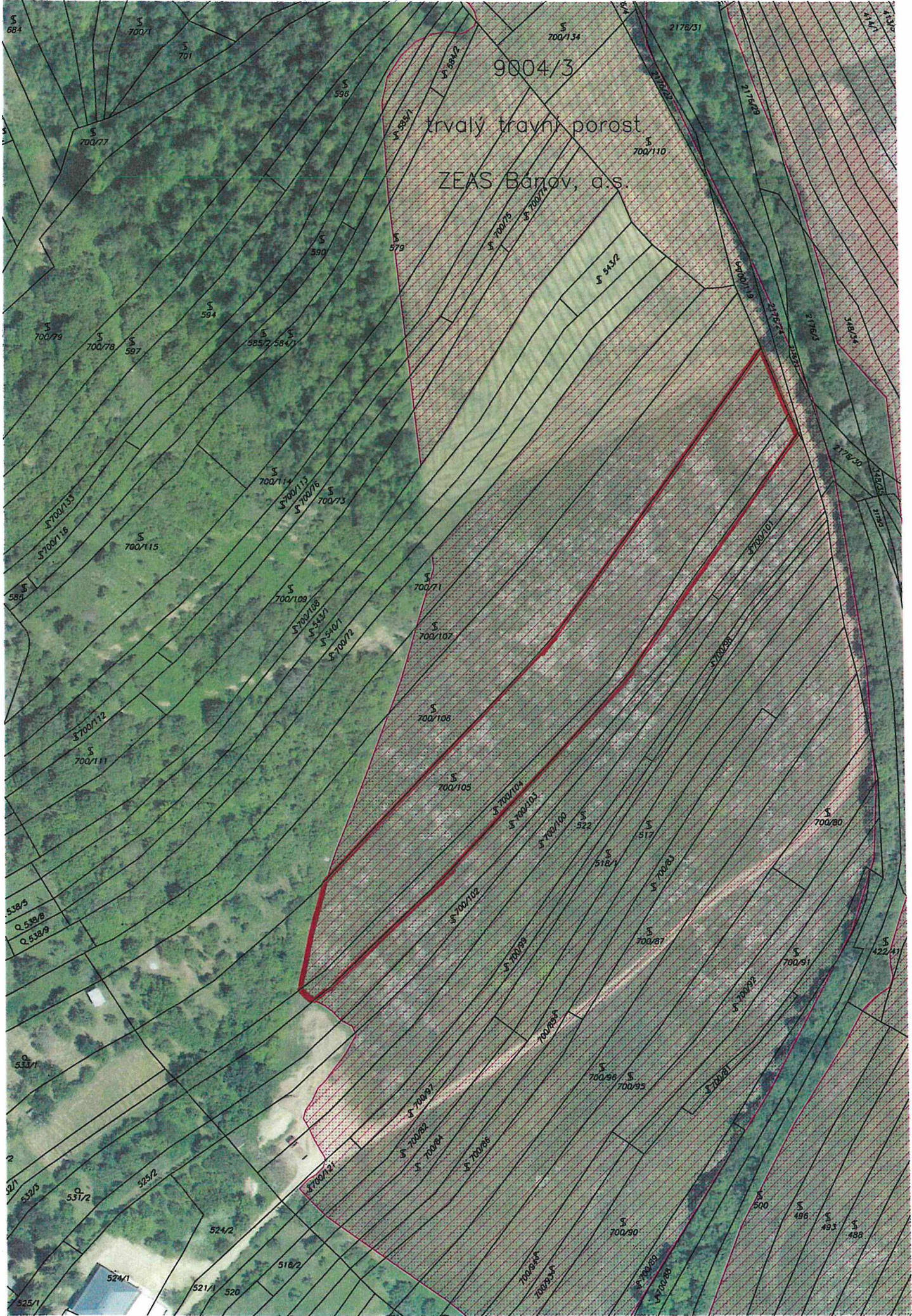

Stříbrnice u V4 KN 160/25, KN 2207/20

