

Dodatek č. 11

ke smlouvě o výpůjčce movitého majetku

č.j. ZSM-19-118/01-2015 a ZZ-232/R-2015

Zařízení služeb pro Ministerstvo vnitra

státní příspěvková organizace zřízena zřizovací listinou vydanou Ministerstvem vnitra České republiky pod č. j. N-1337/97 ze dne 08.12.1997

sídlo: Přípotoční 300, 101 00 Praha 10
zastoupené: Mgr. Romanem Švejdou, DiS., MPA, ředitelem
IČ: 67779999
DIČ: CZ67779999
bankovní spojení: ČNB
číslo účtu: 30320881/0710

(dále jen jako „půjčitel“)

a

Česká republika - Zdravotnické zařízení Ministerstva vnitra

organizační složka státu zřízena zřizovací listinou vydanou Ministerstvem vnitra České republiky pod č.j. MV-9846-44/OZZ-2008 ze dne 22. října 2008

sídlo: Lhotecká 559/7, 143 00 Praha 12 - Kamýk
zastoupené: Ing. Miroslavem Červenkou, ředitelem
IČ: 75154960
bankovní spojení: ČNB
číslo účtu: 4800881/0710

(dále jen jako „vypůjčitel“)

(obě výše uvedené dále též jako „smluvní strany“)

I. Preambule

Smluvní strany uzavřely dne 10.6.2015 smlouvu č.j. ZSM-19-118/01-2015 a ZZ-232/R-2015 (dále jen „Smlouva“), ke které následně dne 4.1.2017 uzavřely dodatek č 1, dne 9.5.2017 dodatek č. 2, dne 26.6.2017 dodatek č.3., dne 8.3.2018 dodatek č.4., 7.8.2018 dodatek č.5.,

23.10.2018 dodatek č.6., 7.9.2019 dodatek č.7., 30.8.2019 dodatek č.8., 30.12.2019 dodatek č.9 a 19.11.2020 dodatek č.10.

II.

Tímto dodatkem se mění Čl. I. odst. 2. Smlouvy tak, že nově zní: „Předmětem výpůjčky jsou dopravní prostředky, jejichž celková cena je 68 692 420,44 Kč viz Příloha č. 1 a zdravotnický materiál, jehož celková hodnota je 235 410,- Kč viz Příloha č. 2 (dále též jen „předmět výpůjčky“).

III.

Přílohami, jež jsou nedílnou součástí tohoto dodatku, se nahrazují původní přílohy č.1 (Seznam dopravních prostředků) a č.4 (Kontaktní osoby ZSMV a ZZMV dle jednotlivých poskytovaných činností) Smlouvy.

IV.

Ostatní ustanovení Smlouvy nedotčená tímto dodatkem se nemění a zůstávají v platnosti.

V.

Tento dodatek nabývá platnosti dnem jeho uzavření a účinnosti dnem jeho zveřejnění v registru smluv dle zákona č.340/2015 Sb., o registru smluv, v platném znění. Jakékoliv změny tohoto dodatku je možné činit pouze písemně. Ostatní ustanovení Smlouvy nedotčená tímto dodatkem, zůstávají v platnosti a nezměněna.

V Praze dne 21. 05. 2021

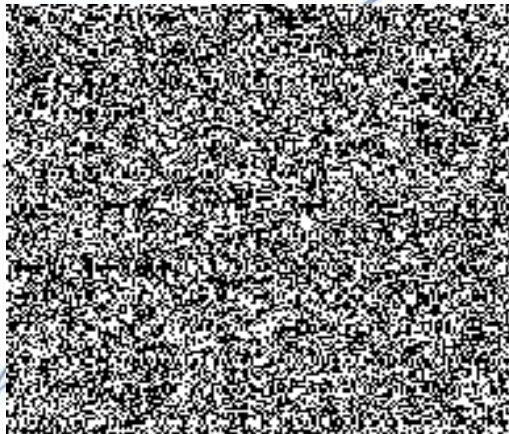

V Praze dne - 9 -06- 2021

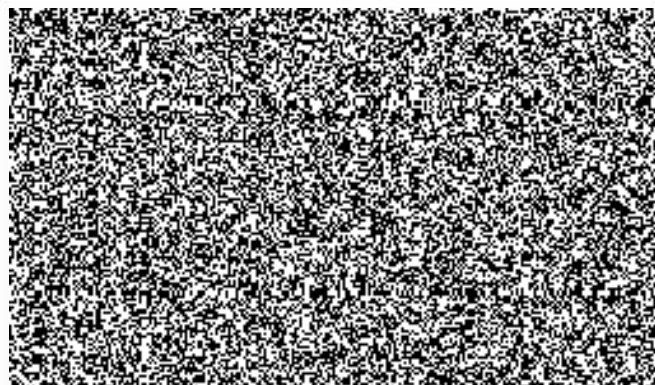

Příloha č.1 ke smlouvě o výpůjčce movitého majetku

č.j. ZSM-19-118/01-2015

č.j. ZZ-232/R-2015

Seznam dopravních prostředků

| IM | Evid. číslo | RZ | Typ vozidla | Požiz.cena | Rok výroby |
|----------|-------------|----------|-----------------------------------|--------------|------------|
| 10800591 | 80525 | 1AB 2375 | VW TRANSPORTER 3,2/173 BA sanitní | 2 679 865,00 | 2009 |
| 10800594 | 80526 | 1AV 1340 | VW TRANSPORTER 3,2/173 BA sanitní | 2 679 865,00 | 2009 |
| 10800597 | 80536 | 1AI 6426 | ŠKODA FABIA II 1,6/77 | 260 634,99 | 2009 |
| 10800598 | 80537 | 1AI 9750 | ŠKODA FABIA II 1,6/77 | 260 634,99 | 2009 |
| 10800599 | 80538 | 1AI 9760 | ŠKODA FABIA II 1,6/77 | 260 634,99 | 2009 |
| 10800600 | 80539 | 1AI 9759 | ŠKODA FABIA II 1,6/77 | 260 634,99 | 2009 |
| 10800601 | 80540 | 1AJ 3165 | ŠKODA FABIA II COMBI 1,6/77 | 275 435,00 | 2009 |
| 10800631 | 80587 | 1AK 9320 | ŠKODA OCTAVIA II 1,6/75 | 328 960,32 | 2009 |
| 10800651 | 80609 | 1AL 0084 | ŠKODA FABIA II 1,6/77 | 260 634,99 | 2009 |
| 10800657 | 80618 | 1AL 3023 | ŠKODA FABIA II 1,6/77 | 260 635,00 | 2009 |
| 10800669 | 80632 | 1AL 3020 | VW TRANSPORTER 2,0/103 NM nákl. | 640 387,00 | 2009 |
| 10800672 | 80635 | 1AL 9833 | ŠKODA YETI 4x4 2,0/103 | 508 922,00 | 2009 |
| 10800688 | 80651 | 1AL 9836 | VW TRANSPORTER 2,5/128 NM sanitní | 1 401 814,00 | 2009 |
| 10800689 | 80652 | 1AL 9832 | VW TRANSPORTER 2,5/128 NM sanitní | 1 401 814,00 | 2009 |
| 10800690 | 80653 | 1AL 9850 | VW TRANSPORTER 2,5/128 NM sanitní | 1 401 814,00 | 2009 |
| 10800691 | 80654 | 1AM 3415 | VW TRANSPORTER 2,5/128 NM sanitní | 2 184 670,00 | 2009 |
| 10800696 | 80656 | 6A8 6800 | ŠKODA ROOMSTER 1,4/59 | 497 496,09 | 2006 |
| 10800705 | 80669 | 1AV 6010 | ŠKODA OCTAVIA II 1,4/90 | 461 559,00 | 2010 |
| 10800709 | 80675 | 1AZ 1649 | ŠKODA FABIA II COMBI 1,2/63 | 236 026,00 | 2010 |
| 10800710 | 80676 | 1AZ 1652 | ŠKODA FABIA II COMBI 1,2/63 | 236 026,00 | 2010 |
| 10800714 | 80679 | 1AZ 7213 | ŠKODA PRAKTIK 1,2/63 | 264 655,00 | 2010 |
| 10800727 | 80680 | 2AP 9301 | VW TRANSPORTER 2,0/132 NM sanitní | 1 309 644,00 | 2011 |
| 10800728 | 80681 | 2AP 7319 | ŠKODA FABIA II COMBI 1,2/63 | 285 760,00 | 2011 |
| 10800757 | 80698 | 3AV 4218 | VW TRANSPORTER 2,0/132 NM sanitní | 1 539 483,00 | 2013 |
| 10800758 | 80699 | 3AV 4201 | VW TRANSPORTER 2,0/132 NM sanitní | 1 539 483,00 | 2013 |
| 10800780 | 80720 | 4AL 8848 | VW TRANSPORTER 2,0/132 NM sanitní | 1 292 625,00 | 2014 |
| 10800781 | 80721 | 4AL 8844 | VW TRANSPORTER 2,0/132 NM sanitní | 1 292 625,00 | 2014 |
| 10800782 | 80722 | 4AL 8846 | VW TRANSPORTER 2,0/132 NM sanitní | 1 508 580,00 | 2014 |
| 10800831 | 80737 | 4AX 1597 | ŠKODA OCTAVIA III 2,0/110 | 410 287,00 | 2015 |
| 10800885 | 80778 | 4AZ 0616 | ŠKODA YETI 4x4 2,0/110 | 421 223,00 | 2015 |
| 10800892 | 80798 | 5AA 0390 | ŠKODA OCTAVIA III 1,2/81 | 299 819,00 | 2015 |
| 10800908 | 80806 | 5AA 4709 | ŠKODA FABIA III 1,2/81 | 245 263,00 | 2015 |
| 10800907 | 80814 | 5AA 4721 | ŠKODA FABIA III 1,2/81 | 245 263,00 | 2015 |
| 10800953 | 80855 | 5AP 6407 | ŠKODA OCTAVIA III 1,4/110 | 299 940,00 | 2016 |
| 10800966 | 80869 | 5AR 2728 | ŠKODA FABIA III COMBI 1,4/77 | 297 063,00 | 2016 |
| 10800969 | 80872 | 5AR 9557 | ŠKODA FABIA III COMBI 1,4/77 | 297 063,00 | 2016 |
| 10800980 | 80883 | 5AS 8670 | ŠKODA OCTAVIA III 1,4/110 | 362 287,00 | 2016 |

| | | | | | |
|-----------------------|-------|----------|--------------------------------------|----------------------|------|
| 10800982 | 80885 | 5AS 8672 | ŠKODA OCTAVIA III 1,4/110 | 362 287,00 | 2016 |
| 10801013 | 80886 | 5AS 9428 | VW CARAVELLE 2,0/110 NM | 1 096 080,00 | 2016 |
| 10800984 | 80889 | 5AS 6863 | VW TRANSPORTER 2,0/132 NM sanitní | 1 969 395,80 | 2016 |
| 10800985 | 80890 | 5AS 9275 | VW TRANSPORTER 2,0/132 NM sanitní | 1 439 852,00 | 2016 |
| 10800986 | 80891 | 5AT 1786 | VW TRANSPORTER 2,0/132 NM sanitní | 1 439 852,00 | 2016 |
| 10800987 | 80892 | 5AT 1787 | VW TRANSPORTER 2,0/132 NM sanitní | 1 439 852,00 | 2016 |
| 10801014 | 80907 | 6AF 1030 | VW AMAROK 3,0/150 sanitní | 3 496 833,20 | 2017 |
| 10801015 | 80908 | 6AF 1031 | VW AMAROK 2,0/132 sanitní | 3 496 564,10 | 2017 |
| 10801128 | 80992 | 7AL 7221 | VW TRANSPORTER 2,0/150 NM sanitní | 2 995 019,10 | 2019 |
| 10801129 | 80993 | 7AL 7220 | VW TRANSPORTER 2,0/150 NM sanitní | 2 995 019,10 | 2019 |
| 10801150 | 81005 | 7AT 3230 | ŠKODA OCTAVIA III COMBI G-TEC 1,5/96 | 521 211,00 | 2019 |
| 10801161 | 81014 | 7AY 7144 | ŠKODA SUPERB III 2,0/200 | 887 242,00 | 2019 |
| 10801170 | 81023 | 7AY 6875 | ŠKODA OCTAVIA III COMBI G-TEC 1,5/96 | 521 211,00 | 2019 |
| 10801171 | 81024 | 7AY 9434 | ŠKODA OCTAVIA III COMBI G-TEC 1,5/96 | 521 211,00 | 2019 |
| 10801172 | 81025 | 7AY 7019 | ŠKODA OCTAVIA III COMBI G-TEC 1,5/96 | 521 211,00 | 2019 |
| 10801173 | 81026 | 7AY 7020 | ŠKODA OCTAVIA III COMBI G-TEC 1,5/96 | 521 211,00 | 2019 |
| 10801174 | 81027 | 7AY 9435 | ŠKODA OCTAVIA III COMBI G-TEC 1,5/96 | 521 211,00 | 2019 |
| 10801191 | 81036 | 8AB 4630 | VW TRANSPORTER 2,0/150 NM sanitní | 2 976 598,79 | 2020 |
| 10801187 | 81037 | 8AB 4631 | VW TRANSPORTER 2,0/146 NM sanitní | 2 976 598,79 | 2020 |
| 10801188 | 81038 | 8AB 9382 | VW TRANSPORTER 2,0/146 NM sanitní | 2 976 598,79 | 2020 |
| 10801192 | 81039 | 8AB 9383 | VW TRANSPORTER 2,0/150 NM sanitní | 2 976 598,79 | 2020 |
| 10801193 | 81040 | 8AA 0111 | VW TRANSPORTER 2,0/150 NM sanitní | 3 090 943,79 | 2020 |
| 10801251 | 81088 | 8AP 8437 | ŠKODA KODIAQ 2,0/147 | 540 292,83 | 2021 |
| Hodnota celkem | | | | 68 692 420,44 | |

Příloha č. 4 ke smlouvě o výpůjčce movitého majetku

č.j. ZSM-19-118/01-2015

č.j. ZZ-232/R-2015

Kontaktní osoby ZSMV a ZZMV dle jednotlivých poskytovaných činností

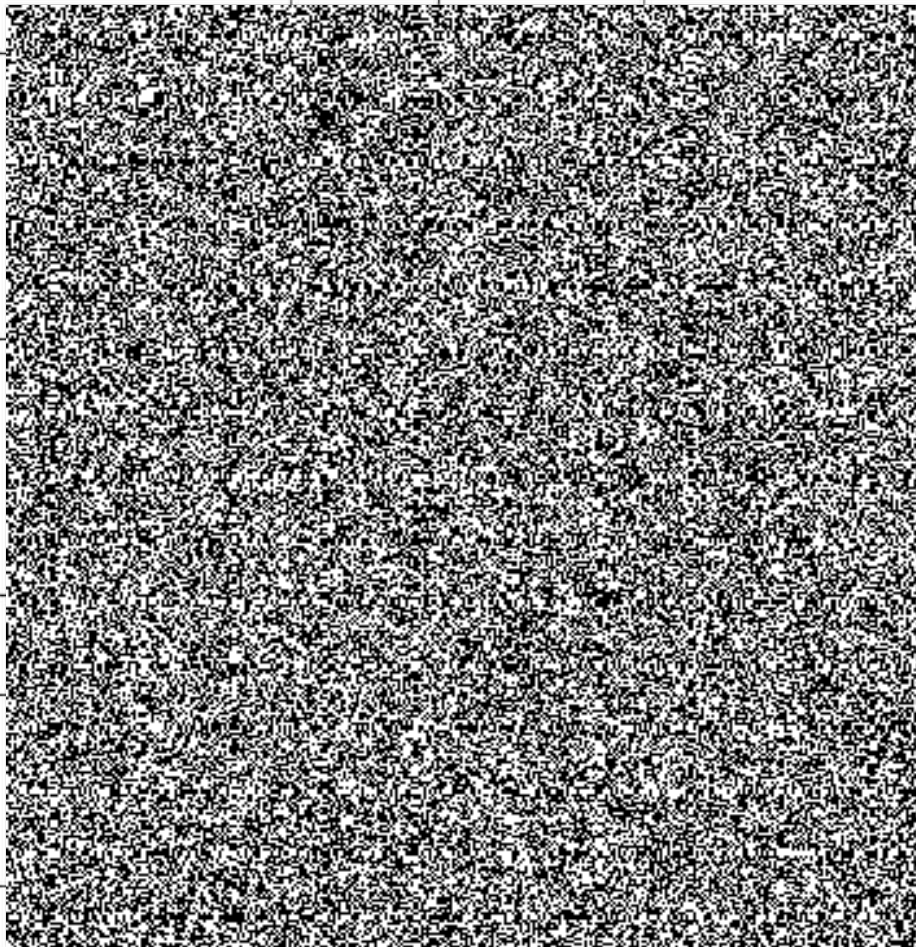
| ZSMV kontaktní osoby | | | | |
|--|--|-------|--------|---------|
| Oblast | Jméno a příjmení: | Tel.: | Mobil: | E-mail: |
| Dopraní nehody + poškození |  | | | |
| SP + opravy + TK + ME+ čtvrtletní uzávěrky provozu | | | | |
| Změna odpovědné osoby za předmět výpůjčky | | | | |
| Nákup provozních látek a výbavy vozidel | | | | |
| Evidence vozidel a řidičů + revize přístrojů ve vozidlech | | | | |
| Pojištění + asistence | | | | |
| Přesuny výbavy vozidel | | | | |
| Dodatečné montáže výbavy vozidel | | | | |
| Tankovací a vjezdové karty (aktivace, ztráta, blokace) | | | | |
| Nákupy z provozní zálohy (nefunkční tankovací karta apod.) | | | | |
| Ostatní + stížnosti + zásadní rozhodnutí | | | | |
| Školení řidičů | | | | |

za ZZMV pro odsouhlasení veškerých činností jsou určeni:

vedoucí OMTP

[REDACTED]
e-mail: [REDACTED]

a dále za ZZMV

ve věcech vyžadování podkladů pro kontrolní činnost

[REDACTED]
e-mail: [REDACTED]

ve věcech rozpočtového opatření

[REDACTED]
e-mail: [REDACTED]