

**Dodatek č. 2  
ke Smlouvě o přepravě věcí**

Smluvní strany:

**Zdravotní ústav se sídlem v Ústí nad Labem**

příspěvková organizace zřízená podle ustanovení § 86 odst. 1 zákona č. 258/2000 Sb., o ochraně veřejného zdraví a o změně souvisejících zákonů, ve znění pozdějších předpisů

Sídlo: Moskevská 15, 400 01 Ústí nad Labem

IČ: 71009361, DIČ: CZ71009361

bez zákonné povinnosti zápisu do obchodního rejstříku

Statutární zástupce: Ing. Eduard Ježo, ředitel

Zástupce ve věcech smluvních: Ing. Josef Staněk, vedoucí oddělení MTZ

Číslo účtu: [REDACTED]

**jako objednatel**

a

**Richard Balcar**

Sídlo: Lešetínská 389/5b, 733 01 Karviná – Staré Město

IČ: 44917899, DIČ: CZ7008075096

fyzická osoba nezapsaná v obchodním rejstříku

Číslo účtu: [REDACTED]

Elektronická adresa pro příjem objednávek: [REDACTED]

Telefonní číslo pro příjem dílčích objednávek: [REDACTED]

**jako dopravce**

uzavřely dne 15. 4. 2020 Smlouvu o přepravě věcí, a to na základě výběrového řízení k veřejné zakázce vyhlášené objednatelem, v otevřeném řízení, na služby „ZUUL – externí dopravní služby 2019“ (dále jen „Smlouva“).

Smluvní strany se níže uvedeného dne, měsíce a roku dohodly na uzavření dodatku č. 2 ke Smlouvě.

Tímto dodatkem se nahrazuje dosavadní znění přílohy smlouvy *D)* – *harmonogram* zněním novým.

Dodatek nabývá platnosti dnem jeho podpisu oběma smluvními stranami a účinnosti dnem jeho zveřejnění v registru smluv v souladu se zákonem č. 340/2015 Sb., o zvláštních podmínkách účinnosti některých smluv, uveřejňování těchto smluv a registru smluv (zákon o registru smluv), ve znění pozdějších předpisů.

Dodatek je vyhotoven ve dvou stejnopisech, z nichž každá strana obdrží jeden.

**Příloha:** nové znění harmonogramu

Za objednatele:

Za dopravce:

V Ústí nad Labem dne 27. 5. 2021

V Karviné dne 31. 05. 2021

[REDACTED SIGNATURE]

[REDACTED SIGNATURE]

Příloha k dodatku č. 2 Smlouvy o přepravě věcí.

Název trasy: Praha - Dittrichova

Číslo trasy: 1

LÉKAŘ	ČAS	PO	ÚT	ST	ČT	PÁ
[The body of the table is filled with a dense, noisy pattern, likely representing redacted data or a placeholder for a specific schedule.]						

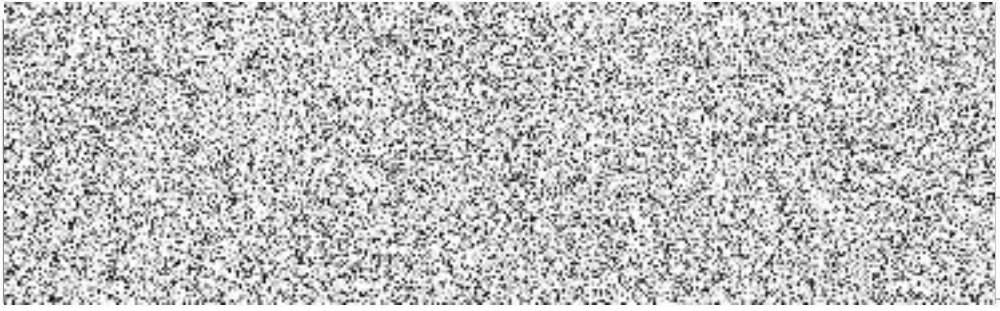

Název trasy: Slánsko

Číslo trasy: 2

LÉKAŘ	ČAS	PO	ÚT	ST	ČT	PÁ
A large rectangular area filled with heavy black and white noise, likely a redacted image or a corrupted scan.						





LÉKAŘ	Čas	ST
[Redacted]		

LÉKAŘ	Čas	ČT
[Redacted]		

LÉKAŘ	Čas	PÁ
[Redacted content]		

Název trasy: Praha

Číslo trasy: 4

LÉKAŘ	ČAS	PO	ÚT	ST	ČT	PÁ
[The body of the table is filled with a dense, noisy pattern, likely representing a corrupted or redacted data set.]						



Název trasy: Praha – Bulovka

Číslo trasy: 5

LÉKAŘ	Čas	PO	ÚT	ST	ČT	PÁ
[Redacted content]						