

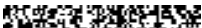

# K U P N Í S M L O U V A

uzavřená dle ustanovení § 2079 a násl. zákona č. 89/2012 Sb., občanského zákoníku, ve znění pozdějších předpisů  
(dále jen „občanský zákoník“)



## Článek 1 SMLUVNÍ STRANY

1. Kupující : **Česká republika – Hasičský záchranný sbor Středočeského kraje**  
Sídlo : Jana Palacha 1970, 272 01 Kladno  
IČO : 70885371  
DIČ : CZ70885371 – není plátce DPH  
Zastoupený : brig. gen. Ing. Miloslavem Svatošem, ředitelem Hasičského záchranného sboru Středočeského kraje, vrchním radou  
Bankovní spojení : Česká národní banka, Praha 1  
Číslo účtu : 8609881/0710  
Telefon :   
Podatelna :   
ID DS : dz4aa73



(dále jen „kupující“)

a

2. Prodávající : **PRAGOPERUN, spol. s r.o.**  
Sídlo : Modletice 98, 251 01 Modletice  
IČO : 41190360  
DIČ : CZ41190360  
Zastoupený : Ing. Lucií Fialovou, jednatelkou společnosti  
Bankovní spojení : Komerční banka, a.s.  
Číslo účtu : 246443071/0100  
Telefon :   
E-mail :   
ID DS : eneud85

Zápis v obchodním rejstříku vedeném Městským soudem v Praze, oddíl C, vložka 3336



(dále jen „prodávající“)

## Článek 2 PŘEDMĚT SMLOUVY

1. Prodávající se zavazuje dodat kupujícímu toto zboží: **„Profesionální pračka a profesionální sušič“** (dále též „zboží“) v množství a ve specifikaci dle přílohy č. 1, která je nedílnou součástí této kupní smlouvy, a kupující se zavazuje toto zboží převzít a zaplatit prodávajícímu kupní cenu.

Článek 3  
DOBA A MÍSTO PLNĚNÍ

1. Prodávající se zavazuje dodat zboží ve sjednané době:  
**- termín dodání zboží: do 30. 9. 2021.** Dřívější dodávka je dovolena.
2. Kupující se zavazuje, že zboží bez vad převezme a zaplatí za jeho dodání dohodnutou cenu.
3. **Místem plnění a předání zboží kupujícímu je stanice HZS Mělník, Bezručova 3341, 276 01 Mělník. Dodání zboží je možné v pracovních dnech od 7:00 do 15:00 hodin.**
4. O předání a převzetí zboží bude sepsán předávací protokol (dodací list) či jiný odpovídající doklad potvrzený kupujícím, který bude přílohou faktury (daňového dokladu).
5. Prodávající je povinen dodat kupujícímu zboží nové, nepoužívané, ne starší než 12 měsíců, kalibrované, homologované, certifikované, odpovídající platným právním, technickým, dále bezpečnostním a oborovým normám a předpisům výrobce, ve sjednaném množství, včetně standardního příslušenství, provedení v I. jakostní kvalitě, včetně dokladů, certifikátů a prohlášení o shodě v českém jazyce.
6. Požaduje-li zvláštní právní nebo normativní předpis zvláštní požadavek či dokument, musí být součástí dodávky zboží splnění předmětného požadavku či dodání předmětného dokumentu.



Článek 4  
CENA ZBOŽÍ

1. Cena za zboží podle čl. 2 (a přílohy č. 1 této kupní smlouvy) byla sjednána jako maximální a konečná a činí:

a)	cena za 1 ks profesionální pračky bez DPH.....	33 000,00 Kč
b)	cena za 1 ks profesionální pračky s DPH 21 %.....	39 930,00 Kč
c)	cena za 1 ks profesionálního sušiče bez DPH.....	33 000,00 Kč
d)	cena za 1 ks profesionálního sušiče s DPH 21 %.....	39 930,00 Kč
e)	<b>cena celkem za zboží bez DPH.....</b>	<b>66 000,00 Kč</b>
f)	<b>cena celkem za zboží s DPH 21 % .....</b>	<b>79 860,00 Kč</b>

**(cena celkem s DPH slovy: „Sedmdesátdevěttisícsmsetšedesát korun českých“)**

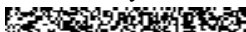
Článek 5  
PLATEBNÍ A FAKTURAČNÍ PODMÍNKY

1. Fakturu (daňový doklad) na zaplacení dohodnuté ceny zboží vystaví prodávající po řádném předání a převzetí zboží kupujícím a zašle elektronicky ve strukturovaných datových formátech dle usnesení vlády č. 347/2017 nebo ve formátu pdf do datové schránky kupujícího, popřípadě na e-mailovou adresu:  z e-mailové adresy prodávajícího:  nebo v listinné podobě do sídla kupujícího. Faktura (daňový doklad) je splatná do 21 kalendářních dnů ode dne jejího prokazatelného doručení kupujícímu. Fakturační adresa bude sídlo kupujícího.
2. Platba se uskuteční v českých korunách mezibankovním převodem mezi bankou kupujícího a bankou prodávajícího z účtu kupujícího na účet prodávajícího, uvedených v záhlaví smlouvy. Účet musí být vedený v České republice s možností úhrady kupní ceny v české měně /Kč, CZK/, uvedený a zveřejněný v registru plátců DPH; v případě platby na zahraniční účet jdou veškeré platby a poplatky k tíži prodávajícího.
3. Faktura (daňový doklad) bude vystavena prodávajícím po řádném předání zboží a musí obsahovat:
  - a) všechny náležitosti daňového dokladu podle zákona č. 235/2004 Sb., o dani z přidané hodnoty, ve znění pozdějších předpisů, podle občanského zákoníku (např. § 435) a dle zákona č. 563/1991 Sb., o účetnictví, ve znění pozdějších předpisů,
  - b) následující označení kupujícího: Hasičský záchranný sbor Středočeského kraje, Jana Palacha 1970, 272 01 Kladno, IČO: 70885371,
  - c) popis zboží,
  - d) úplné bankovní spojení prodávajícího včetně čísla účtu,

- e) faktura musí být v souladu s čl. 4 odst. 1 smlouvy a prokazatelně doručena kupujícímu **nejpozději do 14 dnů od splnění dodávky**.
- Pokud faktura nebude mít náležitosti dle výše uvedených zákonů, bude obsahovat neoprávněně fakturované položky či chyby, nebo bude vystavena na částku, která je v rozporu s čl. 4 odst. 1 písm. f) této smlouvy, může ji kupující vrátit zpět prodávajícímu k opravě nebo doplnění. Nová lhůta splatnosti v délce 21 kalendářních dnů potom začíná běžet dnem prokazatelného doručení opravené nebo doplněné faktury.
  - Jakákoliv záloha, ani úhrada za vícenáklady, se nepřipouští.

#### Článek 6

#### ZÁRUČNÍ DOBA A ODPOVĚDNOST ZA VADY

- Prodávající se zavazuje dodat zboží vlastním jménem a na své nebezpečí a nese odpovědnost za dodání zboží.
- Prodávající poskytuje ve smyslu § 2113 a násl. občanského zákoníku kupujícímu záruku za jakost zboží spočívající v tom, že zboží, jakož i jeho veškeré části i jednotlivé komponenty, bude po záruční dobu způsobilé k sesmluvněnému účelu, a jinak není-li smlouvou stanoven speciální požadavek, tak alespoň obvyklému pro předmětnou komoditu a zachová si sesmluvněné vlastnosti, nejsou-li vyhrazeny speciálně, pak obvyklé vlastnosti.
- Prodávající odpovídá za vady, které má zboží v době jeho předání kupujícímu nebo v záruční době.
- Záruka na dodané zboží a jeho jakost se sjednává na dobu 24 měsíců od řádného převzetí zboží. Uvedená lhůta je stanovena pro uplatnění práva z vadného plnění i záruky za jakost a po celou dobu lhůty jde důkazní břemeno k tíži prodávajícího.
- Odstranění vad na zboží a dalších reklamací bude prodávajícím zajištěno v přiměřené lhůtě odpovídající jejich povaze, nedohodnou-li se strany jinak, budou vady odstraněny nejpozději do 30 kalendářních dnů od jejich oznámení. Kupující uplatňuje reklamaci u prodávajícího formou e-mailové zprávy na elektronickou adresu:  prodávající je povinen přijetí zprávy kupujícímu potvrdit.
- Veškeré náklady kupujícího spojené s uplatněním práv z vadného plnění či záruky /včetně záruky za jakost/ jdou plně k tíži prodávajícího. Kupující je oprávněn nárok na náhradu nákladů uplatnit do jednoho roku od jeho zjištění a prodávající je povinen jej proplatit /jednoměsíční lhůta uvedená v § 1924 občanského zákoníku se nepoužije/.

#### Článek 7

#### SMLUVNÍ POKUTY

- Za nedodržení termínu dodání zboží nebo nedodržení lhůty pro odstranění vady v záruční době uvedené v čl. 6 odst. 5 smlouvy, zaplatí prodávající kupujícímu smluvní pokutu ve výši 0,2 % z ceny zboží včetně DPH uvedené v čl. 4 odst. 1 písm. f) za každý, i započatý den prodlení.

#### Článek 8

#### ODSTOUPENÍ OD SMLOUVY

- Od smlouvy lze písemně odstoupit zejména v případě podstatného porušení smlouvy.
- Smluvní strany pokládají za podstatné porušení smlouvy zejména:
  - nedodání zboží ani do uplynutí dodací lhůty,
  - prodlení s úhradou déle než 2 měsíce ode dne splatnosti faktury; v tomto případě je kupující povinen ke dni odstoupení vrátit prodávajícímu zboží, které nebylo uhrazeno,
  - nedodržení smluvních podmínek, zejména garantujících vlastnosti a kvalitu zboží v souladu se smluvními podmínkami,
  - neodstranění vad ve stanovené lhůtě uvedené v čl. 6 odst. 5 smlouvy.
- Kupující je dále oprávněn odstoupit od smlouvy, jestliže bylo vyhlášeno insolvenční řízení na majetek prodávajícího nebo hrozí-li prodávajícímu úpadek, exekuce apod.
- Účinky každého odstoupení od smlouvy nastávají okamžikem doručení písemného projevu vůle odstoupit od této smlouvy druhé smluvní straně.

#### Článek 9

#### ODPOVĚDNOST ZA ŠKODU

- Vznikne-li kupujícímu nebo třetí osobě vadou zboží nebo v důsledku porušení smluvních povinností ze strany prodávající škoda na majetku, odpovídá prodávající za škodu v plném rozsahu, a to za každou škodu či za více škod spolu souvisejících.

2. Vznikne-li kupujícímu nebo třetí osobě vadou zboží nebo v důsledku porušení smluvních povinností ze strany prodávající škoda na zdraví, nebo dojde k usmrcení, odpovídá prodávající za škodu v neomezeném rozsahu a je povinen nahradit škodu v jakékoli výši (finanční limit uvedený v ustanovení § 2939 odst. 3 občanského zákoníku je tímto ujednáním vyloučen).

Článek 10  
ZÁVĚREČNÁ UJEDNÁNÍ

1. Tato smlouva vstupuje v platnost dnem podpisu obou smluvních stran a v souladu s § 6 zákona č. 340/2015 Sb., o zvláštních podmínkách účinnosti některých smluv, uveřejňování těchto smluv a o registru smluv (zákon o registru smluv) /dále jen "zákon č. 340/2015 Sb."/ nabývá účinnosti dnem uveřejnění v registru smluv zřízeného zákonem č. 340/2015 Sb.
2. Smluvní strany uzavírají tuto smlouvu v souladu se zákonem č. 110/2019 Sb., o zpracování osobních údajů, a podle Nařízení Evropského parlamentu a Rady (EU) 2016/679 ze dne 27. dubna 2016 o ochraně fyzických osob v souvislosti se zpracováním osobních údajů a o volném pohybu těchto údajů a o zrušení směrnice 95/46/ES (obecné nařízení o ochraně osobních údajů).
3. Právní vztahy založené touto smlouvou a na jejím základě se řídí českým právem, zejména příslušnými ustanoveními občanského zákoníku, a kogentními ustanoveními právního řádu ČR, která dopadají na nákup zboží.
4. Smluvní strany se zavazují veškerou komunikaci provádět pouze v českém jazyce; všechny písemnosti, dokumenty, návody, faktury, dodatky, certifikáty, prohlášení o shodě apod. budou výhradně v českém jazyce.
5. Tuto smlouvu lze měnit, doplňovat či zrušit pouze dohodou smluvních stran, a to písemnými dodatky číslovanými vzestupnou řadou; jiná ujednání jsou neplatná.
6. Spory vyplývající ze smlouvy se budou přednostně řešit smírně. Pokud se nepodaří smírně vyřešit spory, prorogují smluvní strany pro řešení jejich sporů Okresní soud v Kladně.
7. Tato smlouva je podepsána vlastnoručně nebo elektronicky. Je-li smlouva podepsána vlastnoručně, je vyhotovena ve třech (3) stejnopisech s platností originálu, z nichž kupující obdrží dva (2) stejnopisy a prodávající jeden (1) stejnopis. Je-li smlouva podepsána elektronicky, je podepsána pomocí uznávaného elektronického podpisu.
8. Proávající bere na vědomí povinnost smluvních stran uveřejnit uzavřenou smlouvu v registru smluv dle zákona č. 340/2015 Sb.; **tuto smlouvu uveřejní kupující**. Proávající souhlasí s uveřejněním celého textu smlouvy a prohlašuje, že skutečnosti v ní uvedené nepovažuje za obchodní tajemství ve smyslu příslušných ustanovení právních předpisů.
9. Nedílnou součástí této smlouvy tvoří:  
Příloha č. 1 – Cenové nabídky prodávajícího ze dne 12. 3. 2021  
V případě rozporu mezi přílohou č. 1 a touto kupní smlouvou platí ujednání obsažená v kupní smlouvě.

V Praze

V Kladně



.....  
za prodávajícího:

**Ing. Lucie Fialová**  
jednatelka společnosti  
PRAGOPERUN, spol. s r.o.

.....  
za kupujícího:

**brig. gen. Ing. Miloslav Svatoš**  
ředitel HZS Středočeského kraje  
vrchní rada

# CENOVÁ NABÍDKA

3221 LF

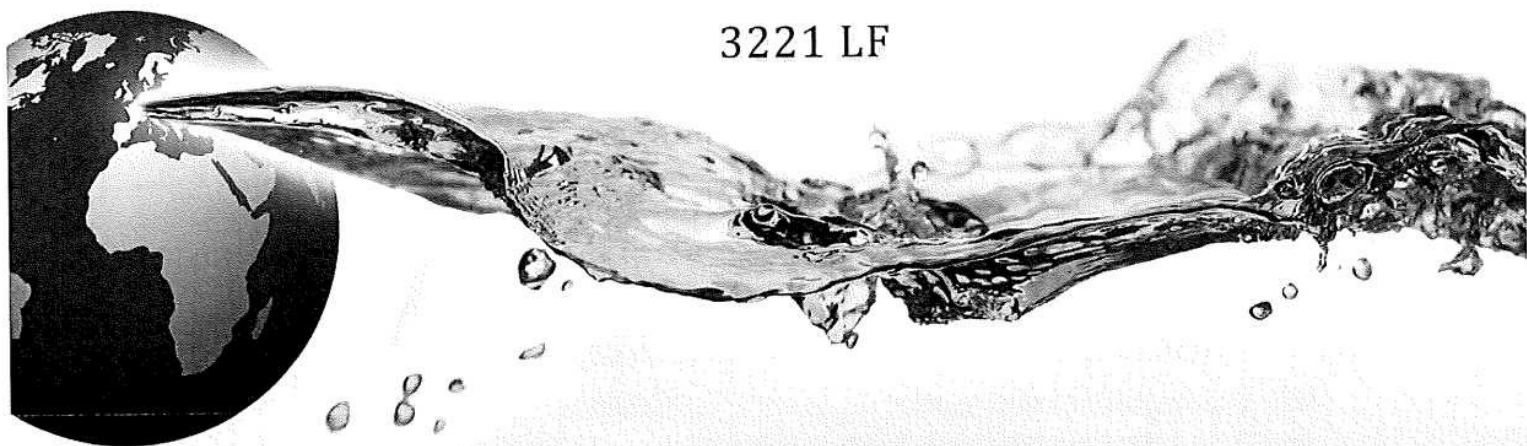

## HZS Mělník

SpeedQueen SF10

### Zákazník

HZS Středočeského kraje  
Územní odbor Mělník  
Bezručova 3341  
276 01 Mělník

### Pragoperun

obchodní partner:  
telefon:  
mobil:  
e-mail:

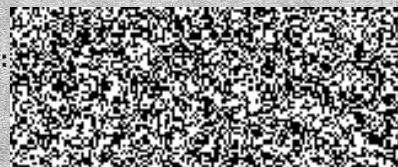

V Modleticích:

12.03.2021

pozice	množství	jednotková cena	celková cena
1	1	33 000,00 Kč	33 000,00 Kč

## SpeedQueen SF10

Profesionální pračka

Kapacita pračky:	10 kg
Objem bubny pračky:	97 l
Max. odstředění:	1200 ot./min.
Ohřev:	elektrický
Příkon pračky:	4,8 kW
Rozměry (VxŠxH):	1027x683x704 mm
Hmotnost:	113 kg



### Technický popis:

- Nerezový vnitřní a vnější buben
- Volně stojící odpružená pračka: může být nainstalovaná na jakýkoliv povrch
- Otevírání dveří v úhlu 180° pro snadnou nakládku a vykládku prádla
- Integrovaná přední násypka se čtyřmi přihrádkami
- Vypouštěcí ventil
- Šedé lakované horní, přední a boční panely
- 6 pracích programů
- Led kontrolky zobrazující aktuální průběh pracího programu
- Zobrazení času do konce pracího programu
- Inovovaný systém odpružení pračky – výrazné snížení vibrací
- Odstředění s vysokým G-faktorem 440 zkracuje dobu sušení a tím šetří provozní náklady
- Příprava pro připojení tekutých pracích prostředků

Celková cena za pračku SpeedQueen SF10:

33 000,00 Kč



# Shrnutí

pozice	č. artiklu	popis	množství	jednotková cena	celková cena
1		SpeedQueen SF10	1	33 000,00 Kč	33 000,00 Kč
				<b>CELKOVÁ CENA:</b>	<b>33 000,00 Kč</b>
				<b>DPH 21 %:</b>	<b>6 930,00 Kč</b>
				<b>CENA, vč. DPH:</b>	<b>39 930,00 Kč</b>

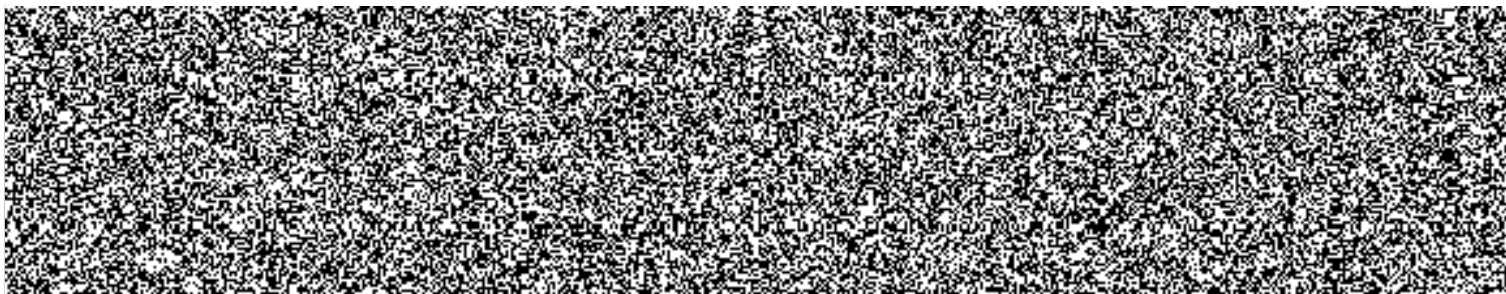

# Obchodní podmínky

## Cena zahrnuje:

1. dopravu,
2. složení,
3. nastěhování,
4. montáž,
5. zprovoznění,
6. zaškolení.

## Cena nezahrnuje:

1. Odtahové potrubí,
2. přípojovací a zemnicí elektrický kabel,
3. uzavírací ventily.
4. demontáž stávajícího zařízení,
5. vystěhování stávajícího zařízení,
6. zajištění a náklady za jeřáb a / nebo vysokozdvizný vozík,
7. náklady za podporu během vykládání zařízení,
8. příprava přístupových a stěhovacích cest, zhotovení stěhovacího otvoru, stejně jako příprava přístupových cest na místo instalace,
9. pojízdné nebo statické plošiny (např. zdvihové plošiny pro montáž pytlového systému a ostatních dopravníkových komponentů),
10. krycí plechy během transportu zařízení (jako ochranu podlahy proti zničení),
11. zednické a betonářské práce,
12. odstranění starých základů a zhotovení nových,
13. zajištění pracích a pomocných kanálů, stejně jako kanálů pro kabely a hadice,
14. instalace kabelových kanálů mezi novou technologií,
15. instalace, popř. demontáž všech vedení v souladu s právními předpisy prostřednictvím koncesovaného elektrikáře, popř. instalatéra,
16. přímé, odborné napojení všech strojů na vedení, dle místních předpisů,
17. hlavní uzavírací armatury a jejich instalace, stejně jako kondenzátní hrnce, filtry atd., které jsou potřebné pro bezproblémový provoz,
18. bezpečnostní opatření proti možným rušením od frekvenčních měničů,
19. výchozí revize

## Dodací doba

Přibližně 4 až 6 týdnů od obdržení objednávky a vyjasnění všech technických náležitostí.

Technické změny po objednání mohou prodloužit čas dodání a z nich vzniklé více náklady budou naúčtovány objednateli.

Dodavatel si vyhrazuje právo na změnu dodací doby z důvodu zásahu vyšší moci.

Součástí dodávky budou materiály ke stroji v elektronické podobě na datovém nosiči. Na vyžádání je možné dokumenty dodat v tištěné verzi.

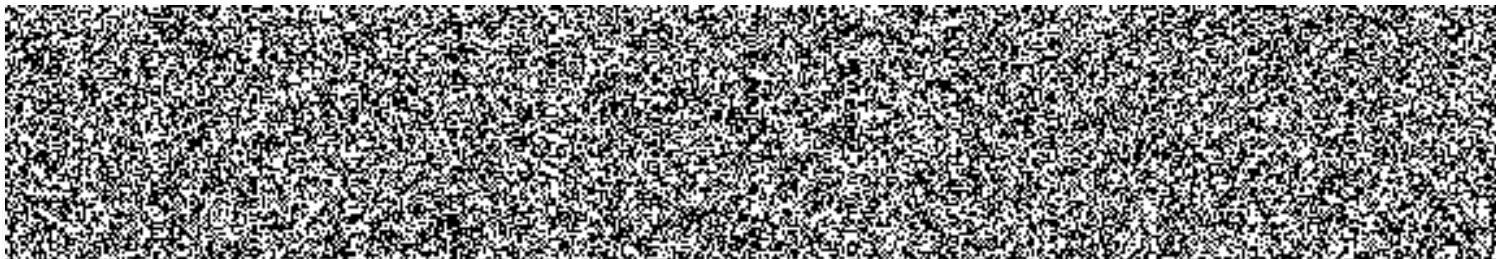



## Platební podmínky

Dle dohody.

Je-li objednatel plátcem daně z přidané hodnoty, bude uplatněna přenesená daňová povinnost.

## Záruční podmínky

PRAGOPERUN, spol. s r.o. poskytuje záruku na dodané dílo na 24 měsíců nebo maximálně 3800 provozních hodin od uvedení do provozu dle Všeobecných obchodních podmínek.

Ze záruky jsou vyjmuty díly mající charakter spotřebního materiálu, jako jsou např.: těsnění, klínové řemeny, olejové náplně apod.

V případě opožděného předání do provozu, za které není PRAGOPERUN, spol. s r.o. zodpovědný, začíná běžet záruční doba nejdéle 4 týdny po dodání.

**Na následující škody se nevztahuje záruka:**

1. Škody vzniklé z důvodu chybné obsluhy a nedostatečné údržby,
2. škody vzniklé mrazem,
3. škody vzniklé špatnou kvalitou budovy (např. nerovná podlaha pod strojem, nedostatečná nosnost podlahy),
4. koroze na stroji způsobená používáním chlóru nebo podobných korozních produktů, stejně jako používání chemicko-elektrických procesů,
5. škody způsobené hrubou silou a nesprávným používáním.

## Elektrické napájení

3 x 400 V / 50 Hz / N / PE (IEC 38).

Jiné typy napájení mohou být dodány za příplatek.

## Vlastnické právo

Zařízení zůstává majetkem PRAGOPERUN, spol. s r.o. až do úplného uhrazení všech pohledávek.

## Platnost cenové nabídky

Cenová nabídka má platnost do 31.12.2021.

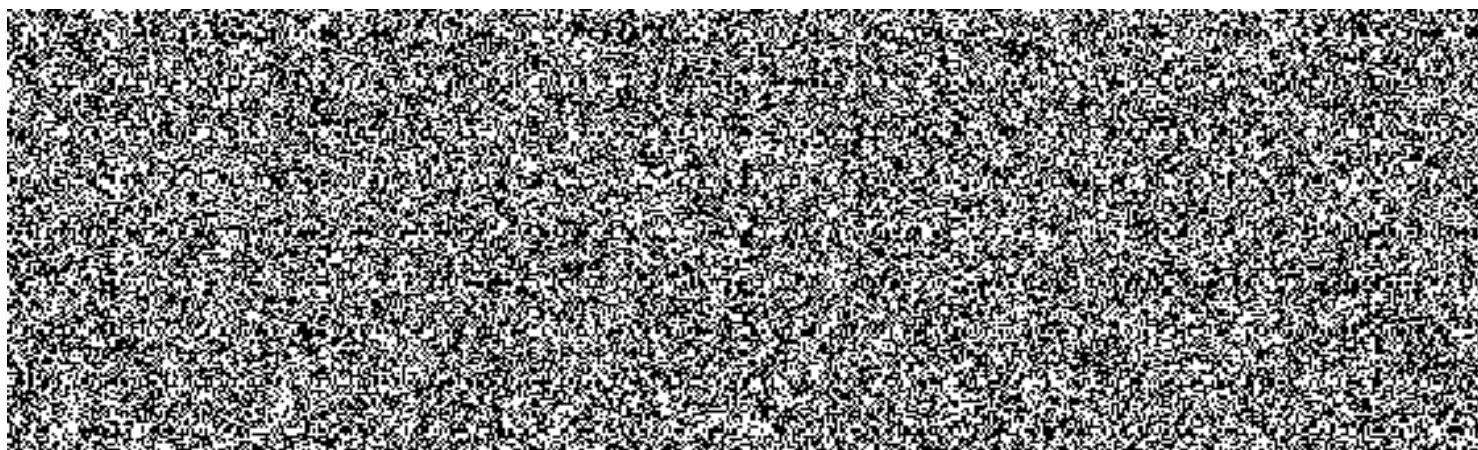

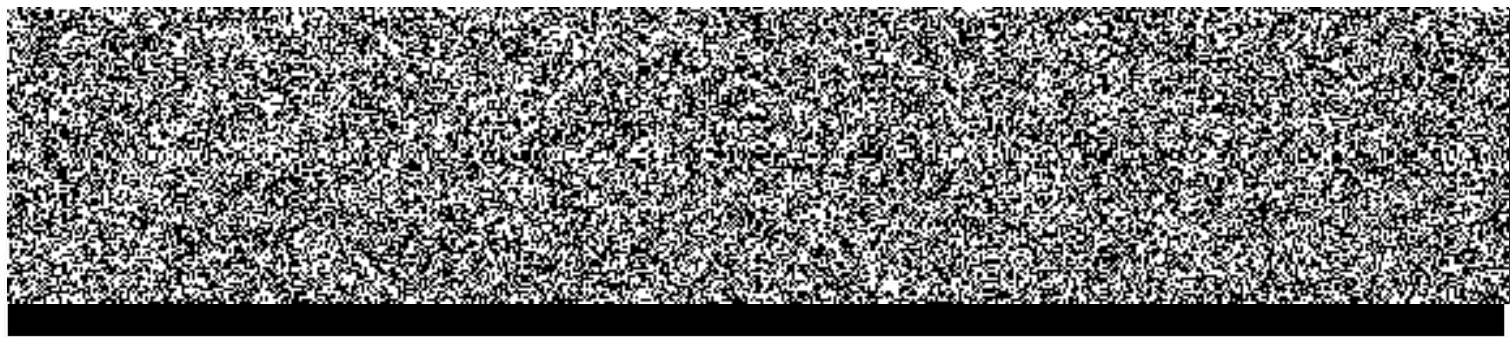

# CENOVÁ NABÍDKA

3121 LF

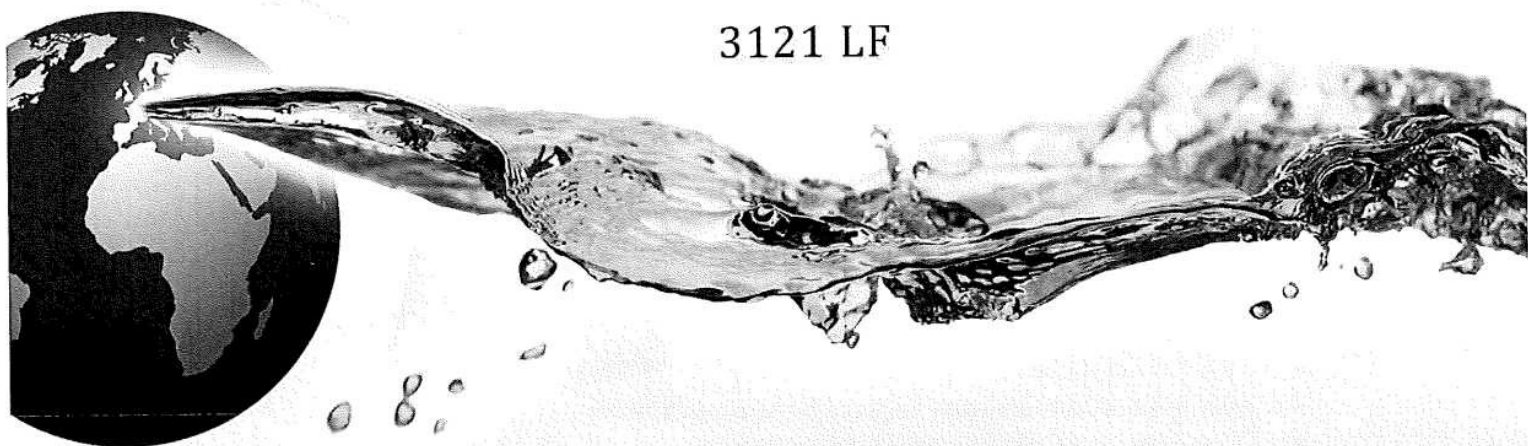

## HZS Mělník

SpeedQueen SD10

### Zákazník

HZS Středočeského kraje  
Územní odbor Mělník  
Bezručova 3341  
276 01 Mělník

### Pragoperun

obchodní partner:  
telefon:  
mobil:  
e-mail:

V Modleticích:

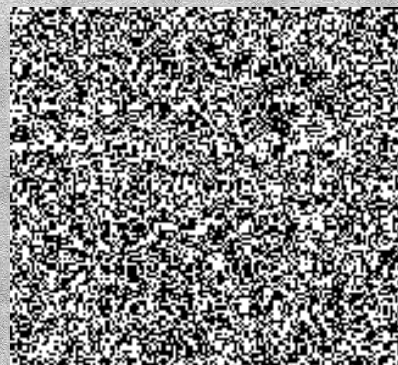

pozice	množství	jednotková cena	celková cena
1	1	33 000,00 Kč	33 000,00 Kč

## SpeedQueen SD10

Profesionální sušič

Kapacita sušiče:	10 kg
Objem bubny sušiče:	198 l
Ohřev:	elektrický
Příkon pračky:	5,2 kW
Rozměry (VxŠxH):	1027x683x711 mm
Hmotnost:	68 kg

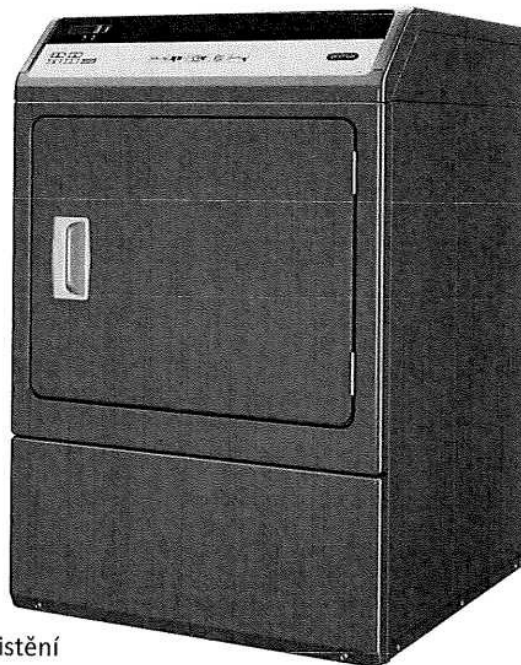

### Technický popis:

- Galvanizovaný buben
- Velký prachový filtr umístěný ve dveřích – snadné čištění
- Výkonný ventilátor zajišťuje krátkou dobu sušení a snižuje provozní náklady
- Otevírání dveří v úhlu 180° pro snadnou nakládku a vykládku prádla
- Šedé lakované horní, přední a boční panely
- 4 sušící programy
- LED kontrolky zobrazující aktuální průběh pracího programu
- Zobrazení času do konce programu

Celková cena za sušič PRIMUS SD10:

33 000,00 Kč

## Shrnutí

pozice	č. artiklu	popis	množství	jednotková cena	celková cena
1		SpeedQueen SD10	1	33 000,00 Kč	33 000,00 Kč
				<b>CELKOVÁ CENA:</b>	<b>33 000,00 Kč</b>
				<b>DPH 21 %:</b>	<b>6 930,00 Kč</b>
				<b>CENA, vč. DPH:</b>	<b>39 930,00 Kč</b>

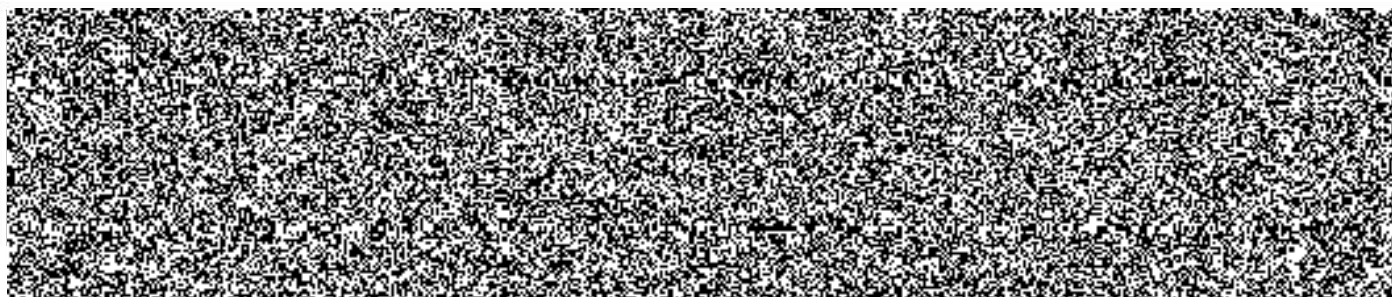

# Obchodní podmínky

## Cena zahrnuje:

1. dopravu,
2. složení,
3. nastěhování,
4. montáž,
5. zprovoznění,
6. zaškolení.

## Cena nezahrnuje:

1. Odtahové potrubí,
2. přípojovací a zemní elektrický kabel,
3. uzavírací ventily.
4. demontáž stávajícího zařízení,
5. vystěhování stávajícího zařízení,
6. zajištění a náklady za jeřáb a / nebo vysokozdvizný vozík,
7. náklady za podporu během vykládání zařízení,
8. příprava přístupových a stěhovacích cest, zhotovení stěhovacího otvoru, stejně jako příprava přístupových cest na místo instalace,
9. pojízdné nebo statické plošiny (např. zdvihové plošiny pro montáž pytlového systému a ostatních dopravníkových komponentů),
10. krycí plechy během transportu zařízení (jako ochranu podlahy proti zničení),
11. zednické a betonářské práce,
12. odstranění starých základů a zhotovení nových,
13. zajištění pracích a pomocných kanálů, stejně jako kanálů pro kabely a hadice,
14. instalace kabelových kanálů mezi novou technologií,
15. instalace, popř. demontáž všech vedení v souladu s právními předpisy prostřednictvím koncesovaného elektrikáře, popř. instalatéra,
16. přímé, odborné napojení všech strojů na vedení, dle místních předpisů,
17. hlavní uzavírací armatury a jejich instalace, stejně jako kondenzátní hrnce, filtry atd., které jsou potřebné pro bezproblémový provoz,
18. bezpečnostní opatření proti možným rušením od frekvenčních měničů,
19. výchozí revize

## Dodací doba

Přibližně 4 až 6 týdnů od obdržení objednávky a vyjasnění všech technických náležitostí.

Technické změny po objednání mohou prodloužit čas dodání a z nich vzniklé více náklady budou naúčtovány objednateli.

Dodavatel si vyhrazuje právo na změnu dodací doby z důvodu zásahu vyšší moci.

Součástí dodávky budou materiály ke stroji v elektronické podobě na datovém nosiči. Na vyžádání je možné dokumenty dodat v tištěné verzi.

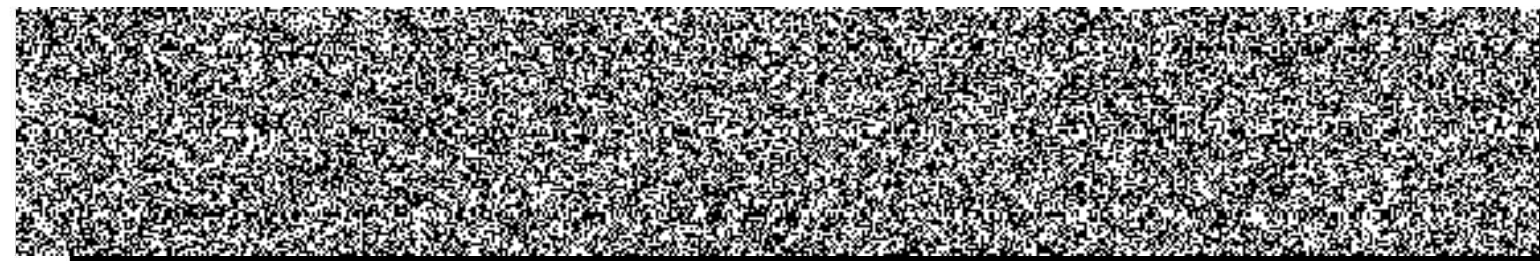

## Platební podmínky

Dle dohody.

Je-li objednatel plátcem daně z přidané hodnoty, bude uplatněna přenesená daňová povinnost.

## Záruční podmínky

PRAGOPERUN, spol. s r.o. poskytuje záruku na dodané dílo na 24 měsíců nebo maximálně 3800 provozních hodin od uvedení do provozu dle Všeobecných obchodních podmínek.

Ze záruky jsou vyjmuty díly mající charakter spotřebního materiálu, jako jsou např.: těsnění, klínové řemeny, olejové náplně apod.

V případě opožděného předání do provozu, za které není PRAGOPERUN, spol. s r.o. zodpovědný, začíná běžet záruční doba nejdéle 4 týdny po dodání.

**Na následující škody se nevztahuje záruka:**

1. Škody vzniklé z důvodu chybné obsluhy a nedostatečné údržby,
2. škody vzniklé mrazem,
3. škody vzniklé špatnou kvalitou budovy (např. nerovná podlaha pod strojem, nedostatečná nosnost podlahy),
4. koroze na stroji způsobená používáním chlóru nebo podobných korozních produktů, stejně jako používání chemicko-elektrických procesů,
5. škody způsobené hrubou silou a nesprávným používáním.

## Elektrické napájení

3 x 400 V / 50 Hz / N / PE (IEC 38).

Jiné typy napájení mohou být dodány za příplatek.

## Vlastnické právo

Zařízení zůstává majetkem PRAGOPERUN, spol. s r.o. až do úplného uhrazení všech pohledávek.

## Platnost cenové nabídky

Cenová nabídka má platnost do 31.12.2021.

