

... fond ČR
... Mladá Boleslav
... 151
... Mladá Boleslav ②

... pozemkový fond České republiky, se sídlem: Ve Smečkách 33, 110 00 Praha 1,
... panem Ing. Miroslavem Erbenem, vedoucím Územního pracoviště PF ČR v Mladé
... Bělá, Bělská 151
... 45797072
... 001-45797072
... v obchodním rejstříku vedeném Městským soudem v Praze, odd. A vložka 6664
... spojení: GECB 819900-584/0600,
... jen "pronajímatel")
... jen "fond")

- na straně jedné -

... zemědělské družstvo Krásná Ves, se sídlem Krásná Ves, 294 25 Katusice
... předsedou družstva panem Ing. Václavem Kašpárkem
... 00508705, DIČ: 048-00508705
... v obchodním rejstříku vedeném Krajským obch. soudem v Praze, odd. DrC, vložka 10
... spojení: [redacted]
... jen "nájemce")

- na straně druhé -

... mají tento

dodatek č. 1 k n á j e m n í s m l o u v ě č. 46N00/66

I.

Smluvní strany uzavřely dne 28.12.2000 nájemní smlouvu č. 46N00/66 (dále jen "smlouva").

II.

Pozemkový fond přistoupil plošně ke sjednocení stanovení výše nájemného u zemědělských pozemků pronajímaných pro zemědělské účely na 1% z průměrné ceny podle zákona MZe č.380/2001Sb., kterou se stanoví seznam katastrálních území s přiřazenými průměrnými cenami zemědělských pozemků v platném znění. Na základě výše uvedeného se ke dni 1.10.2002 nájemné upravuje na částku **45.491,-Kč** (slovy: čtyřicetpět tisíc a padesát jednorozna česká). Nedílnou součástí tohoto dodatku je seznam pronajímaných pozemků s uvedením nájemného přepočítaného na 1%.

III.

Tento dodatek je nedílnou součástí smlouvy a nabývá účinnosti a platnosti dnem podpisu oběma smluvními stranami.

IV.

Tento dodatek je sepsán ve třech stejnopisech, z nichž každý má platnost originálu.

V.

Smluvní strany po přečtení tohoto dodatku prohlašují, že s jeho obsahem souhlasí, a že je shodným projevem jejich vážné a svobodné vůle a na důkaz toho připojují své podpisy.

V Mladé Boleslavi dne 30.9.2002

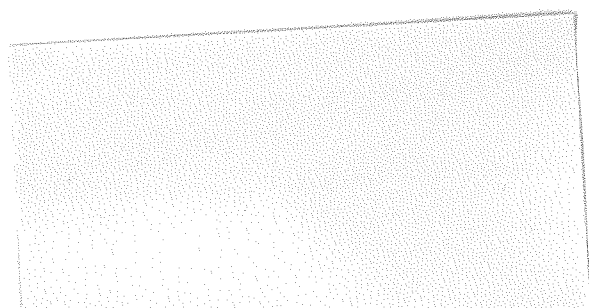
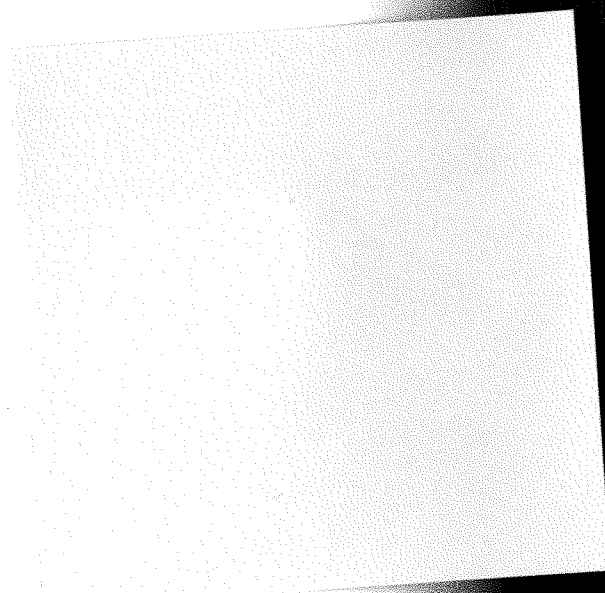
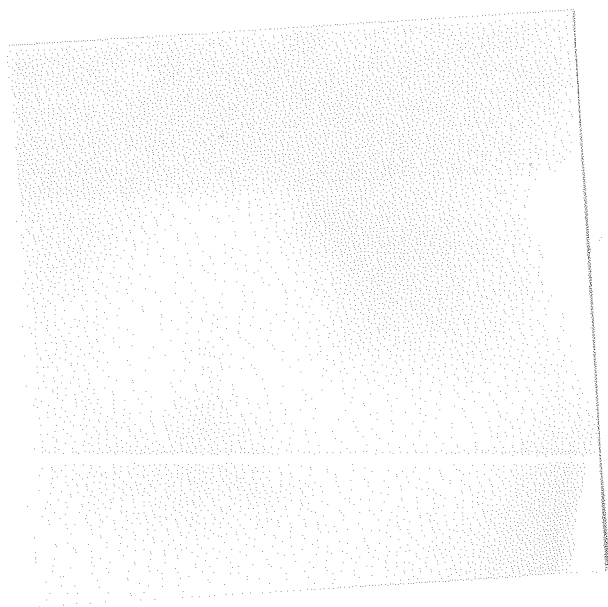

673668
Kultura: 2

Smlouva číslo: 46N00/66

Vytisknuto dne 30.9.2002 10:39:10

Strana: 1 z 2

Kováň

parcela	/	díl	parsku	část %	Kč/m2	výměra m2	Přepočtený nájem	1 %
83	1		9	100	10,93 Kč	11423	1 248,53 Kč	
103	0		9	100	10,93 Kč	11874	1 297,83 Kč	
124	0		9	100	10,93 Kč	10023	1 095,51 Kč	
125	0		9	100	10,93 Kč	171	18,69 Kč	
130	1		9	100	10,93 Kč	19886	2 173,54 Kč	
201	0		9	100	10,93 Kč	756	82,63 Kč	
689	0		9	100	10,93 Kč	44702	4 885,93 Kč	
690	0		9	100	10,93 Kč	99	10,82 Kč	
691	0		9	100	10,93 Kč	84	9,18 Kč	
699	0		9	100	10,93 Kč	9307	1 017,26 Kč	

mezisoučet pro kulturu 2 :

11 839,92 Kč

parcela	/	díl	parsku	část %	Kč/m2	výměra m2	Přepočtený nájem	1 %
176	1		9	100	10,93 Kč	5991	654,82 Kč	
176	2		9	100	10,93 Kč	610	66,67 Kč	
186	0		9	100	10,93 Kč	3396	371,18 Kč	

mezisoučet pro kulturu 7 :

1 092,67 Kč

mezisoučet pro kú 673668 :

118322

12 932,59 Kč

Krásná Ves

parcela	/	díl	parsku	část %	Kč/m2	výměra m2	Přepočtený nájem	1 %
130	2		5	100	12,52 Kč	883	110,55 Kč	
133	0		5	100	12,52 Kč	1275	159,63 Kč	
134	0		5	100	12,52 Kč	25544	3 198,11 Kč	
135	0		5	100	12,52 Kč	4506	564,15 Kč	
137	0		5	100	12,52 Kč	5851	732,55 Kč	
144	0		5	100	12,52 Kč	10583	1 324,99 Kč	
155	0		5	100	12,52 Kč	9016	1 128,80 Kč	
208	0		5	100	12,52 Kč	6154	770,48 Kč	
211	0		5	100	12,52 Kč	1720	215,34 Kč	
213	0		5	100	12,52 Kč	4855	607,85 Kč	
214	0		5	100	12,52 Kč	85	10,64 Kč	
215	0		5	100	12,52 Kč	9344	1 169,87 Kč	
217	0		5	100	12,52 Kč	8420	1 054,18 Kč	
229	0		5	100	12,52 Kč	172	21,53 Kč	
230	0		5	100	12,52 Kč	24309	3 043,49 Kč	
231	0		5	100	12,52 Kč	197	24,66 Kč	
232	0		5	100	12,52 Kč	197	24,66 Kč	

239	0		5	100
240	0		5	100
241	0		5	100
290	0		5	100
330	0		5	100
354	0		5	100
370	0		5	100
377	0		5	100
397	0		5	100
413	0		5	100
414	0		5	100
424	0		5	100
428	0		5	100
429	0		5	100
447	0		5	100
511	0		5	100
513	0		5	100
520	0		5	100
521	0		5	100
530	0		5	100

12,52 Kč	234	29,30 Kč
12,52 Kč	9696	1 213,94 Kč
12,52 Kč	10817	1 354,29 Kč
12,52 Kč	6624	829,32 Kč
12,52 Kč	1558	195,06 Kč
12,52 Kč	970	121,44 Kč
12,52 Kč	20577	2 576,24 Kč
12,52 Kč	5002	626,25 Kč
12,52 Kč	8046	1 007,36 Kč
12,52 Kč	117	14,65 Kč
12,52 Kč	3405	426,31 Kč
12,52 Kč	20372	2 550,57 Kč
12,52 Kč	284	35,56 Kč
12,52 Kč	11473	1 436,42 Kč
12,52 Kč	23131	2 896,00 Kč
12,52 Kč	5262	658,80 Kč
12,52 Kč	2445	306,11 Kč
12,52 Kč	2293	287,08 Kč
12,52 Kč	6532	817,81 Kč
12,52 Kč	5708	714,64 Kč

mezisoučet pro kulturu 2 :

32 258,66 Kč

mezisoučet pro kú 673676 :

257657

32 258,66 Kč

CELKOVÝ SOUČET :

375979

45 191 Kč