

Smlouha k nájemní smlouvě č. 83N15/66

Richmond Stars Energy
Investments s. r. o.
Prokopova 4

Identifikační symbol: 8311566

Uzavřeno: 14.10.2015

Roční nájem:

Datum tisku: 15.3.2017

Účinná od: 14.10.2015

38 023 Kč

Chotětov

Katastr	Parcela	/	Díl	Skup.	Kultura	Číslo LV	Cena za ha [Kč]	Výměra [m2]	%	Nájem [Kč]
Bezno										
	790	0	0	2	7	10 002	180 800	5 687	2,2	2 262,06
	1 180	1	0	2	14	10 002	180 800	1 411	2,2	561,24
část	1 199	0	0	2	14	10 002	180 800	508	2,2	202,06
									7 606	3 025,36

Dolní Slivno

	271	5	0	2	2	10 002	127 100	403	2,2	112,69
	778	4	0	2	2	10 002	127 100	834	2,2	233,20
	778	5	0	2	2	10 002	127 100	593	2,2	165,81
	778	7	0	2	2	10 002	127 100	668	2,2	186,79
	778	8	0	2	2	10 002	127 100	846	2,2	236,56
	794	0	0	2	2	10 002	127 100	493	2,2	137,85
									3 837	1 072,90

Chotětov

	828	0	0	2	14	10 002	175 000	7 788	2,2	2 998,38
	892	0	0	2	14	10 002	175 000	900	2,2	346,50
									8 688	3 344,88

Niměřice

	357	7	0	2	14	10 002	177 900	6 245	2,2	2 444,17
	357	8	0	2	2	10 002	177 900	985	2,2	385,51
	357	10	0	2	14	10 002	177 900	223	2,2	87,28
									7 453	2 916,96

Strenice

	295	1	0	2	2	10 002	180 100	34 110	2,2	13 515,06
	295	2	0	2	6	10 002	180 100	16 750	2,2	6 636,69
	381	1	0	2	14	10 002	180 100	3 431	2,2	1 359,43
	448	0	0	2	14	10 002	180 100	2 249	2,2	891,10
	449	0	0	2	14	10 002	180 100	1 772	2,2	702,10
	461	0	0	2	14	10 002	180 100	6 670	2,2	2 642,79
									64 982	25 747,17

Sušno

	793	1	0	2	14	10 002	152 300	987	2,2	330,70
	793	2	0	2	14	10 002	152 300	1 053	2,2	352,82
									2 040	683,52

Újezd u Luštěnic

	605	14	0	2	2	10 002	106 700	375	2,2	88,03
část	751	0	0	2	2	10 002	106 700	4 874	2,2	1 144,12

Příloha k nájemní smlouvě č. 83N15/66Richmond Stars Energy
Investments s. r. o.
Prokopova 4

Variabilní symbol: 8311566

Uzavřeno: 14.10.2015

Roční nájem:

Datum tisku: 15.3.2017

Účinná od: 14.10.2015

38 023 Kč

Chotětov

Katastr	Parcela / Díl Skup.	Kultura	Číslo LV	Cena za ha [Kč]	Výměra [m2]	% Nájem [Kč]
					5 249	1 232,15
CELKEM:					99 855	38 023 Kč

Výpočet nájmu pro smlouvu č. 83N15/66

Datum tisku: 15.3.2017

Spočítáno ke dni: 1.10.2017

Parcela / Díl	Skup.	Výměra [m2]	Datum přidání	Datum vydání	Počet dní	Nájem
Vydané parcely						
Bežno						
1 180 0 0	2	311	24.11.2015	1.10.2016	0	0,00
1 180 0 0	2	1 100	14.10.2015	1.10.2016	0	0,00
1 411						0,00
1 411						0,00
Stávající parcely						
Bežno						
790 0 0	2	5 687	14.10.2015		365	2 262,06
1 180 1	2	1 411	1.10.2016		365	561,24
1 199 0 0	2	508	14.10.2015		365	202,06
7 606						3 025,36
Dolní Slivno						
271 5 0	2	403	14.10.2015		365	112,69
778 4 0	2	834	14.10.2015		365	233,20
778 5 0	2	593	14.10.2015		365	165,81
778 7 0	2	668	14.10.2015		365	186,79
778 8 0	2	846	14.10.2015		365	236,56
794 0 0	2	493	14.10.2015		365	137,85
3 837						1 072,90
Chotětov						
828 0 0	2	7 788	14.10.2015		365	2 998,38
892 0 0	2	900	14.10.2015		365	346,50
8 688						3 344,88
Niměřice						
357 7 0	2	6 245	14.10.2015		365	2 444,17
357 8 0	2	985	14.10.2015		365	385,51
357 10 0	2	223	14.10.2015		365	87,28
7 453						2 916,96
Střenice						
295 1 0	2	34 110	14.10.2015		365	13 515,06
295 2 0	2	16 750	14.10.2015		365	6 636,69
381 1 0	2	3 431	14.10.2015		365	1 359,43
448 0 0	2	2 249	14.10.2015		365	891,10
449 0 0	2	1 772	14.10.2015		365	702,10
461 0 0	2	6 670	14.10.2015		365	2 642,79
64 982						25 747,17
Sušno						
793 1 0	2	987	14.10.2015		365	330,70
793 2 0	2	1 053	14.10.2015		365	352,82
2 040						683,52
Újezd u Luštěnic						
605 14 0	2	375	14.10.2015		365	88,03
751 0 0	2	4 874	14.10.2015		365	1 144,12

Výpočet nájmu pro smlouvu č. 83N15/66

Datum tisku: 15.3.2017

Spočítáno ke dni: 1.10.2017

Parcela / Díl	Skup.	Výměra [m2]	Datum přidání	Datum vydání	Počet dní	Nájem
Stávající parcely						
		5 249				1 232,15
		99 855				38 022,94
CELKEM:		101 266				38 022,94

Číslo pozemku	Podíl	Podíl	Podíl	Podíl	Podíl	Podíl	Podíl
1180	19	17	1180/1	11	1180	2	1180
	18	17	1180/2	5	1180	2	1180
				19	17		

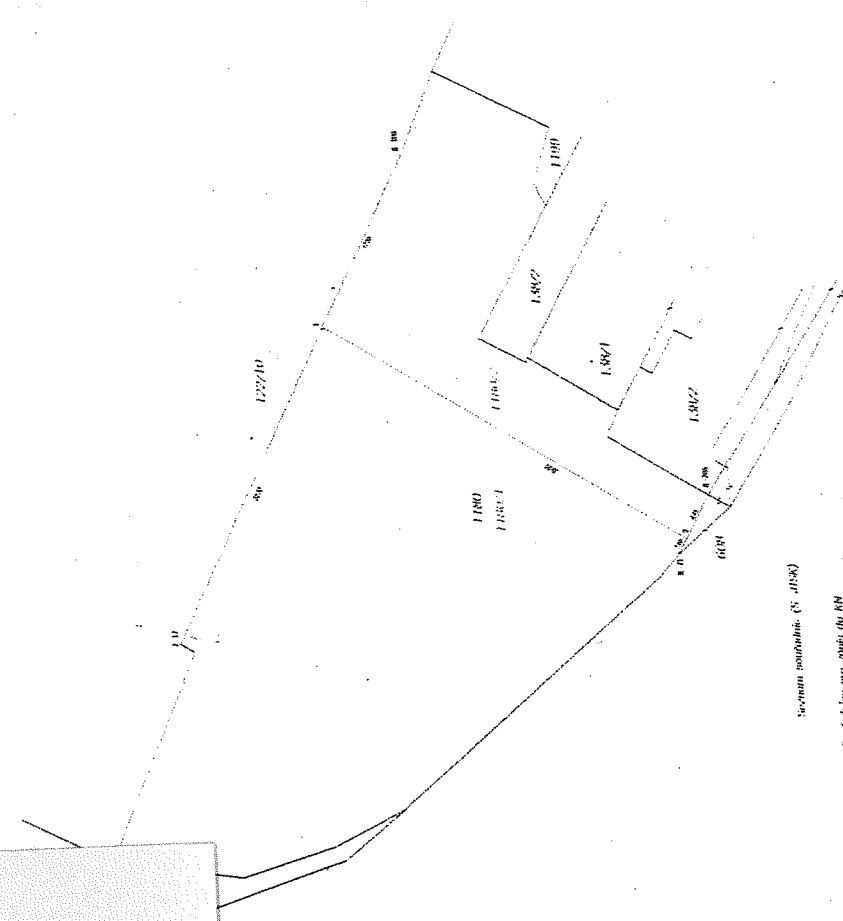

Souřadnice pro NAD83 (u RM)

Č. bodu	X	Y	Uzemní list
7-17	015066,85	712128,15	územní list
8-71	015042,51	712128,15	územní list
8-100	015048,25	712128,15	územní list
8-208	015045,60	712128,15	územní list
1	015040,25	712128,15	územní list
2	015041,52	712128,15	územní list

GEOMETRICKÝ PLÁN PRO Rozdělení pozemku

Vypracoval: Václav BÍŘIŠ
Katedry Měření 56, M. Bolešlav 293 01
IČO: 13742 008
Tel.: 603 996 360

Číslo plánu: 576-77/2015

Okres: Mladá Boleslav
Katastrální území: Bezdno
Katastrální území: Bezdno
Měrový list: M13-4-7/31

Uzemní list, kterým pozemek byl poskytnut náleží k pozemku v katastrálním území Bezdno, katastrální území Mladá Boleslav, okres Mladá Boleslav, který byl určeno předchozím plánem.

pl.znamk.hfbfk

Geometrický plán vznikl účelově upraveným zeměměřičským plánem:

Jméno, příjmení: Ing. Jaromír Sachomský

Číslo podniky seznamu úředně oprávněných zeměměřičských úřadů: 9/1995

Dne: 3.11.2015

Náležející k úřadu územně katastrálního úřadu v obci Bezdno, okres Mladá Boleslav

Kulturní list č. 10118/1 z 28.10.2015

Státní úřad zeměměřičský a katastrální úřad:

Jméno, příjmení: Ing. Jaromír Sachomský

Číslo podniky seznamu úředně oprávněných zeměměřičských úřadů: 9/1995

Dne: 16.11.2015

Číslo: 705/1015

Tento seznam upravený geometrickým plánem v obci Bezdno, okres Mladá Boleslav, katastrální území Bezdno, okres Mladá Boleslav, který byl určen předchozím plánem.

