

**Dodatek č. 4** *20080339*  
**ke smlouvě o dílo č. KT/11106/20**  
na realizaci stavby

**„VÝSTAVBA DOPRAVNÍHO TERMINÁLU MĚSTA LITVÍNŮV“**  
uzavřená podle § 2586 a násl. zákona č. 89/2012 Sb.  
(dále jen **Občanský zákoník v platném znění**)

**I.**  
**Smluvní strany**

1.1 Objednatel : **Město Litvínov**  
Zastoupený : Mgr. Kamilou Bláhovou, starostkou města  
Sídlo : Městský úřad Litvínov, Náměstí Míru 11, 436 01 Litvínov  
IČ : 002 66 027  
DIČ : CZ 00266027  
Bankovní spojení : KB a.s. Litvínov  
č.ú. : 0000921491 / 0100

(dále jen **objednatel**)

1.2 Zhotovitel : **Metrostav a.s.**  
Zastoupený : Ing. Petrem Ortem, oblastním ředitelem pro Ústecký kraj, Divize 8 Metrostav a.s.,  
na základě plné moci  
Ing. Josefem Špryňarem, ředitelem Divize 8, Metrostav a.s., na základě plné moci  
Sídlo : Koželužská 2450/4, Libeň, 180 00 Praha 8  
IČ : 000 14 915  
DIČ : CZ 00014915  
Bankovní spojení : Komerční banka a.s.  
č.ú. : 1809071 / 0100  
Datová schránka : bnpcf46  
Zapsaný u : Městský soud v Praze, oddíl B, vložka 758  
(dále jen **zhotovitel**)

**II.**

Smluvní strany se v souladu s ustanovením odst. 14.5 Smlouvy o dílo č. KT/11106/20 na realizaci stavby  
„**Výstavba dopravního terminálu města Litvínov**“ dohodly na uzavření tohoto dodatku č. 4, týkajícího se  
změny čl. V. Cena takto:

Cena díla dle dodatku č. 3 SoD celkem bez DPH	59 156 901,60 Kč
Vícepráce – ZL č. 13	525 739,68 Kč
Méněpráce – ZL č. 14	-525 739,68 Kč
Vícepráce – ZL č. 15	1 093 640,98 Kč
Méněpráce – ZL č. 16	- 253 538,41 Kč
<b>Cena díla celkem bez DPH</b>	<b>59 997 004,17 Kč</b>

**III.**

3.1. Smluvní strany souhlasí s tím, aby tento dodatek byl veden v evidenci smluv vedené městem  
Litvínov, která bude přístupná dle zákona č. 106/1999 Sb., o svobodném přístupu k informacím, a  
která obsahuje údaje o smluvních stranách, předmětu smlouvy, číselné označení smlouvy a datum



EVROPSKÁ UNIE  
Evropský fond pro regionální rozvoj  
Integrovaný regionální operační program



MINISTERSTVO  
PRO MÍSTNÍ  
ROZVOJ ČR

jejího uzavření.

- 3.2. Smluvní strany prohlašují, že skutečnosti uvedené v tomto dodatku nepovažují za obchodní tajemství a udělují svolení k jejich zpřístupnění ve smyslu zákona č. 106/1999 Sb., o svobodném přístupu k informacím.
- 3.3. Tento dodatek bude v plném rozsahu uveřejněn v informačním systému registru smluv dle zákona č. 340/2015 Sb., zákona o registru smluv.
- 3.4. Tento dodatek nabývá účinnosti dnem, kdy město Litvínov uveřejní dodatek v informačním systému registru smluv.
- 3.5. Objednatel a zhotovitel shodně prohlašují, že si tento dodatek před jejím podpisem přečetli, že byl uzavřen po vzájemném projednání, podle jejich pravé a svobodné vůle, vážně a srozumitelně, nikoliv v tísní a za nápadně nevýhodných podmínek.

V ostatním zůstává smlouva nezměněna.

V Litvínově dne 1.6. 2021

V Praze dne 31.5. 2021

Za objednatele :

Za zhotovitele :



Mgr. Kamila Bláhová  
starostka města

Ing. Petr Ort  
oblastní ředitel pro Ústecký kraj, Divize 8  
Metrostav a.s.



Ing. Josef Špryňar  
ředitel Divize 8  
Metrostav a.s.



Změnový list - vícepráce

č.

13

stavba: Výstavba dopravního terminálu města Litvínov

Datum : 16.04.2021

Vypracoval :

Popis změny a její účel :

**Objekt SO 661:**

Zvětšení trakčních sloupů N2319, N2320, N2321 (zvýšení o 1,5m, změna základu na typ C). Změna vyvolaná potřebou koordinovat návaznost na probíhající akci "Modernizace a rekonstrukce TT Most - Litvínov" Dopravního podniku měst Mostu a Litvínova, a.s. Změna nemá vliv na cenu oproti původním stožárům.

Jedná se o záměnu položek dle odst.7 § 222 zákona č. 134/2016 Sb., kdy se VCP a MPC nezapočítávají do hodnoty změny dle zákona.

Popis položky	MJ	počet MJ	Kč/MJ	cena celkem	Poznámka
Objekt SO 661	kpl	1	525 739,68	525 739,68 Kč	
cena celkem bez DPH				<b>525 739,68 Kč</b>	
upravená cena bez DPH					

Vypracoval :

Kontroloval :

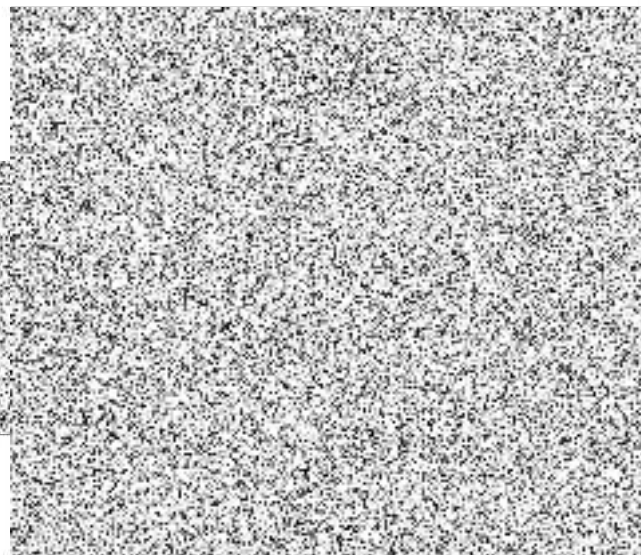

Objekt  
SO 661

PČ	Typ	Kód	Popis	MJ	Množství	J.cena [CZK]	Cena celkem [CZK]	Cenová soustava
<b>Náklady soupisu celkem</b>							<b>525 739,68</b>	
			<b>Zvětšení trakčních sloupů N2319, N2320, N2321 (zvýšení o 1,5m, zvětšení základů)</b>					
4	K	M2266105	Montáž stožáru - ocelový kulatý kombinovaný délka <b>11,5m, 10m nad zemí</b> , vrcholový tah 18kN vetknutý, včetně základu, výkopu, odvozu přebytečné zeminy, úpravy povrchů	kpl	3,000	175 246,56	525 739,68	R-položka

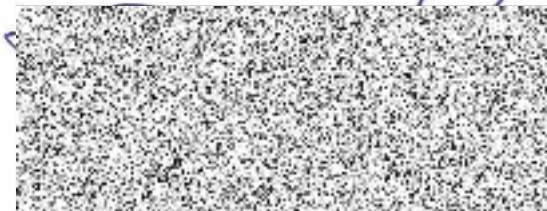

Změnový list - méněpráce

č.

14

stavba: Výstavba dopravního terminálu města Litvínov

Datum : 16.04.2021

Vypracoval :

Popis změny a její účel :

**Objekt SO 661:**

Zvětšení trakčních sloupů N2319, N2320, N2321 (zvýšení o 1,5m, změna základu na typ C). Změna vyvolaná potřebou koordinovat návaznost na probíhající akci "Modernizace a rekonstrukce TT Most - Litvínov" Dopravního podniku měst Mostu a Litvínova, a.s. Změna nemá vliv na cenu oproti původním stožárům.

Jedná se o záměnu položek dle odst.7 § 222 zákona č. 134/2016 Sb., kdy se VCP a MPC nezapočítávají do hodnoty změny dle zákona.

Popis položky	MJ	počet MJ	Kč/MJ	cena celkem	Poznámka
Objekt SO 661	kpl	1	-525 739,68	- 525 739,68 Kč	
cena celkem bez DPH				- 525 739,68 Kč	
upravená cena bez DPH					

Vypracoval : Ir

Kontroloval : in

Objekt:  
**SO 661**

PČ	Typ	Kód	Popis	MJ	Množství	J.cena [CZK]	Cena celkem [CZK]	Cenová soustava
<b>Náklady soupisu celkem</b>							<b>-525 739,68</b>	
			<b>Zvětšení trakčních sloupů N2319, N2320, N2321 (zvýšení o 1,5m, zvětšení základů)</b>					
4	K	M2266105	Montáž stožáru - ocelový kulatý kombinovaný délka 10m, 8,5m nad zemí, vrcholový tah 18kN vetknutý, včetně základu, výkopu, odvozu přebytečné zeminy, úpravy povrchů	kpl	-3,000	175 246,56	-525 739,68	R-položka

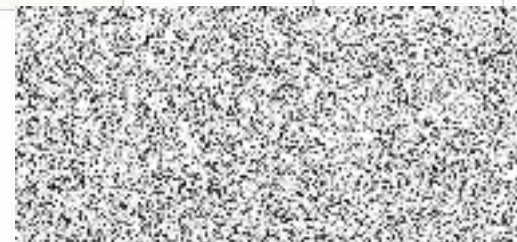

## Změnový list - Vícepráce

č.

15

## stavba: Výstavba dopravního terminálu města Litvínov

Datum : 28.04.2021

Vypracoval : 28.04.2021

Popis změny a její účel :

**Objekt SO 101:**

- 1) Výjezd z Nádražní ulice je nutné zasanovat pomocí KSC. Vyšly zde nevyhovující zkoušky na zemní pláni a vzhledem k nízkému uložení kabelů ČEZu zde nelze zesílit SĎ vrstvu.
- 2) Výkaz výměr neobsahuje položku na vyrovnání ŠD vrstvy za dlažebními kostkami.
- 3) Během výkopových prací byla zastižena jímka v prostoru parkoviště. Otvor do jímky bude zajištěn pomocí ŽB desky.
- 4) Změna nájezdu na parkoviště a odebrání chodníku podél dráhy. Nedostatečný prostor pro patu svahu.
- 5) Změna typu obrubníků z rovných za nájezdové a náběhové - prostor parkoviště.
- 6) Doplnění obrubníků na olemování plochy z dlažebních kostek - stání pro BUS.

**Objekt SO 131:**

Doplnění 1 ks značky B1 na základě schválení trvalého dopravního značení.

**Objekt SO 301:**

- 1) Výkopek z kanalizace není vhodný pro zpětné použití (viz zápis geotechnika). Musí být odvezen na skládku. Materiál je třeba nahradit nakoupeným materiálem na zpětný zásyp.
- 2) Čerpání podzemní vody z výkopů a jam pro kanalizaci. Hladina podzemní vody je ustálená ve vyšší hladině, než jsou výkopy pro kanalizaci a ORL a je nutné vodu odčerpávat pro možnost pokračování ve výstavbě kanalizace.
- 3) Na základě vyšší hladiny podzemní vody bylo dohodnuto po konzultaci s dodavatelem ORL, že je nutné zřídit pod ORL ŽB desku a provést do ní kotvení ORL proti vyplavání.
- 4) Zřízení bezpečnostního přepadu ze studny, která byla nalezena při odstraňování krytu původní komunikace.

**Objekt SO 461:**

Doplnění nového ethernetového kabelu z centrálního informačního panelu do VP SZ.

**Objekt VON:**

Navýšení VON za prodloužení termínu výstavby o 3 měsíce.

Popis položky	MJ	počet MJ	Kč/MJ	cena celkem	Poznámka
Objekt SO 101	kpl	1	277 598,58	277 598,58 Kč	
Objekt SO 131	kpl	1	2 146,99	2 146,99 Kč	
Objekt SO 301	kpl	1	449 171,81	449 171,81 Kč	
Objekt SO 461	kpl	1	40 473,60	40 473,60 Kč	
VON	kpl	1	324 250,00	324 250,00 Kč	
cena celkem bez DPH				1 093 640,98 Kč	

Vypracoval :

Kontroloval :

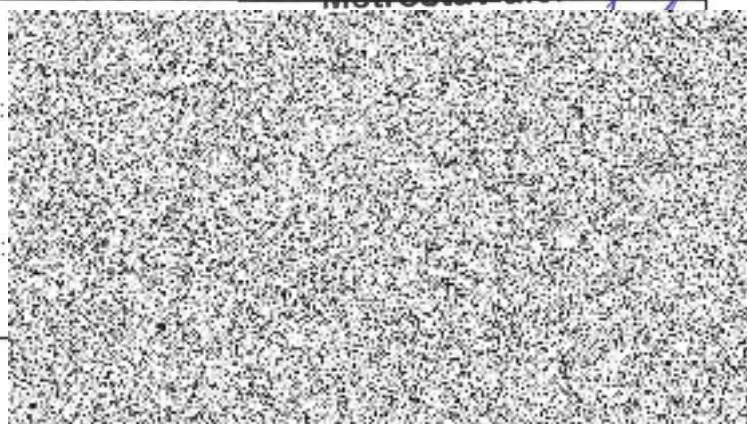

Objekt  
SO 101

PČ	Ty p	Kód	Popis	MJ	Množství	J.cena [CZK]	Cena celkem [CZK]	Cenová soustava
<b>Náklady soupisu celkem</b>							<b>277 598,58</b>	
			<b>KSC výjezd nádražní ulice</b>					
40	K	567132114	Podklad ze směsi stmelené cementem SC bez dilatačních spár, s rozprostřením a zhutněním SC C 8/10 (KSC I), po zhutnění tl. 190 mm	m2	180,000	401,12	72 201,60	CS ÚRS 2019 02
			<b>Vyrovňovací vrstva z ŠD 200mm za stáním z dlažebních kostek</b>					
N	K	564861111	Podklad ze štěrkodrti ŠD s rozprostřením a zhutněním, po zhutnění tl. 200 mm	m2	600,000	181,46	108 876,00	
			<b>Deska přes jímku na parkovišti</b>					
22	K	452311161	Podkladní a zajišťovací konstrukce z betonu prostého v otevřeném výkopu desky pod potrubí, stoky a drobné objekty z betonu tř. C 25/30	m3	2,025	3 297,47	6 677,38	CS ÚRS 2019 02
	M	279361821	Výztuž základové zdi z betonářské oceli 10505	t	0,1	39 800,00	3 980,00	
			<b>Záměna obrubníku - oblouky, nájezdy</b>					
		Nová položka	obrubník silniční nájezdový 100x1000x150mm	kus	9,000	345,00	3 105,00	
		Nová položka	obrubník silniční náběhový 150/250x1000x150mm	kus	5,000	345,00	1 725,00	
62c	M	59217053	Obrubník betonový silniční vnější oblouk R2	m	4,000	345,00	1 380,00	
			<b>Doplnění obrubníků kolem žulové dlažby</b>					
61	K	916131213	Osazení silničního obrubníku betonového se zřízením lože, s vyplněním a zatřením spár cementovou maltou stojatého s boční opěrou z betonu prostého, do lože z betonu prostého	m	138,000	232,20	32 043,60	CS ÚRS 2019 02
		Nová položka	obrubník silniční nájezdový 100x1000x150mm	kus	138,000	345,00	47 610,00	



Objekt:

**SO 131 - Definitivní dopravní značení**

PČ	Ty p	Kód	Popis	MJ	Množství	J.cena [CZK]	Cena celkem [CZK]	Cenová soustava
----	---------	-----	-------	----	----------	--------------	-------------------	-----------------

**Náklady soupisu celkem**

**2 146,99**

<b>Doplnění 1 značky B2</b>								
1	K	914111111	Montáž svislé dopravní značky základní velikosti do 1 m2 objímkami na sloupky nebo konzoly	kus	1,000	194,00	194,00	CS ÚRS 2019 02
4	M	40445620	zákazové, příkazové dopravní značky B1-B34, C1-15 700mm	kus	1,000	991,48	991,48	CS ÚRS 2019 02
9	K	914511111	Montáž sloupku dopravních značek délky do 3,5 m do betonového základu	kus	1,000	230,65	230,65	CS ÚRS 2019 02
10	M	40445230	sloupek pro dopravní značku Zn D 70mm v 3,5m	kus	1,000	730,86	730,86	CS ÚRS 2019 02



*e*

Objekt:

## SO 301 - Odvodnění dopravního terminálu

PČ	Typ	Kód	Popis	MJ	Množství	J.cena [CZK]	Cena celkem [CZK]	Genová soustava
<b>Náklady soupisu celkem</b>							<b>449 171,81</b>	
			<b>Nevhodný materiál k zpětným zásypům + nový materiál na zásyp</b>					
11	M	10364100	zemina pro terénní úpravy - tříděná	t	1 122,404	256,08	287 425,25	CS ÚRS 2019 02
			<b>Čerpání vody při pracích na kanalizaci</b>					
1	K	115101203	Čerpání vody na dopravní výšku do 10 m průměrný přítok do 2000 l/min	hod	480,000	160,82	77 193,60	
	vv		8*60		480,000			
	vv		<b>Součet</b>		<b>480,000</b>			
2	K	115101303	Pohotovost čerpací soupravy pro dopravní výšku do 10 m přítok do 2000 l/min	den	60,000	74,91	4 494,36	
	vv		60		60,000			
	vv		<b>Součet</b>		<b>60,000</b>			
			<b>ŽB deska pod ORL</b>					
22	K	452311161	Podkladní a zajišťovací konstrukce z betonu prostého v otevřeném výkopu desky pod potrubí, stoky a drobné objekty z betonu tř. C 25/30	m3	6,500	3 297,47	21 433,56	CS ÚRS 2019 02
8	K	275351121	Bednění základů patek zřízení	m2	23,000	407,92	9 382,16	CS ÚRS 2019 02
9	K	275351122	Bednění základů patek odstranění	m2	23,000	73,65	1 693,95	CS ÚRS 2019 02
	M	279361821	Výztuž základové zdi z betonářské oceli 10505	t	0,7	39 800,00	27 860,00	
			<b>Přepad ze studny</b>					
3	K	132201203	Hloubení zapažených i nezapažených rýh šířky přes 600 do 2 000 mm s urovnáním dna do předepsaného profilu a spádu v hornině tř. 3 přes 1 000 do 5 000 m3	m3	20,925	150,17	3 142,31	CS ÚRS 2019 02
4	K	132201209	Hloubení zapažených i nezapažených rýh šířky přes 600 do 2 000 mm s urovnáním dna do předepsaného profilu a spádu v hornině tř. 3 Příplatek k cenám za lepivost horniny tř. 3	m3	6,278	19,84	124,55	CS ÚRS 2019 02
10	K	167101102	Nakládání, skládání a překládání neulehlého výkopku nebo sypaniny nakládání, množství přes 100 m3, z hornin tř. 1 až 4	m3	20,925	39,66	829,89	CS ÚRS 2019 02



13	K	174101101	Zásyp sypaninou z jakékoliv horniny s uložením výkopku ve vrstvách se zhutněním jam, šachet, rýh nebo kolem objektů v těchto vykopávkách	m3	11,625	96,32	1 119,72	CS ÚRS 2019 02
14	K	175151101	Obsypání potrubí strojně sypaninou z vhodných hornin tř. 1 až 4 nebo materiálem připraveným podél výkopu ve vzdálenosti do 3 m od jeho kraje, pro jakoukoliv hloubku výkopu a míru zhutnění bez prohození sypaniny	m3	7,750	148,09	1 147,70	CS ÚRS 2019 02
15	M	58337302	šterkopisek frakce 0/16	t	15,500	294,61	4 566,46	CS ÚRS 2019 02
21	K	451573111	Lože pod potrubí, stoky a drobné objekty v otevřeném výkopu z písku a šterkopísku do 63 mm	m3	1,550	800,81	1 241,26	CS ÚRS 2019 02
29	K	871350430	Montáž kanalizačního potrubí z plastů z polypropylenu PP korugovaného nebo žebrovaného SN 16 DN 200	m	15,500	91,78	1 422,59	CS ÚRS 2019 02
30	M	28617276	trubka kanalizační PP korugovaná DN 200x6000 mm SN 16	m	15,500	393,19	6 094,45	CS ÚRS 2019 02



Objekt:

**SO 461 - Informační systém**

PČ	Ty p	Kód	Popis	MJ	Množství	J.cena [CZK]	Cena celkem [CZK]	Cenová soustava
----	---------	-----	-------	----	----------	--------------	-------------------	-----------------

**Náklady soupisu celkem**

**40 473,60**

<b>Kabel Eternet - dodatečné osazení</b>								
7	K	M461705	HDPE 40 do výkopu	m	40,000	56,66	2 266,40	R-položka
10	K	M461708	HDPE - kalibrace, tlakování	m	40,000	13,60	544,00	R-položka
1	K	M461101	Zemní práce úplné včetně odvozu zeminy, oprav povrchů, zřízení kabelového lože, zásypu	m	40,000	883,83	35 353,20	R-položka
			Kabel Ethernet	m	55,000	42,00	2 310,00	R-položka



*C*

Objekt:

**VON - vedlejší ostatní náklady**

PČ	Ty p	Kód	Popis	MJ	Množství	J.cena [CZK]	Cena celkem [CZK]	Cenová soustava
----	---------	-----	-------	----	----------	--------------	-------------------	-----------------

**Náklady soupisu celkem**

**324 250,00**

			<b>VON - vícepráce spojené s prodloužením termínu výstavby</b>					
7	K	030001000	Zařízení staveniště	kpl	1,000	212 500,00	212 500,00	CS ÚRS 2019 02
8	K	034002000	Zabezpečení staveniště - střežení a ochrana díla po celou dobu výstavby až do doby předání stavby	kpl	1,000	78 000,00	78 000,00	CS ÚRS 2019 02
13	K	051002000	Pojistné stavby dle ZD	kpl	1,000	33 750,00	33 750,00	CS ÚRS 2019 02



## Změnový list - Méněpráce

č.

16

## stavba: Výstavba dopravního terminálu města Litvínov

Datum :

28.4.2027

Vypracoval :



Popis změny a její účel :

**Objekt SO 101:**

1) Výjezd z Nádražní ulice je nutné zasazovat pomocí KSC. Vyšly zde nevyhovující zkoušky na zemní pláni a vzhledem k nízkému uložení kabelů ČEZu zde nelze zesílit SĎ vrstvu.

4) Změna nájezdu na parkoviště a odebrání chodníku podél dráhy. Nedostatečný prostor pro patu svahu.

5) Změna typu obrubníků z rovných za nájezdové a náběhové - prostor parkoviště.

6) Doplnění obrubníků na olemování plochy z dlažebních kostek - stání pro BUS.

Popis položky	MJ	počet MJ	Kč/MJ	cena celkem	Poznámka
Objekt SO 101	kpl	1	-253 538,41	- 253 538,41 Kč	
cena celkem bez DPH				- 253 538,41 Kč	

Vypracoval :

Kontroloval :

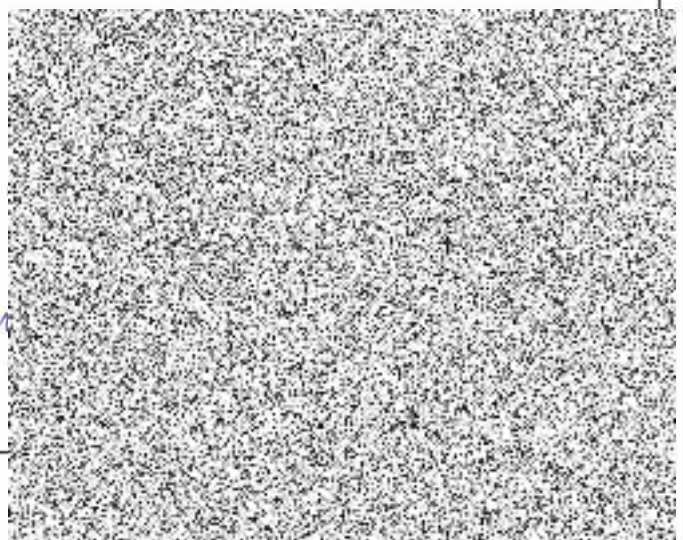







Objekt  
SO 101

PČ	Ty p	Kód	Popis	MJ	Množství	J.cena [CZK]	Cena celkem [CZK]	Cenová soustava
<b>Náklady soupisu celkem</b>							<b>-253 538,41</b>	
			<b>KSC výjezd nádražní ulice</b>					
37	K	564851111	Podklad ze štěrkodrti ŠD s rozprostřením a zhutněním, po zhutnění tl. 150 mm	m2	-180,000	102,00	-18 360,00	CS ÚRS 2019 02
			<b>Vynechání chodníku kolem dráhy + změna ve vjezdu</b>					
51	K	596211113	Kladení dlažby z betonových zámkových dlaždic komunikací pro pěší s ložem z kameniva těženého nebo drceného tl. do 40 mm, s vyplněním spár s dvojitým hutněním, vibrováním a se smetením přebytečného materiálu na krajnici tl. 60 mm skupiny A, pro plochy přes 300 m2	m2	-207,000	176,77	-36 591,39	CS ÚRS 2019 02
52	M	59245015	<i>dlažba zámková tvaru I 200x165x60mm přírodní</i>	m2	-209,070	186,96	-39 087,73	CS ÚRS 2019 02
39	K	565135121	Asfaltový beton vrstva podkladní ACP 16 (obalované kamenivo střednězrné - OKS) s rozprostřením a zhutněním v pruhu šířky přes 3 m, po zhutnění tl. 50 mm	m2	-140,000	256,99	-35 978,60	CS ÚRS 2019 02
41	K	573191111	Postřik infiltrační kationaktivní emulzí v množství 1,00 kg/m2	m2	-140,000	21,76	-3 046,40	CS ÚRS 2019 02
42	K	573231108	Postřik spojovací PS bez posypu kamenivem ze silniční emulze, v množství 0,50 kg/m2	m2	-140,000	13,60	-1 904,00	CS ÚRS 2019 02
44	K	577134121	Asfaltový beton vrstva obrusná ACO 11 (ABS) s rozprostřením a se zhutněním z nemodifikovaného asfaltu v pruhu šířky přes 3 m tř. I, po zhutnění tl. 40 mm	m2	-140,000	270,50	-37 870,00	CS ÚRS 2019 02
37	K	564851111	Podklad ze štěrkodrti ŠD s rozprostřením a zhutněním, po zhutnění tl. 150 mm	m2	-487,000	102,00	-49 674,00	CS ÚRS 2019 02
			<b>Záměna obrubníku - oblouky, nájezdy</b>					
62	M	59217023	<i>obrubník betonový chodníkový 1000x150x250mm</i>	m	-18,000	109,91	-1 978,38	
			<b>Doplnění obrubníků kolem</b>					
47	K	591141111	Kladení dlažby z kostek s provedením lože do tl. 50 mm, s vyplněním spár, s dvojitým beraněním a se smetením přebytečného materiálu na krajnici velkých z kamene, do lože z cementové malty	m2	-20,700	421,72	-8 729,60	CS ÚRS 2019 02
48	M	58381008	<i>kostka dlažební žula velká 15/17</i>	m2	-21,735	934,82	-20 318,31	CS ÚRS 2019 02



Dodatek č. 4 ke smlouvě o dílo číslo: KT/11106/20

Smlouva o dílo: Výstavba dopravního terminálu města Litvínov

	Datum	Jméno	Funkce	Podpis
Zpracoval:	10. 05. 2021		vedoucí OI	
Schválil:	10. 05. 2021		vedoucí OIRR	
Správce rozpočtu:	11 -05- 2021		ekonom OIRR	
Právní oddělení:	10 -05- 2021		právní oddělení	
Schváleno - RM:	19.5.2021	Číslo usnesení:	R/4500/70	
ZM:		Číslo usnesení:	Z/	
Zveřejněno:	Od: ----	Do: -----		
Vedení města:			místostarosta města	