

## DODATEK Č. 2 KE SMLouvĚ O NÁJMU NEBYTOVÝCH PROSTOR ze dne 31.5.2016

### Správa železnic, státní organizace

IČ: 709 94 234, DIČ: CZ70994234

se sídlem Praha 1 - Nové Město, Dlážďená 1003/7, PSČ 11000

zapsaná v obchodním rejstříku vedeném Městským soudem v Praze, oddíl A, vložka 48384 zastoupená Bc. Jiřím Svobodou, MBA, generálním ředitelem bankovní spojení: xxxxxxxxxxxxxxxxxxxxxx (dále jen „**nájemce**“)

a

### JLV, a.s.

IČ: 452 72 298, DIČ: CZ45272298

se sídlem Chodovská 228/3, 141 00 Praha 4 - Michle

zapsaná v obchodním rejstříku vedeném Městským soudem v Praze, oddíl B, vložka 1430

zastoupená Ing. Janem Valešem, ředitelem pro obchod a marketing bankovní spojení:

xxxxxxxxxxxxxxxxxxxx(dále jen „**pronajímatel**“)

(dále také oba společně jen „**smluvní strany**“)

### I.

Smluvní strany uzavřely dne 31.5.2016 smlouvu o nájmu nebytových prostor ve znění dodatku č. 1 ze dne 27.5.2019 (dále jen „**Smlouva**“). Smluvní strany se dohodly na změně Smlouvy tak, jak je uvedeno v článku II. tohoto dodatku.

### II.

1. Smluvní strany sjednávají, že ode dne 1.7.2021 se předmět nájmu dle Smlouvy rozšiřuje o prostory nacházející se v přízemí budovy č.p. 1430, která je součástí pozemku p.č. 2395/3, k.ú. Michle, jejichž přesná specifikace je uvedena v plánu, který tvoří přílohu č. 1 tohoto dodatku (dále jen „**Nové prostory**“).
2. Účelem nájmu Nových prostor je administrativní a kancelářská činnost pronajímatele.
3. Nájemce bude platit za Nové prostory nad rámec nájemného sjednaného ve Smlouvě nájemné ve výši 20 000 Kč měsíčně včetně DPH. V ceně nájemného za Nové prostory jsou zahrnuty rovněž služby spojené s užíváním Nových prostor.
4. Doba nájmu Nových prostor bude stejná jako ostatních prostor tvořících předmět nájmu dle Smlouvy.
5. Nájemce si Nové prostory prohlédl, je srozuměn s jejich stavem a prohlašuje tento stav za dostačující pro účel nájmu. O předání a převzetí Nových prostor strany sepíší předávací protokol.
6. Ostatní práva a povinnosti smluvních stran související s nájmem Nových prostor, včetně splatnosti nájemného, oprav předmětu nájmu a podmínek ukončení nájmu se budou řídit Smlouvou.

### III.

/

Jstatní ustanovení Smlouvy zůstávají nedotčena. Smluvní strany prohlašují, že ode dne účinnosti tohoto dodatku č. 2 jsou právně vázány zněním Smlouvy ve spojení se zněním tohoto dodatku č. 2.

Tento dodatek č. 2 nabývá účinnosti dnem podpisu oběma smluvními stranami.

- >■ Tento dodatek č. 2 je podepsán ve 2 vyhotoveních, přičemž každá ze smluvních stran obdrží po 1 vyhotovení.
- 4. Nedílnou součástí tohoto dodatku č. 2 je příloha č. 1 - plánec a specifikace Nových prostor.
- 5. Na důkaz souhlasu se zněním tohoto dodatku připojují smluvní strany své podpisy.

20.05.2021

V Praze dne \_\_\_\_\_

**\_ Správa železnic**

■ státní organizace

Hasičský záchranný sbor

Chodovská 1430/3a, 141 00 Praha 4 - Mkiile

ICO: 70994234 DIC: CZ70994234

[3]

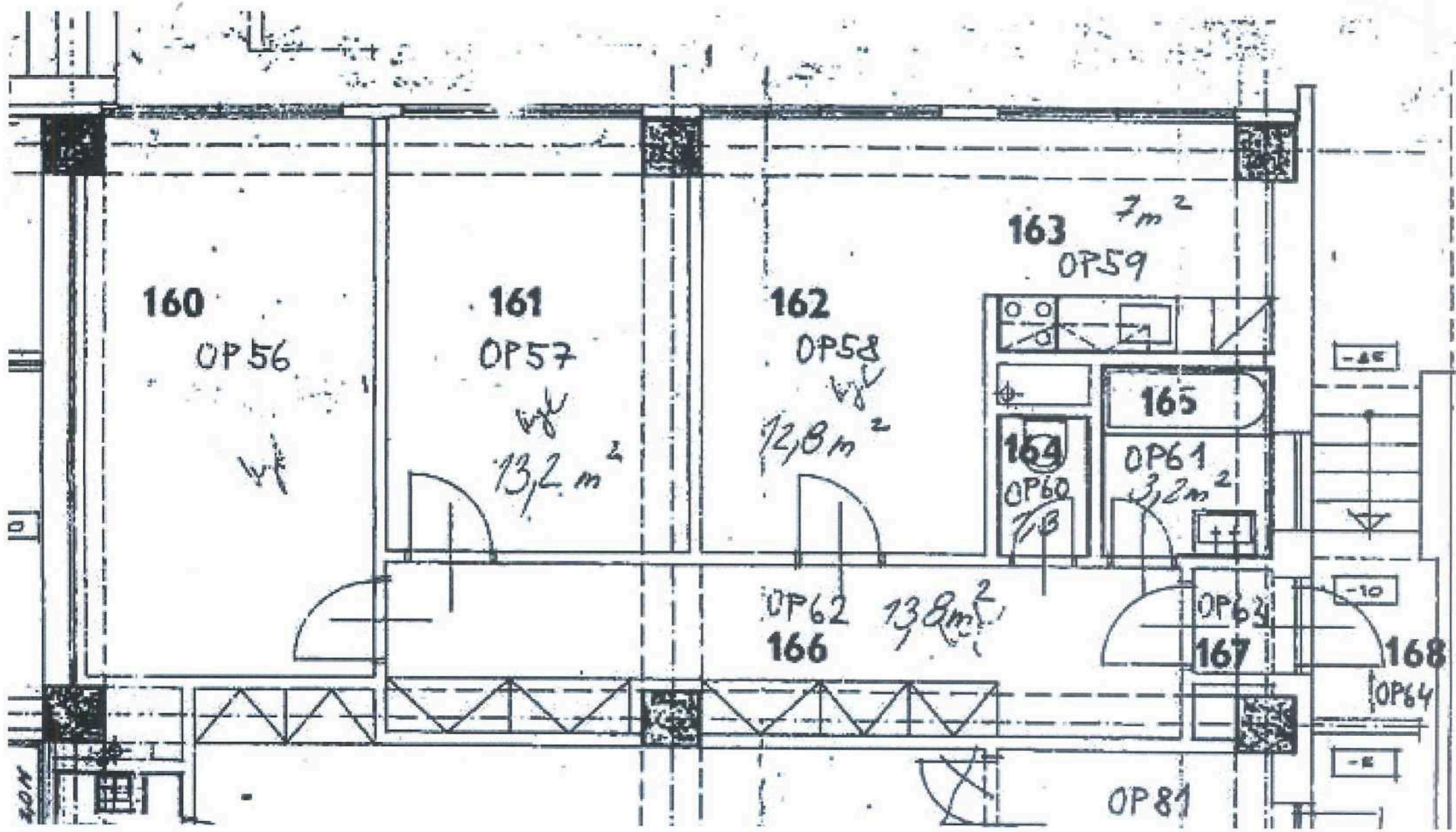

20M  
Handwritten signature



**Ověřovací doložka změny datového formátu dokumentu podle § 69a zákona č. 499/2004 Sb.**

**Doložka číslo:** 1601838

**Původní datový formát:** application/pdf

**UUID původní komponenty:** d7b0bfa6-160c-45c6-b628-f5a6c6011875

**Jméno a příjmení osoby, která změnu formátu dokumentu provedla:**

System ERMS (zpracovatel dokumentu Jiří HLAVSA)

**Subjekt, který změnu formátu provedl:** Správa železnic, státní organizace

**Datum vyhotovení ověřovací doložky:** 07.06.2021 14:37:00



623cd23c-b9d3-46bc-a914-d05054ba36bb