

DODATEK č. 3 DOHODY O REALIZACI MANAGEMENTOVÝCH OPATŘENÍ

SMLDEU-38-198/2019

dle ust. § 68 odst. 2 a § 69 odst. 3 zák. č. 114/1992 Sb., o ochraně přírody a krajiny (dále jen „Dohoda“)

1. Správa Krkonošského národního parku

Sídlo: **Dobrovského 3, 543 01 Vrchlabí**

IČ: 00088455

zastoupena: PhDr. Robinem Böhnischem, ředitelem **Správy Krkonošského národního parku**
ve věcech Dohody: XXXXXXXXXX

jakožto věcně a místně příslušný orgán ochrany přírody podle ustanovení § 78 odst. 1 zákona ČNR č. 114/1992 Sb., o ochraně přírody a krajiny, v platném znění.

(dále jen „Správa KRNAP“)

a

2. Realizace zahrad, s.r.o.,

osoba pověřena jednáním: Petr Měřínský

Sídlo podnikání: Kamýcká 1210/103, 165 00 Praha 6 - Suchdol

IČO: 27166597

Bankovní spojení: XXXXXXXXXX

jakožto nájemce pozemků: viz Příloha č. 1
(dále jen „nájemce“)

Účastníci Dohody se dohodli, v souladu s ustanovením DOHODY O REALIZACI MANAGEMENTOVÝCH OPATŘENÍ **SMLDEU-38-198/2019** ze dne 19. 08. 2019, na změně Dohody takto:

Ze strany Správy KRNAP došlo po zhodnocení průběhu předchozí vegetační sezóny k úpravám managementového plánu a ke změnám čl. II. odst. 1 a čl. III. odst. 1, na podkladě aktualizované Přílohy č. 1 a Příloh č. 2, které jsou nedílnou součástí tohoto dodatku.

Tímto dodatkem se prodlužuje platnost Dohody do 30. 11. 2022, dochází tak ke změně čl. IV. odst. 1.

Dále došlo k aktualizaci Obecných pravidel (viz Příloha č. 3).

Nájemce získal právo realizovat managementová opatření z důvodu ochrany přírody a získat finanční příspěvek na péči podle § 69 zák. č. 114/1992 Sb., o ochraně přírody a krajiny, na níže uvedených pozemcích:

k.ú. Špindlerův Mlýn p.p.č. 297/1

k.ú. Špindlerův Mlýn p.p.č. 298/1

k.ú. Špindlerův Mlýn p.p.č. 357

k.ú. Špindlerův Mlýn p.p.č. 359/2

k.ú. Špindlerův Mlýn p.p.č. 360

Dochází tak ke změnám odstavce čl.II. odst. 1 a čl. III. odst. 1, na podkladě označených změn Přílohy č. 1, která je nedílnou součástí tohoto dodatku.

I. Smluvní strany se tímto shodly na novém znění odst. 1. čl. II. Realizace managementových opatření, který zní:

Čl. II.

Realizace managementových opatření

1. Účastníci Dohody se dohodli, že nájemce provede dle pokynů Správy KRNAP tato managementová opatření z důvodu ochrany přírody:

- *jarní vláčení, vše seč RVS, senoseč RVS, senoseč KŘ, pastva ovcí a koz a přesekání nedopasků KŘ, na celkové výměře 8,08 ha, bližší specifikace dle Přílohy č. 1, 2 a 3 a dle pokynů odborného pracovníka Správy KRNAP,*
- *termíny prováděných opatření jsou uvedené v Příloze č. 1 této Dohody, jedná se o termíny optimální.*

Veškeré činnosti na pozemcích budou provedeny šetrně, jakékoli poškození vegetačního krytu či technických zařízení bude konzultováno s odpovědnou osobou Správy KRNAP a poté uvedeno do co nejpůvodnějšího stavu. Prováděná managementová opatření mohou být podle potřeby změněna vždy na daný kalendářní rok a to písemnými a očíslovanými dodatky podepsanými oprávněnými účastníky Dohody.

I. Smluvní strany se dále shodly na novém znění odst. 1. čl. III Poskytnutí finančního příspěvku na péči, který nově zní:

Čl. III.

Poskytnutí finančního příspěvku na péči

1. Účastníci Dohody se dohodli, že nájemce zrealizuje managementová opatření provedená v požadovaném rozsahu za finanční příspěvek v daném kalendářním roce na péči v celkové výši maximálně:

Svatý Petr

Částka za realizaci 242 799,82 Kč (slovy dvě stě čtyřicet dva tisíc sedm set devadesát devět korun a osmdesát dva haléřů) při splnění optimálního termínu realizace opatření dle čl. II této Dohody, zpožděného v odůvodněných případech max. o 14 dní.

Zpoždění od optimálního termínu realizace opatření o více jak 14 dní, ale ne déle jak o 60 dní včetně bude znamenat přesunutí kalkulace ceny za opatření do druhé kategorie cen dle ceníku Správy KRNAP pro bezlesí v aktuálním roce.

Zpoždění realizace opatření nebo jeho části o více jak 60 dní od optimálního termínu bude bráno jako neprovedení opatření.

Pokud nebude v Příloze č. 1 uvedeno jinak, musí být všechna opatření provedena nejpozději do **31. 10.** Opatření nebo jejich části dokončené po 31. 10. budou považovány jako neprovedené, bez ohledu na počet dnů zpoždění od optimálního termínu realizace uvedených výše.

Podrobný rozpis skladby příspěvku je uveden v Příloze č. 1 tohoto dodatku. Způsob úhrady a výše příspěvku v závislosti na splnění termínu prováděných prací bude vždy v daném roce určeno Správou KRNAP.

Výše finančního příspěvku za rok 2021 je stanovena v mezích Nákladů obvyklých opatření MŽP (NOO) pro rok 2019. Pro další roky bude výše finančního příspěvku odvozena od aktuální výše NOO pro daný kalendářní rok. Vlastník bude s výší finančního příspěvku seznámen vždy minimálně 15 dnů před zahájením prací, a to písemným a očíslovaným dodatkem. Pokud s výší příspěvku nebude souhlasit, je oprávněn odstoupit od této Dohody nejpozději do 10 dnů od dne, kdy byl o novém finančním příspěvku informován.

- II. **Smluvní strany se dále shodly na novém znění odst. 1. čl. IV Trvání a ukončení Dohody, který nově zní:**

Čl. IV. Trvání a ukončení Dohody

1. Tato Dohoda se uzavírá na dobu určitou do 30. 11. 2022.

- III. **Ostatní části Dohody zůstávají beze změny.**

Tento dodatek je vyhotoven ve dvou stejnopisech, z toho jeden obdrží poskytovatel a jeden nájemce.

Tento dodatek nabývá platnosti dnem jeho podpisu oprávněnými zástupci účastníků Dohody. Tento dodatek nabývá účinnosti dnem jeho zveřejnění v registru smluv.

Nájemce souhlasí se zveřejněním své identifikace a dalších parametrů smlouvy, včetně vyplacené ceny. Správa KRNAP prohlašuje, že s daty bude nakládáno v souladu se zákonem na ochranu osobních údajů č. 101/2000 Sb.

Přílohy:

č. 1 Položkový rozpis prací MNG plán,

č. 2 Náhledové mapa enklávy,

č. 3 Obecná pravidla – k nahlédnutí v elektronické verzi na www.krnep.cz/zemedelstvi-0/,

Ve Vrchlabí dne 26. 5. 2021

ve Vrchlabí dne 30. 4. 2021



PhDr. Robin Böhnisch
ředitel Správy KRNAP



Petr Měřínský
jednatel, nájemce

Za správnost:

č. 09:

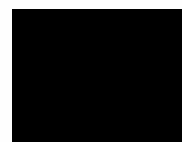

Rozpočet akce

Příloha č. 1

Název akce: **Svatý Petr 2021_Měřinský**
 Projekt: Obnovný management krkonošských luk
 Katastrální území: Špindlerův Mlýn
 Termín realizace:
 od 1.5.2021
 do 30.11.2021

Seznam opatření

Pracovní plocha	Výměra (ha)	p.p.č.	Plánovaná činnost	Termín od	Termín do	Jednotková ošina (Kč/jednotka)	Podíl plochy (%)	Počet jednotek (ha)	Naklady bez přírážek (Kč)	Přírážky								Cena (Kč) v optimálním termínu	Cena (Kč) při překročení optimálního termínu (druhá kategorie cen)	Poznámka
										svažlost (%)	špatná kvalita porostu (%)	kamenitost (%)	čianitost (%)	podíl listů (%)	buršismus (%)	Celkem (Kč)	Celkem (Kč)			
2	1,9383	297/8 298/1 297/1 297/6 297/5	vše RVS (seč, hrabání, nakládání, odvoz) 2021	15. 6. 2021	15. 8. 2021															
2	1,9383	297/8 298/1 297/1 297/6 297/5	srážka za SAPS/LFA 2021	1. 5. 2021	14. 9. 2021															
4	4,9059	301/5 312/1 333/2 333/3 301/1 323/14	vše KR (seč, hrabání, nakládání, odvoz) 2021	15. 6. 2021	15. 8. 2021															
4	4,9059	301/5 312/1 333/2 333/3 301/1 323/14	senoseč ručně vedenou sekačkou 2021	15. 6. 2021	15. 8. 2021															
4	4,9059	301/5 312/1 333/2 333/3 301/1 323/14	srážka za SAPS/LFA 2021	1. 5. 2021	31. 8. 2021															
4	4,9059	301/5 312/1 333/2 333/3 301/1 323/14	srážka za SAPS/LFA 2021	1. 5. 2021	31. 8. 2021															
9	0,8975	452/1 452/6 452/7 452/2 1105	pastva ovcí a koz bez seče nedopasků 2021	31. 5. 2021	30. 10. 2021															
9	0,8975	452/1 452/6 452/7 452/2 1105	přesekání nedopasků KR 2021	9. 6. 2021	19. 11. 2021															
9	0,8975	452/1 452/6 452/7 452/2 1105	senoseč křovino/ezem 2021	15. 6. 2021	15. 8. 2021															
9	0,8975	452/1 452/6 452/7 452/2 1105	srážka za SAPS/LFA 2021	1. 5. 2021	31. 10. 2021															

9	0,8975	452/1 452/6 452/7 452/2 1105	srážka za seč nedopasků na DBP/SAPS 2021	9. 6. 2021	19. 11. 2021
11	1,7749	355/1 357 359/2 360	jarní vláčení LM 2021	15. 5. 2021	15. 6. 2021
11	1,7749	355/1 357 359/2 360	senoseč ručně vedenou sekačkou 2021	15. 7. 2021	15. 8. 2021
11	1,7749	355/1 357 359/2 360	srážka za SAPS/LFA 2021	1. 5. 2021	14. 9. 2021
14	0,0346	971 323/2 319/4 319/3	pastva ovcí a koz bez seče nedopasků 2021	31. 5. 2021	30. 10. 2021
14	0,0346	971 323/2 319/4 319/3	přesekání nedopasků KR 2021	1. 7. 2021	19. 11. 2021
14	0,0346	971 323/2 319/4 319/3	srážka za SAPS/LFA 2021	1. 5. 2021	31. 10. 2021
14	0,0346	971 323/2 319/4 319/3	srážka za seč nedopasků na DBP/SAPS 2021	1. 5. 2021	19. 11. 2021
16	2,6960	428 426/2 430/2 430/1 426/1	senoseč ručně vedenou sekačkou (ruční hrab. + nakl.) 2021	15. 6. 2021	15. 8. 2021
16	2,6960	428 426/2 430/2 430/1 426/1	srážka za SAPS/LFA 2021	1. 5. 2021	31. 10. 2021
17	1,4274	377/1 377/4 377/5 378/1 380/3	senoseč ručně vedenou sekačkou 2021	15. 6. 2021	15. 8. 2021
17	1,4274	377/1 377/4 377/5 378/1 380/3	senoseč křovinořezem 2021	15. 6. 2021	15. 8. 2021
17	1,4274	377/1 377/4 377/5 378/1 380/3	srážka za SAPS/LFA 2021	1. 5. 2021	14. 9. 2021
17	1,4274	377/1 377/4 377/5 378/1 380/3	srážka za SAPS/LFA 2021	1. 5. 2021	31. 10. 2021

Suma ceny celkem při splnění optimálního termínu opatření:	242 799,82 Kč
--	---------------

Příloha č. 2
Svatý Petr

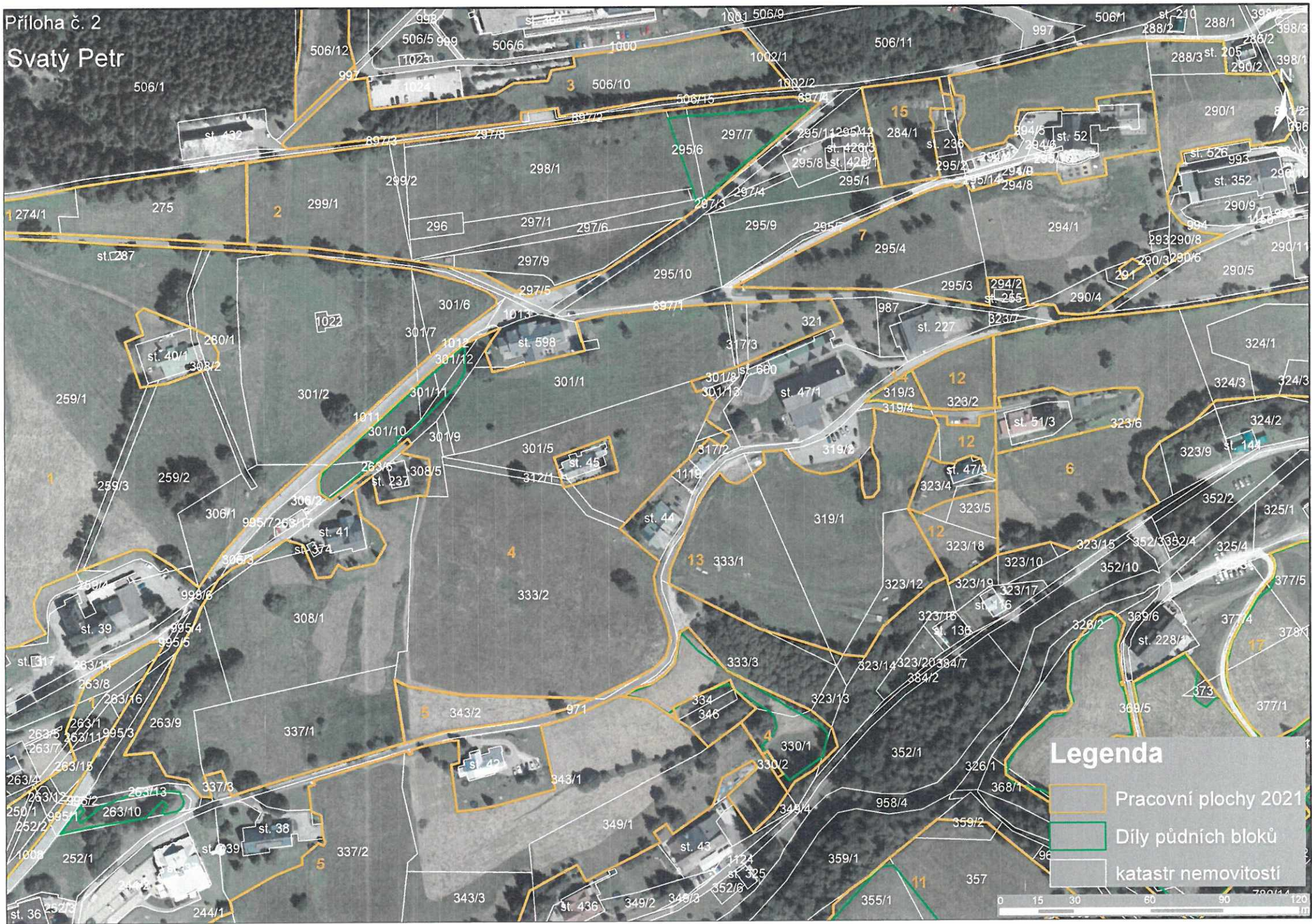

Legenda

- Pracovní plochy 2021
- Díly půdních bloků
- katastr nemovitosti



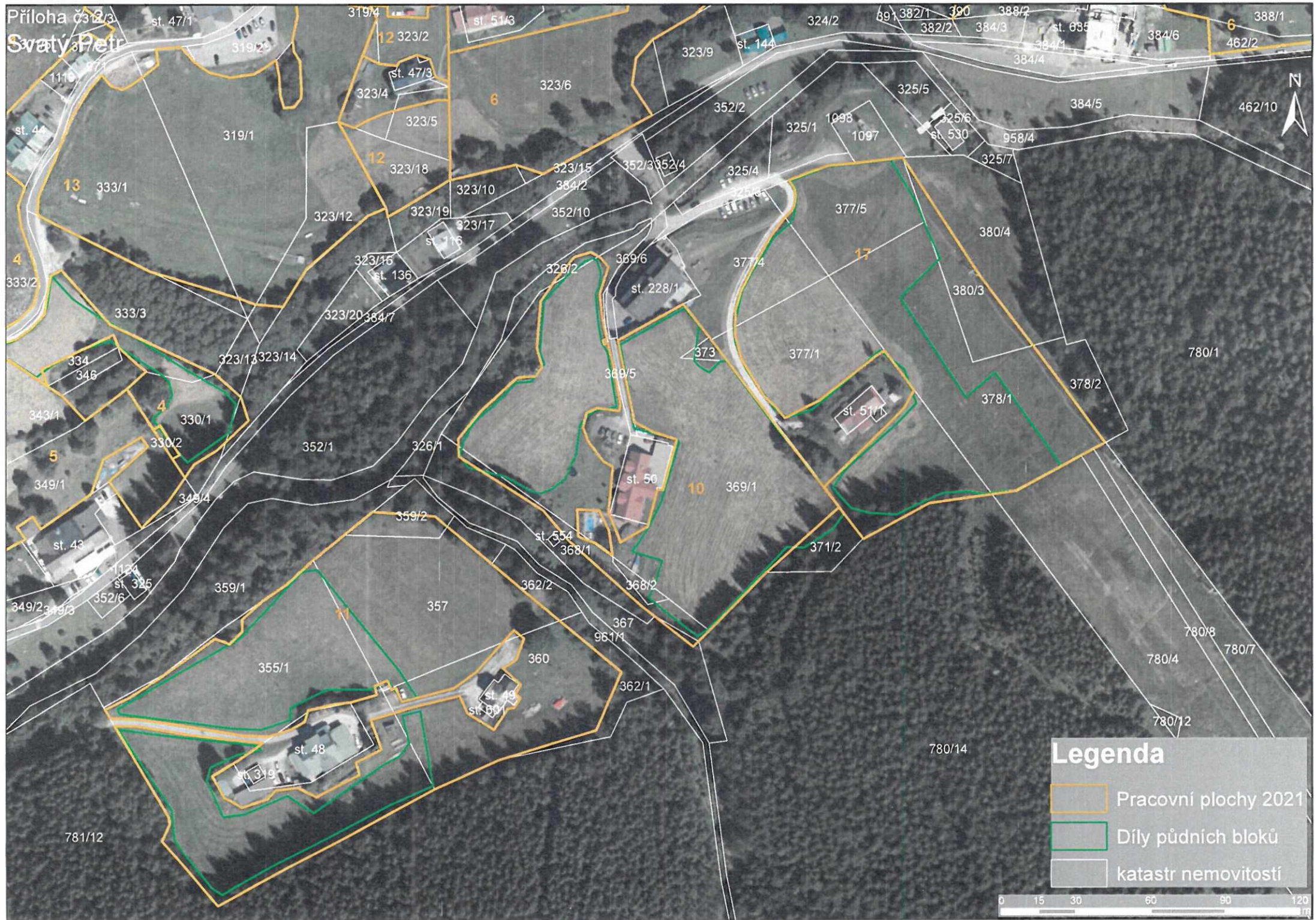

Legenda

- Pracovní plochy 2021
- Díly půdních bloků
- katastr nemovitostí

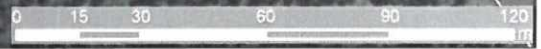

Příloha č. 2
Svatý Petr

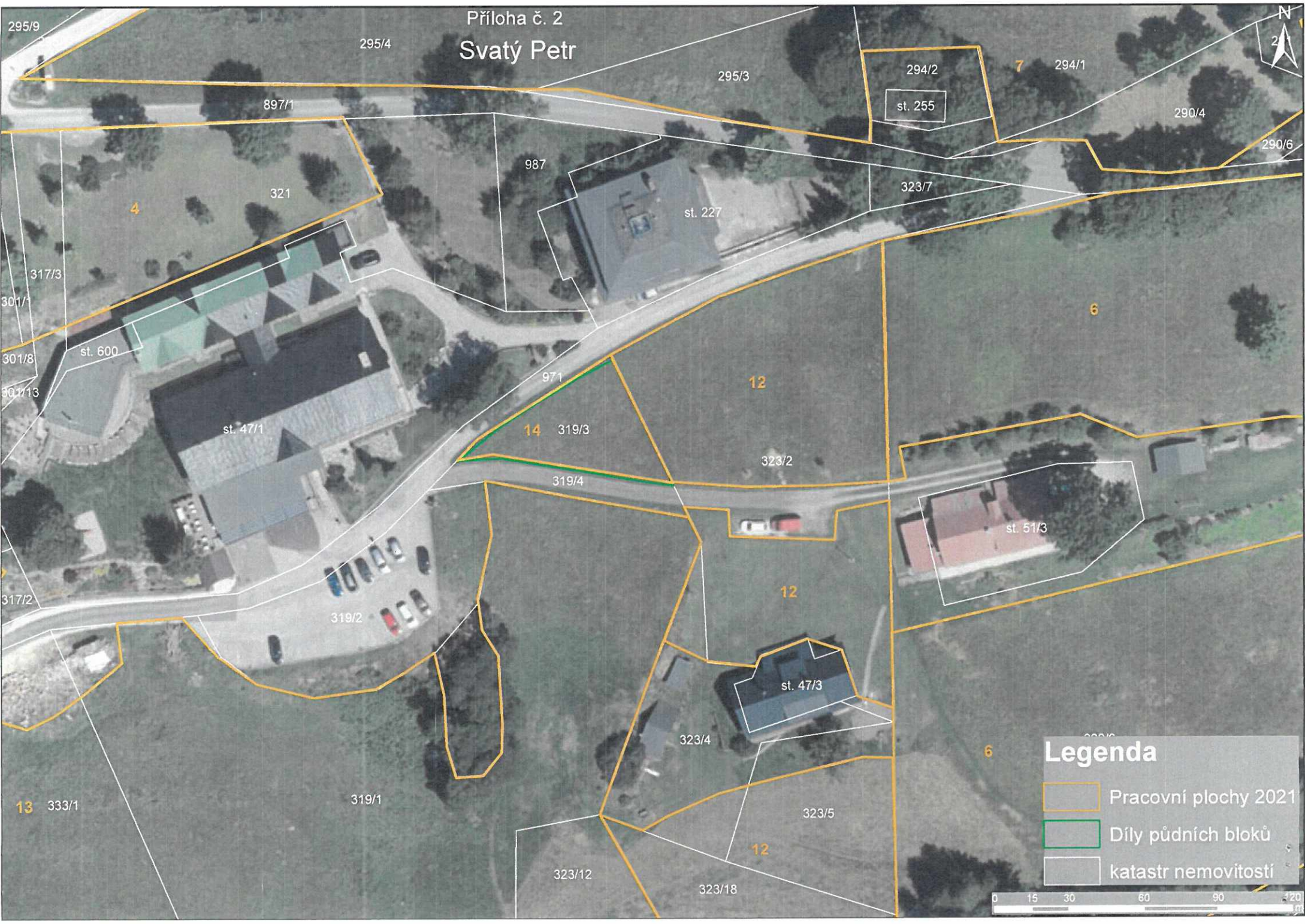

Legenda

- Pracovní plochy 2021
- Díly půdních bloků
- katastr nemovitostí

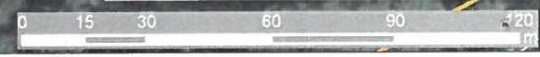

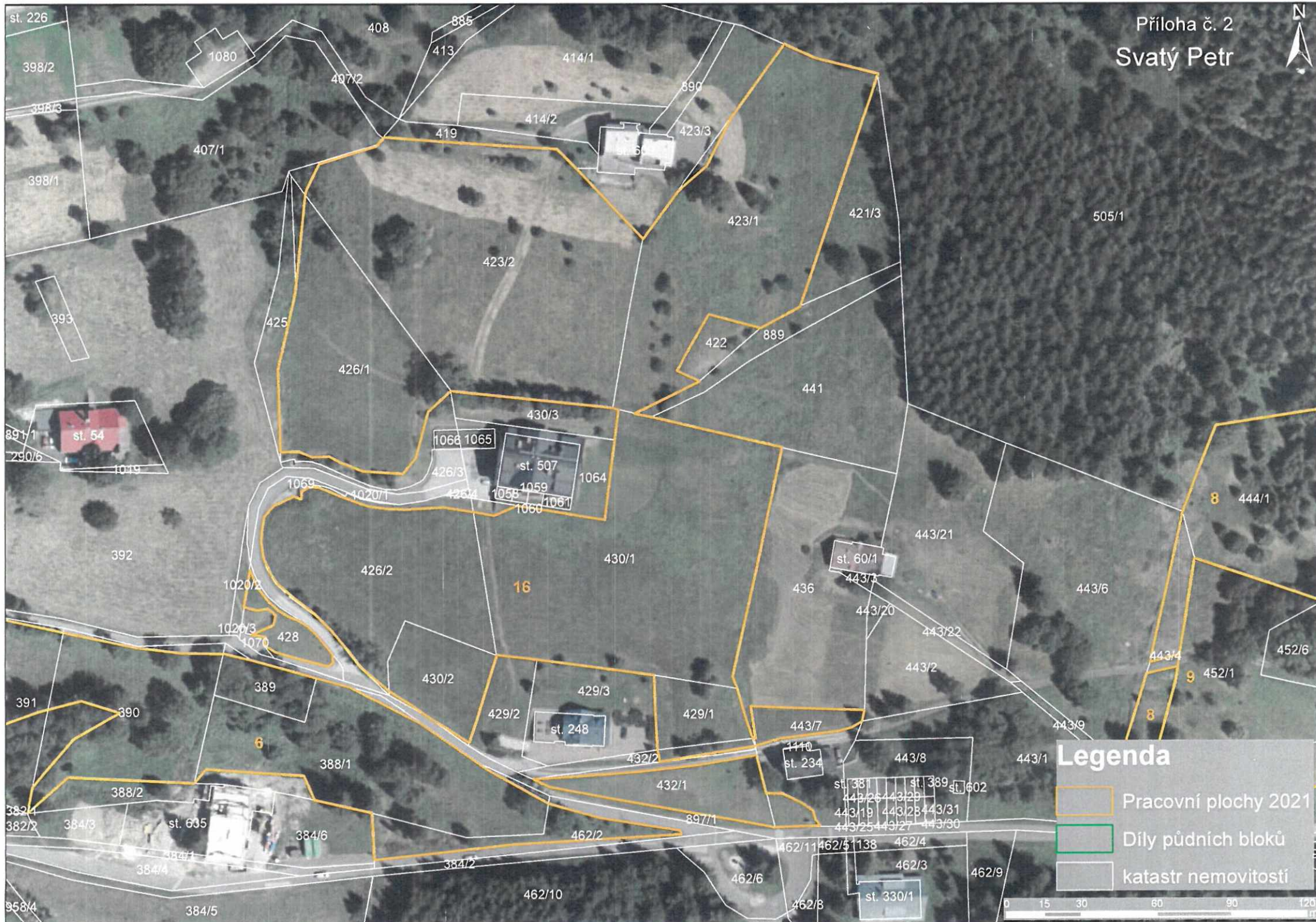

Legenda

- Pracovní plochy 2021
- Díly půdních bloků
- katastr nemovitostí

