

KUPNÍ SMLOUVA

Č.j.: PPR-10365-13/ČJ-2021-990656

uzavřená v souladu s § 2079 a násl. zákona č. 89/2012 Sb., občanský zákoník,
ve znění pozdějších předpisů, (dále jen „občanský zákoník“)
(dále jen „smlouva“)





Článek I.

Smluvní strany

Kupující:	Česká republika – Ministerstvo vnitra
Sídlo:	Nad Štolou 936/3, 170 34 Praha 7
Zastoupen:	Mgr. David Pšenička vedoucím OMM SLZ PP ČR
Příjemce faktury:	Kriminalistický ústav, Bartolomějská 10, 110 00 Praha 1
Fakturační adresa:	Ministerstvo vnitra ČR, Nad Štolou 936/3, 170 34 Praha 7
IČO:	00007064
DIČ:	CZ00007064
ID datové schránky:	gs9ai55
Bankovní spojení:	ČNB
Číslo účtu:	5504881/0710
Kontaktní osoba:	
Telefon:	

(dále jen „kupující“)

a

Prodávající:	MERCI, s.r.o.
Sídlo:	Hviezdoslavova 1 192/55b, 627 00 Brno
Zastoupen:	
IČO:	46966447
DIČ:	CZ46966447
ID datové schránky:	wjeuqw5
Bankovní spojení:	ČSOB, pobočka Brno
Číslo účtu:	382408043/0300
Kontaktní osoba:	
E-mail:	
Telefon:	

zapsán v obchodním rejstříku vedeném u Krajským soudem v Brně, oddíl C, vložka 6817

(dále jen „prodávající“)

(kupující a prodávající společně též „smluvní strany“)

Tato smlouva je uzavřena na základě výsledků zadávacího řízení zveřejněného na profilu zadavatele (kupujícího) pod č. j. PPR-10365/ČJ-2021-990656, v rámci kterého byla nabídka prodávajícího ze dne 21. 4. 2021 vyhodnocena jako ekonomicky nejvýhodnější.



Článek II.

Předmět smlouvy

1. Touto smlouvou se prodávající zavazuje odevzdat za podmínek v ní sjednaných kupujícímu zboží a převést na kupujícího vlastnické právo k tomuto zboží. Kupující řádně odevzdané zboží převezme a zaplatí sjednanou cenu podle článku IV. této smlouvy.
2. Zbožím se rozumí dodávka **laboratorního vybavení a digestoří do laboratoře organické chemie** s veškerým příslušenstvím. Podrobná specifikace zboží je uvedena v příloze č. 1, která je nedílnou součástí této smlouvy, v zadávací dokumentaci a nabídce prodávajícího ze dne 21. 4. 2021, která byla na základě zadávacího řízení, zveřejněného pod číslem N006/21/V00008516 v elektronickém tržišti NEN vybrána jako nejvýhodnější.

Článek III.

Odevzdání zboží

1. Prodávající je povinen odevzdat zboží po předchozí dohodě v místě plnění nejpozději do dvou (2) měsíců od účinnosti této kupní smlouvy. Součástí dodávky je instalace a zaškolení obsluhy.
2. Místo plnění je: Kriminalistický ústav – Bartolomějská 10, 110 00 Praha 1. Osoby odpovědné za převzetí zboží: 

kteřé budou o termínu dodání zboží telefonicky informovány prodávajícím alespoň sedm (7) pracovních dní předem.

3. Prodávající je povinen při předání zboží kupujícímu předat veškerou dokumentaci související se zbožím v českém jazyce, a to zejména technický popis zboží, návody na obsluhu a údržbu, záruční listy, uživatelský manuál.
4. Prodávající spolu se zbožím předá jím vystavený dodací list ve třech (3) vyhotoveních, která budou podepsána osobou kupujícího odpovědnou dle odst. 2 tohoto článku a zástupcem prodávajícího. Prodávající obdrží dvě (2) vyhotovení (jeden originál přiloží k faktuře) a kupující obdrží jedno (1) vyhotovení. V dodacím listě musí být uvedena výrobní, příp. sériová čísla zboží, je-li jimi opatřeno. Zboží bude odevzdáno převzetím a potvrzením dodacího listu kupujícím.
5. Prodávající zajistí řádné předání a převzetí zboží i tím, že umožní kupujícímu při převzetí zboží provést ověření jeho shody s touto smlouvou, a to i v případě, že k dodání zboží využije třetí osobu.
6. Kupující je oprávněn odmítnout převzetí zboží, pokud nebude dodáno řádně v souladu s touto smlouvou a ve sjednané kvalitě, přičemž v takovém případě kupující důvody odmítnutí písemně prodávajícímu sdělí, a to nejpozději do pěti (5) pracovních dnů ode dne, kdy odmítl zboží převzít.
7. Vlastnické právo a nebezpečí škody na zboží přechází na kupujícího okamžikem převzetí zboží od prodávajícího.

Článek IV.

Kupní cena a platební podmínky

1. Kupní cena je stanovena ve výši **840 958,20 Kč bez DPH** jako cena nejvýše přípustná, tj. **1 017 559,42 Kč s DPH** (slovy: jedenmilionsedmnáctiisícpěťsetpadesátdevět korun českých a čtyřicetdva helců). Podrobný rozpis cen viz Příloha č. 2 této smlouvy.

2. Kupní cena bude upravena o případnou zákonnou procentní změnu DPH, a to ode dne účinnosti příslušné změny.
3. Tato sjednaná kupní cena je konečná a zahrnuje veškeré náklady spojené s koupí zboží (doprava do místa plnění, balné, instalace, zaškolení obsluhy, atd.).
4. Kupní cena bude zaplacená na účet prodávajícího uvedený ve smlouvě, a to na základě faktury vystavené prodávajícím nejpozději do 5 dnů od převzetí zboží kupujícím.
5. Faktura musí splňovat požadavky stanovené v § 29 zákona č. 235/2004 Sb., o dani z přidané hodnoty, ve znění pozdějších předpisů (dále jen „zákon o DPH“) a § 435 občanského zákoníku. Kromě těchto náležitostí bude faktura obsahovat označení prodávajícího, kupujícího a příjemce faktury. Faktura bude vyhotovena ve dvou výtiscích (1 originál + 1 kopie). Přílohou faktury bude originál oboustranně potvrzeného dodacího listu, jinak není kupující povinen fakturu uhradit.
6. Smluvní strany se dohodly na lhůtě splatnosti faktury v délce třiceti (30) kalendářních dnů ode dne prokazatelného doručení faktury na adresu příjemce faktury. V případě doručení faktury v období od 15. prosince daného roku do 28. února následujícího roku se lhůta splatnosti dohodou smluvních stran prodlužuje na šedesát (60) kalendářních dnů ode dne prokazatelného doručení faktury na adresu příjemce faktury. Nebude-li faktura doručena na adresu příjemce faktury, neběží lhůta splatnosti a kupující není v prodlení s placením. Případně-li poslední den splatnosti na den pracovního volna nebo pracovního klidu, pak je dnem splatnosti nejbližší následující pracovní den.
7. Kupní cena se považuje za uhrazenou okamžikem odepsání fakturované částky z bankovního účtu kupujícího ve prospěch bankovního účtu prodávajícího uvedeného ve smlouvě. Pokud kupující uplatní nárok na odstranění vady zboží ve lhůtě splatnosti faktury, není povinen až do jejího odstranění uhradit cenu zboží. Okamžikem odstranění vady zboží začne běžet nová lhůta splatnosti faktury v původní délce.
8. V případě, že faktura nebude mít odpovídající náležitosti nebo nebude vystavena v souladu s touto smlouvou, je kupující oprávněn ji ve lhůtě splatnosti odeslat zpět prodávajícímu. Vrácením pozbývá faktura splatnosti. Doručením opravené, nebo nově vystavené faktury na adresu příjemce faktura počíná běžet nová lhůta splatnosti v původní délce.
9. Kupující nebude poskytovat prodávajícímu jakékoliv zálohy na úhradu ceny zboží nebo jeho částí.
10. Zboží je určeno výhradně a zcela pro výkon působností v oblasti veřejné správy, ve které se kupující nepovažuje za osobu povinnou k dani a proto nelze na kupujícího aplikovat přenesenou daňovou povinnost podle ustanovení § 92a a násl. zákona o DPH.

Článek V.

Záruční podmínky a odpovědnost za vady

1. Prodávající poskytuje záruku na zboží v délce **24 měsíců** ode dne převzetí zboží.
2. Kupující je oprávněn oznámit prodávajícímu vadu, na kterou se vztahuje záruka, bez zbytečného odkladu po jejím zjištění a uplatnit nároky z odpovědnosti za vady zboží, dle své volby, kdykoliv v záruční době. V oznámení je kupující povinen popsat vadu nebo alespoň způsob, jakým se vada projevuje s určením místa jejího výskytu, resp. místa, kde se projevila.
3. Vady zboží budou reklamovány písemně na adresu prodávajícího uvedenou v čl. I smlouvy.
4. V případě, že kupující uplatní nárok na odstranění vady, zavazuje se prodávající odstranit reklamovanou vadu v místě plnění (instalace) ve lhůtě nejpozději do čtrnácti (14) kalendářních dnů po oznámení vady kupujícím.

Článek VII.

Mlčenlivost

1. Prodávající se zavazuje zachovávat ve vztahu ke třetím osobám mlčenlivost o informacích, které při plnění této smlouvy získá od kupujícího nebo o kupujícím či jeho zaměstnancích a spolupracovnících a nesmí je zpřístupnit bez písemného souhlasu kupujícího žádné třetí osobě, ani je použít v rozporu s účelem této smlouvy, ledaže se jedná
 - a) o informace, které jsou veřejně přístupné, nebo
 - b) případ, kdy je zpřístupnění informace vyžadováno zákonem nebo závazným rozhodnutím oprávněného orgánu.
2. Prodávající je povinen zavázat povinností mlčenlivosti podle odst. 1 všechny osoby, které se budou podílet na dodání zboží kupujícímu. Za porušení povinnosti mlčenlivosti těchto osob, odpovídá prodávající, jako by povinnost porušil sám.
3. Povinnost mlčenlivosti trvá i po skončení účinnosti této smlouvy.
4. Za porušení těchto povinností je prodávající povinen uhradit kupujícímu smluvní pokutu ve výši 50 000 Kč, a to za každý jednotlivý případ porušení povinnosti.

Článek VIII.

Sankční ustanovení a odstoupení od smlouvy

1. V případě nedodržení termínu odevzdání zboží podle čl. III. je prodávající povinen uhradit kupujícímu smluvní pokutu ve výši 0,5 % z ceny neodevzdaného zboží včetně DPH za každý, byť i započatý kalendářní den prodlení.
2. Pokud však nelze z důvodu neodevzdání, byť i jen části zboží, užívat zboží, které již dříve prodávající dle této smlouvy kupujícímu odevzdal, je prodávající povinen uhradit kupujícímu smluvní pokutu ve výši 0,5 % z ceny zboží včetně DPH, které nelze v důsledku nedodání části zboží užívat, za každý, byť i započatý kalendářní den prodlení ode dne, kdy se dostal do prodlení s odevzdáním zboží.
3. V případě prodlení prodávajícího s odstraněním vad zboží dle čl. V. je prodávající povinen uhradit kupujícímu smluvní pokutu ve výši 0,5 % z kupní ceny reklamovaného zboží včetně DPH, za každý, byť i započatý kalendářní den prodlení.
4. Kupující je povinen zaplatit prodávajícímu za prodlení s úhradou faktury po sjednané lhůtě splatnosti zákonný úrok z prodlení za každý, byť i započatý, kalendářní den prodlení.
5. Smluvní pokuta a úrok z prodlení jsou splatné do třiceti (30) kalendářních dnů ode dne, kdy byla povinné straně doručena písemná výzva k jejich zaplacení.
6. Zaplacením smluvní pokuty a úroku z prodlení není dotčen nárok smluvních stran na náhradu škody, a to ani co do výše, v níž případně náhrada škody smluvní pokutu přesáhne. Rovněž tím není dotčena povinnost prodávajícího řádně dodat zboží.
7. Kupující je oprávněn od této smlouvy odstoupit zejména v případě, že
 - a) prodávající je v prodlení s dodáním zboží o více než deset (10) kalendářních dnů,
 - b) prodávající je v prodlení s vyřízením reklamace delším než patnáct (15) kalendářních dnů,
 - c) vůči majetku prodávajícího probíhá insolvenční řízení, v němž bylo vydáno rozhodnutí o úpadku, prodávající vstoupí do likvidace nebo dojde k jinému podstatnému, byť jen faktickému, omezení rozsahu jeho činnosti, který by mohl mít negativní dopad na jeho způsobilost plnit závazky podle této smlouvy.
8. Prodávající je oprávněn odstoupit od smlouvy v případě, že kupující bude v prodlení s úhradou faktury o více než 30 (třicet) kalendářních dnů od data splatnosti.

9. Účinky odstoupení nastávají dnem prokazatelného doručení písemného oznámení o odstoupení druhé smluvní straně.

Článek IX.

Ostatní ujednání

1. Smluvní strany jsou povinny bez zbytečného odkladu oznámit druhé smluvní straně změnu údajů v čl. I. této smlouvy.
2. Prodávající je povinen dokumenty související s prodejem zboží dle této smlouvy uchovávat nejméně po dobu 10 (deseti) let od konce účetního období, ve kterém došlo k zaplacení ceny zboží, a to zejména pro účely kontroly oprávněnými kontrolními orgány.
3. Prodávající je povinen ve smyslu ustanovení § 2 písm. e) zákona č. 320/2001 Sb., o finanční kontrole ve veřejné správě a o změně některých zákonů (zákon o finanční kontrole), ve znění pozdějších předpisů, spolupůsobit při výkonu finanční kontroly.
4. Prodávající je povinen upozornit kupujícího písemně na existující či hrozící střet zájmů bezodkladně poté, co střet zájmů vznikne nebo vyjde najevo, pokud prodávající i při vynaložení veškeré odborné péče nemohl střet zájmů zjistit před uzavřením této smlouvy.
5. Smluvní strany nejsou bez předchozího výslovného písemného souhlasu druhé smluvní strany oprávněny postoupit tuto smlouvu ani převést jakákoliv práva či povinnosti vyplývající z této smlouvy na jakoukoliv třetí osobu.

Článek X.

Závěrečná ustanovení

1. Tato Smlouva se uzavírá elektronicky a nabývá účinnosti dnem uveřejnění v registru smluv dle zákona č. 340/2015 Sb., o zvláštních podmínkách účinnosti některých smluv, uveřejňování těchto smluv a o registru smluv (zákon o registru smluv) ve znění pozdějších předpisů.
2. Kontaktní osoby smluvních stran uvedené v čl. I. jsou oprávněny k poskytování součinnosti dle této smlouvy, nejsou však jakkoli oprávněny či zmocněny ke sjednávání změn nebo rozsahu této smlouvy.
3. Vzájemné vztahy neupravené touto smlouvou se řídí obecně platnými právními předpisy České republiky, zejména občanským zákoníkem.
4. Tato smlouva může být měněna se souhlasem obou smluvních stran pouze písemnou formou označenou jako číslované dodatky.
5. Smluvní strany vylučují aplikaci ustanovení § 557 občanského zákoníku na tuto smlouvu.
6. Prodávající přebírá podle § 1765 občanského zákoníku riziko změny okolností, zejména v souvislosti s cenou za poskytnuté plnění, požadavky na poskytované plnění a licenčními podmínkami výrobce zboží.
7. Práva kupujícího vyplývající z této smlouvy či jejího porušení se promlčují ve lhůtě pěti (5) let ode dne, kdy právo mohlo být uplatněno poprvé.
8. Ukáže-li se některé z ustanovení této smlouvy zánlivým (nicotným), posoudí se vliv této vady na ostatní ustanovení smlouvy obdobně podle ust. § 576 občanského zákoníku.
9. Smluvní strany se zavazují, že veškeré spory vzniklé v souvislosti s realizací smlouvy budou řešeny smírnou cestou – dohodou. Nedojde-li k dohodě, budou spory řešeny před příslušnými obecnými soudy České republiky.
10. Každá ze smluvních stran prohlašuje, že tuto smlouvu uzavírá svobodně a vážně, že považuje obsah této smlouvy za určitý a srozumitelný a že jsou jí známy veškeré skutečnosti, jež jsou pro

uzavření této smlouvy rozhodující, na důkaz čehož připojují smluvní strany k této smlouvě své podpisy.

11. Nedílnou součástí této smlouvy je
- Příloha č. 1 - Specifikace předmětu plnění
 - Příloha č. 2 - Rozpis cen

V Praze dne

V dne

za kupujícího

za prodávajícího

Mgr. David
Pšenička

Digitálně podepsal
Mgr. David
Pšenička
Datum: 2021.06.03
07:42:30 +02'00'

Mgr. David Pšenička

vedoucí OMM

Správy logistického zabezpečení PP ČR

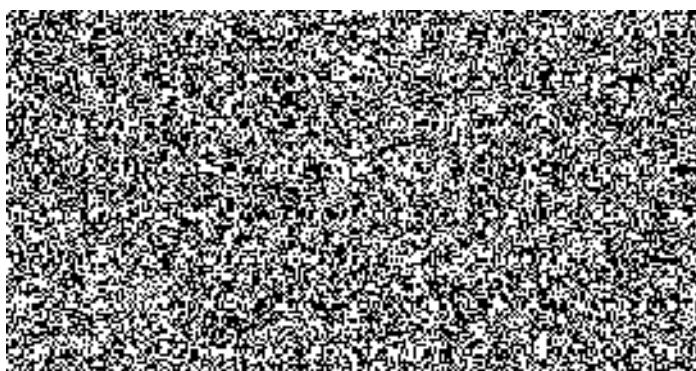

Specifikace předmětu plnění

- 4x digestoř 120 cm, plechová
 - Pro každou digestoř:
 - výška pracovní desky cca 900 mm
 - hloubka 900 mm
 - včetně přípravy propojení na vyústění vzduchotechniky a pro propojení skříňky pod digestoří
 - bezpečnostní alarm při nedostatečném průtoku vzduchu
 - příprava pro připojení plynu a studené vody
 - LED osvětlení
 - Min. 2x zásuvka 230 V
 - čelní okno manuálně vertikálně posuvné
 - bezpečnostní sklo
 - pracovní deska kyselinovzdorná a odolná louhu a agresivním látkám (např. jod, fosfor), bez spár (monolit), nejlépe keramika
 - skříňka pod každou digestoř s přípravou na odtah
 - pod 2 digestoře skříňka na hořlaviny
 - pod 1 digestoř skříňka na kyseliny
 - pod 1 digestoř skříňka na louhy

- 2x stůl laboratorní oboustranný délky cca 3500 mm, šířky cca 1500 mm, pro práci ve stoje (celkem 4 stoly se stěnou pro rozvod médií vždy mezi dvěma stoly)
 - Pro každý stůl:
 - pracovní deska, kyselinovzdorná, monolit, bez spár (např. sklo)
 - 1x výlevka kameninová v čele stolu (blíže digestořím)
 - 1x sprcha bezpečnostní obličejová s obličejovou tryskou, umístěná u výlevky
 - 1x armatura laboratorní stojánková, směšovací, teplá + studená voda
 - 4x armatura laboratorní nástěnná – studená voda (vodní vývěva) – ve stěně pro rozvod médií, včetně zabudovaných výpustí do pracovního povrchu nebo do médiové stěny (odvod odpadní vody bude řešen stavebně do centrálního odpadu), el zásuvky – 6x na každé straně stolu (celkem 24 zásuvek)
 - 3x sedák laboratorní, zvýšený, ergonomický sedák, výškově stavitelný, opěrný kruh pro nohy, kolečka pro tvrdý povrch, s opěrkou, materiál polyurethan
 - stěna pro rozvod médií po celé délce stolu – k hranici výlevky, 2 police
 - pod pracovní deskou po celé délce laboratorní skříňky na nožkách (cca 4 – 5 na každé straně), zásuvkové s tlumičem dorazu, 3 zásuvky, nejlépe horní dvě zásuvky úzké, spodní širší (nebo alternativně 4 - 5 a všechny úzké)
 - skříňka pod výlevku, jednodveřové provedení s tlumičem dorazu, příprava pod výlevku

- 1x mycí stůl pro práci ve stoje
 - délka max. 2120 mm, hloubka 600 mm
 - 1x výlevka kameninová
 - skříňka pod výlevku, jednodveřové provedení, příprava pod výlevku
 - 1x armatura – baterie - laboratorní nástěnná, směšovací, s ramenem (pouze dodávka, připojení bude řešeno stavebně z jiné zakázky)
 - pracovní deska kyselinovzdorná, monolit, bez spár (např. sklo)
 - kovová podstavná konstrukce např. typu „H“ s profilem min. 30 x 30 mm

- skřínky pod pracovní desku, zásuvkové s tlumičem dorazu (3 - 4 zásuvky) – 2ks, na kolečkách
- 1x pracovní stůl pod parapet pod okna délky cca 7260 mm, hloubka 800 mm pro práci v sedě (měřeno od hrany okna)
 - kovová konstrukce např. typu „H“ s profilem min. 30 x 30 mm
 - pracovní deska tl. min 25 mm
 - 4x kontejner zásuvkový na kolečkách, 4 plnovýsuvné zásuvky, s tlumičem dorazu
 - na zdi 2 různě široké sloupy a 3 různě hluboké výklenky (s radiátory). Nutno řešit buď tvarovanou pracovní deskou, nebo rovnou pracovní deskou umístěnou před sloupy a vzniklé otvory zaplnit např. mřížkou
- 1x stůl váhový pro práci ve stoje
 - délky max. 1000 mm
 - opláštěný
 - s nezávisle uloženou žulovou deskou min. 450 x 450 mm, v pryžovém lůžku
- 1x skřínňová sestava
 - vestavěná skříň nebo skřínňová sestava z cca 3-6 ks uzavřených skříněk, každá s jednou nebo dvěma policemi. Dveře s tlumičem dorazu. Rozměry (cca) délka 1800 mm, hloubka 500 mm, výška 1960 mm (před dodávkou nutno přesně rozměřit) – není požadavek na uzamykatelnost skříněk
- chladnička kombinovaná pro **laboratorní** účely
 - objem min. 250 l
 - 2 kompresory
 - elektronická řídicí jednotka
 - automatické odmrazování chladicí části
 - zásuvková
 - teplotní rozsah +3 až + 16 °C pro chladničku
 - teplotní rozsah -9 až -30 °C pro mrazící část
- součástí dodávky je:
 - montáž v místě instalace
 - doprava na místo instalace
 - certifikáty o shodě a certifikáty CE k veškerému nábytku
 - certifikáty o shodě a certifikáty CE k digestořím a chladničce

Cenová nabídka: 21O1NN00033/1
Číslo zakázky: 21ZA0100035
Číslo poptávky odběratele: 21PN00017

Vytvořeno: 15.04.2021

Datum tisku: 22.04.2021

Platnost do: 30.06.2021



MERCÍ, s.r.o.

Hvězdoslavova 1192/55b, 627 00 Brno-Slatina

IČ 46966447

DIČ CZ46966447

zapsaná v obchodním rejstříku u Krajského soudu v Brně v oddíle C., vložce 6817, 27.07.1992

Fakturační adresa: Česká republika - Ministerstvo vnitra Nad Štolou 936/3 170 34 Praha 7 IČ: 00007064 DIČ: CZ00007064		Dodací adresa: Kriminalistický ústav Bartolomějská 12 110 00 Praha 1 tel.: DIČ: CZ00007064	
Vaši nabídku zpracovává: 		Kontakt: 	
Odpovědný obchodník:		Kontakt:	

Děkujeme za vaši poptávku a dovoluujeme si nabídnout následující položky:

S ohledem na probíhající pandemii COVID-19 kupující a prodávající sjednávají, že uvedená dodací lhůta je pouze orientační. Proto případné nedodržení dodací lhůty z důvodů spočívajících v pandemii COVID-19 a na ní navazujících opatření včetně případné karantény či onemocnění zaměstnanců a neschopnosti dodat předmět dodávky ze strany dodavatele prodávajícího ze stejných důvodů, není porušením povinnosti prodávajícího (prodloužením s dodáním předmětu dodávky). Vzhledem k tomu při nedodržení dodací lhůty z důvodů uvedených v předchozí větě kupujícímu nevzniknou (nemohou vzniknout) vůči prodávajícímu žádné nároky či práva včetně práva na úhradu smluvní pokuty.

Pozice	Název zařízení	Objednací číslo	Název položky	Typ	Rozměr	Množství	MJ	Sazba DPH	Základní cena/MJ	Cena/MJ	Celkem bez DPH
1 Sestava skříňová celkový rozměr: 1800x500/1960											
1					900x500/1960	2,000	ks	21	4 180,00	4 180,00	8 360,00
	Skříň laboratorní dveřová na nožkách, horní dveře plně bez zámku (dvě police), spodní plně bez zámku (jedna police), čtyřdveřová typ: N-SKP 2-900a										
Součet za: 1 Sestava skříňová			Cena celkem bez DPH:			8 360,00 Kč		Cena celkem s DPH:		10 115,60 Kč	
2 Stůl mycí celkový rozměr: 2120x600/900											
2			2M10015L212021	N-LSV 1-800L	600x570/870	1,000	ks	21	1 990,00	1 990,00	1 990,00
	Skříňka laboratorní výlevková dveřová na nožkách s podpěrou pod výlevku, pro práci ve stoje, dveře bez zámku (bez police), jednodveřová										
3			2M100221312001	N-PS-1500	1500x545/870	1,000	ks	21	2 020,00	2 020,00	2 020,00
	Konstrukce PS (montovaná), pro práci ve stoje, bez pracovní desky										
4			2MP00711000013		1000x600/30	2,120	m	21	2 510,00	2 510,00	5 321,20
	Deska pracovní, sklo emailitové, tl. 30 mm										
5			2M100330111001	N-KK 3-430	430x585/655	2,000	ks	21	4 290,00	4 290,00	8 580,00
	Kontejner zásuvkový na kolečkách (2 s brzdou), tři zásuvky s plnovýsuvem (1 tužkovník + 1 mělká + 1 hluboká), centrální zámek s blokací										
6			2MP01130000003	bílá	445x445/265	1,000	ks	21	6 590,00	6 590,00	6 590,00
	Výlevka kameninová pro zabudování										

Oblastní kanceláře:
 MERCÍ Ostrava
 Kollárova 18
 709 00 OSTRAVA
 tel.: 596 624 633
 e-mail: merci.ostrava@merci.cz

 MERCÍ Plzeň
 Thámova 4
 301 95 PLZEŇ
 tel.: 377 321 716
 e-mail: merci.plzen@merci.cz

 MERCÍ Praha
 Průhonická 127
 251 01 CESTLICE
 tel.: 224 933 010
 e-mail: merci.praha@merci.cz

 MERCÍ Ústí n.L.
 Zolova 8
 400 07 ÚSTÍ NAD LABEM
 tel.: 475 501 138
 e-mail: merci.ut@merci.cz

Cenová nabídka: 21O1NN00033/1
Číslo zakázky: 21ZA0100035

Pozice	Název zařízení	Objednáací číslo	Název položky	Typ	Rozměr	Množství	MJ	Sazba DPH	Základní cena/MJ	Cena/MJ	Celkem bez DPH
7		2MP01220000014	G3/8" závit 16,66 mm		0x250/0	1,000	ks	21	2 680,00	2 680,00	2 680,00
Armatura laboratorní nástěnná - SMĚŠOVACÍ, VODA, s klinickou pákou, 200 mm, G3/8"											
Součet za: 2 Stůl mycí			Cena celkem bez DPH:			27 181,20 Kč		Cena celkem s DPH:		32 889,25 Kč	
3 Stůl váhový celkový rozměr: 900x600/750											
8		2M000410000001	M-STV 900		900x600/750	1,000	ks	21	5 850,00	5 850,00	5 850,00
Stůl váhový pro práci v sedě, 1x žulová deska (450x500 mm)											
Součet za: 3 Stůl váhový			Cena celkem bez DPH:			5 850,00 Kč		Cena celkem s DPH:		7 078,50 Kč	
4 Stůl pod parapet celkový rozměr: 7260x800/770											
9					1660x545/740	1,000	ks	21	2 150,00	2 150,00	2 150,00
Konstrukce PS (montovaná), pro práci v sedě, bez pracovní desky typ: N-PS 1660a											
10					1550x545/740	2,000	ks	21	2 030,00	2 030,00	4 060,00
Konstrukce PS (montovaná), pro práci v sedě, bez pracovní desky typ: N-PS 1550a											
11					30x395/740	1,000	ks	21	358,00	358,00	358,00
Podpěra PS											
12					1900x545/740	1,000	ks	21	2 270,00	2 270,00	2 270,00
Konstrukce PS (montovaná), pro práci v sedě, bez pracovní desky typ: N-PS 1900a											
13					1000x800/28	7,260	m	21	860,00	860,00	6 243,60
Deska pracovní, postforming (typ 2) , tl. 28mm typ: PF/2											
14		2MP00100000008			1000x150/0	3,000	ks	21	442,00	442,00	1 326,00
Mřížka větrací hliníková											
15		2M100330111002	N-KK 4-430		430x585/655	4,000	ks	21	4 990,00	4 990,00	19 960,00
Kontejner zásuvkový na kolečkách (2 s brzdou), čtyři zásuvky s plnovýsuvem (1 tužkovník + 3 mělká), centrální zámek s blokací											
Součet za: 4 Stůl pod parapet			Cena celkem bez DPH:			36 367,60 Kč		Cena celkem s DPH:		44 004,80 Kč	
5 Digestoř MERCİ G 1200 celkový rozměr: 1200x900/2500 - 4 ks											
16		2DGSP192120001	DIG GSP-1200/900 M2		1200x900/2500	4,000	ks	21	49 050,00	49 050,00	196 200,00
Digestoř MERCİ G - plechová, výška pracovní desky 900 mm, 4x 230 V / IP 44 (2 vnitřní), LED světlo, příprava pro ovládací jednotku, dvě okna manuálně vertikálně posuvná - spodní i horizontálně posuvná, bezp. sklo											

Oblastní kanceláře:
 MERCİ Ostrava
 Kollárova 18
 709 00 OSTRAVA
 tel.: 596 624 633
 e-mail: merci.ostrava@merci.cz

 MERCİ Plzeň
 Thámova 4
 301 95 PLZEŇ
 tel.: 377 321 716
 e-mail: merci.plzen@merci.cz

 MERCİ Praha
 Průhonická 127
 251 01 CESTLICE
 tel.: 224 933 010
 e-mail: merci.praha@merci.cz

 MERCİ Ústí n./L.
 Zolova 8
 400 07 ÚSTÍ NAD LABEM
 tel.: 475 501 138
 e-mail: merci.ul@merci.cz

Cenová nabídka: 21O1NN00033/1
Číslo zakázky: 21ZA0100035

Pozice	Název zařízení	Objednací číslo	Název položky	Typ	Rozměr	Množství	MJ	Sazba DPH	Základní cena/MJ	Cena/MJ	Celkem bez DPH
17	2DG00J00000002	ŘJ-G-B1	Instalace pro digestoře MERCİ G - typ B1 - určen pro manuální posun okna, s bezpečnostním ALARMEM (nedostatečného průtoku vzduchu)			4,000	ks	21	12 740,00	12 740,00	50 960,00
18	2DG003B0120007		Deska pracovní digestoře MERCİ G, keramika, tl. 28 mm se zvýšeným okrajem tl. 35 mm		1200x0/0	4,000	ks	21	17 060,00	17 060,00	68 240,00
19	2D000612100001		Skříňka pod pracovní desku digestoře MERCİ, skříňka na kyseliny a louhy, z lamina, s odtahem, bez ventilátoru, zámek, plastový sokl		900x520/720	2,000	ks	21	6 620,00	6 620,00	13 240,00
20	2D000620100002		Skříňka pod pracovní desku digestoře MERCİ, skříňka kovová s odtahem, bez ventilátoru		900x520/720	2,000	ks	21	7 270,00	7 270,00	14 540,00
21			Blende podskříňky, lamino			2,000	ks	21	538,00	538,00	1 076,00
22			Blende podskříňky, plech			2,000	ks	21	956,00	956,00	1 912,00
23	2D000700000001		Flexibilní hadice pro laboratorní použití, průměr 250 mm - pro propojení digestoře, odtahového dílu, ... s vyústěním vzduchotechniky		1000x250/0	4,000	m	21	1 180,00	1 180,00	4 720,00
24	2D000700000010		Flexibilní hadice pro laboratorní použití, průměr 51 mm - pro propojení skříňky pod digestoři, bezpečnostní skříně, ... s vyústěním vzduchotechniky		1000x51/0	8,000	m	21	442,00	442,00	3 536,00
Součet za: 5 Digestoř MERCİ G 1200			Cena celkem bez DPH:			354 424,00 Kč	Cena celkem s DPH:	428 853,04 Kč			
6 Stůl oboustranný celkový rozměr: 3460x1500/900											
25	2M100130212011	N-LSZ 4-600	Skříňka laboratorní zásuvková na nožkách, pro práci ve stoje, čtyři zásuvky, horní zásuvka bez zámku		600x570/870	1,000	ks	21	4 740,00	4 740,00	4 740,00
26			Skříňka laboratorní servisní zásuvková s odnímatelnými zády na nožkách, pro práci ve stoje, tři zásuvky, bez zámku typ: N-LSZ 3 -450a		450x570/870	1,000	ks	21	4 120,00	4 120,00	4 120,00
27			Skříňka laboratorní servisní zásuvková s odnímatelnými zády na nožkách, pro práci ve stoje, tři zásuvky, bez zámku typ: N-LSZ 3 -600a		600x570/870	1,000	ks	21	4 300,00	4 300,00	4 300,00
28			Skříňka laboratorní servisní zásuvková s odnímatelnými zády na nožkách, pro práci ve stoje, tři zásuvky, bez zámku typ: N-LSZ 3 -450a		450x570/870	1,000	ks	21	4 120,00	4 120,00	4 120,00

Oblastní kanceláře:
 MERCİ Ostrava
 Kollárova 18
 709 00 OSTRAVA
 tel.: 596 624 633
 e-mail: merci.ostrava@merci.cz

 MERCİ Plzeň
 Thámova 4
 301 95 PLZEŇ
 tel.: 377 321 716
 e-mail: merci.plzen@merci.cz

 MERCİ Praha
 Průhonická 127
 251 01 ČESTLICE
 tel.: 224 933 010
 e-mail: merci.praha@merci.cz

 MERCİ Ústí n./L.
 Zolova 8
 400 07 ÚSTÍ NAD LABEM
 tel.: 475 501 138
 e-mail: merci.uf@merci.cz

Cenová nabídka: 21O1NN00033/1
Číslo zakázky: 21ZA0100035

Pozice	Název zařízení	Objednávací číslo	Název položky	Typ	Rozměr	Množství	MJ	Sazba DPH	Základní cena/MJ	Cena/MJ	Celkem bez DPH
29					600x570/870	1,000	ks	21	4 300,00	4 300,00	4 300,00
	Skříňka laboratorní servisní zásuvková s odnímatelnými zády na nožkách, pro práci ve stoje, tři zásuvky, bez zámku typ: N-LSZ 3 -600a										
30	2M100170422001		N-SPU-400L		400x700/870	1,000	ks	21	1 620,00	1 620,00	1 620,00
	Skříňka laboratorní ukončující otevřená na nožkách, pro práci ve stoje, jedna police										
31	2M10015L212021		N-LSV 1-600L		600x570/870	1,000	ks	21	1 990,00	1 990,00	1 990,00
	Skříňka laboratorní výlevková dveřová na nožkách s podpěrou pod výlevku, pro práci ve stoje, dveře bez zámku (bez police), jednodveřová										
32	2M100170422003		N-SPU-400P		400x700/870	1,000	ks	21	1 620,00	1 620,00	1 620,00
	Skříňka laboratorní ukončující otevřená na nožkách, pro práci ve stoje, jedna police										
33	2M100130212001		N-LSZ 3-600		600x570/870	1,000	ks	21	4 210,00	4 210,00	4 210,00
	Skříňka laboratorní zásuvková na nožkách, pro práci ve stoje, tři zásuvky, horní zásuvka bez zámku										
34	2M100130112001		N-LSZ 3-450		450x570/870	1,000	ks	21	4 090,00	4 090,00	4 090,00
	Skříňka laboratorní zásuvková na nožkách, pro práci ve stoje, tři zásuvky, horní zásuvka bez zámku										
35	2M100130212001		N-LSZ 3-600		600x570/870	1,000	ks	21	4 210,00	4 210,00	4 210,00
	Skříňka laboratorní zásuvková na nožkách, pro práci ve stoje, tři zásuvky, horní zásuvka bez zámku										
36	2M100130112001		N-LSZ 3-450		450x570/870	1,000	ks	21	4 090,00	4 090,00	4 090,00
	Skříňka laboratorní zásuvková na nožkách, pro práci ve stoje, tři zásuvky, horní zásuvka bez zámku										
37	2M100130212011		N-LSZ 4-600		600x570/870	1,000	ks	21	4 740,00	4 740,00	4 740,00
	Skříňka laboratorní zásuvková na nožkách, pro práci ve stoje, čtyři zásuvky, horní zásuvka bez zámku										
38	2SGSZJP115001M		MSK-GS1P/2		1500x150/1620	1,000	ks	21	7 260,00	7 260,00	7 260,00
	Stěna pro rozvod médií kovová - typ sloupová (stojící na podlaze), jednostranná s PP vaničkou vpravo, 2 police (HPL) hloubky 126+150 mm										
39	2SGSZJP112001M		MSK-GS1P/2		1200x150/1620	1,000	ks	21	7 000,00	7 000,00	7 000,00
	Stěna pro rozvod médií kovová - typ sloupová (stojící na podlaze), jednostranná s PP vaničkou vpravo, 2 police (HPL) hloubky 126+150 mm										
40	2SGSZJL115001M		MSK-GS1L/2		1500x150/1620	1,000	ks	21	7 260,00	7 260,00	7 260,00
	Stěna pro rozvod médií kovová - typ sloupová (stojící na podlaze), jednostranná s PP vaničkou vlevo, 2 police (HPL) hloubky 126+150 mm										
41	2SGSZJL112001M		MSK-GS1L/2		1200x150/1620	1,000	ks	21	7 000,00	7 000,00	7 000,00
	Stěna pro rozvod médií kovová - typ sloupová (stojící na podlaze), jednostranná s PP vaničkou vlevo, 2 police (HPL) hloubky 126+150 mm										

Oblastní kanceláře:
 MERCY Ostrava
 Kollárova 18
 709 00 OSTRAVA
 tel.: 596 624 633
 e-mail: merci.ostrava@merci.cz

 MERCY Plzeň
 Thámova 4
 301 95 PLZEŇ
 tel.: 377 321 716
 e-mail: merci.plzen@merci.cz

 MERCY Praha
 Průhonická 127
 251 01 CESTLICE
 tel.: 224 933 010
 e-mail: merci.praha@merci.cz

 MERCY Ústí n./L.
 Zolova 8
 400 07 ÚSTÍ NAD LABEM
 tel.: 475 501 138
 e-mail: merci.ul@merci.cz

Cenová nabídka: 21O1NN00033/1
Číslo zakázky: 21ZA0100035

Pozice	Název zařízení	Objednací číslo	Název položky	Typ	Rozměr	Množství	MJ	Sazba DPH	Základní cena/MJ	Cena/MJ	Celkem bez DPH
42		2MP00711000013			1000x600/30	5,420	m	21	2 510,00	2 510,00	13 604,20
	Deska pracovní, sklo emailitové, tl. 30 mm										
43		2MP00721000013			1000x750/30	1,500	m	21	2 840,00	2 840,00	4 260,00
	Deska pracovní, sklo emailitové, tl. 30 mm										
44		2MP01130000003		bílá	445x445/265	1,000	ks	21	6 590,00	6 590,00	6 590,00
	Výlevka kameninová pro zabudování										
45		2MP01210000004		G3/4" závit 26,44 mm	0x250/270	1,000	ks	21	1 180,00	1 180,00	1 180,00
	Armatura laboratorní stojánková - SMĚŠOVACÍ, VODA, s kohouty dole, G3/4"										
46		Z0104123000002				1,000	ks	21	2 680,00	2 680,00	2 680,00
	Sprcha bezpečnostní obličejová s jednoduchou úhlovou oční/obličejovou tryskou, varianta pro uchycení do pracovní desky stolu										
47		2S000101000001S				4,000	ks	21	744,00	744,00	2 976,00
	Armatura laboratorní nástěnná - STUDENÁ VODA, s přírubou + podložka, ramínko 200 "U", G1/2"										
50						12,000	ks	21	1 060,00	1 060,00	12 720,00
	Panel elektro zásuvek (2x230V)										
51		Z0110112000029		PU MEK		3,000	ks	21	1 830,00	1 830,00	5 490,00
	Židle laboratorní zvýšená, PUR, MEK, opěrný kruh, kolečka (TP)										
Součet za: 6 Stůl oboustranný			Cena celkem bez DPH:			126 170,20 Kč	Cena celkem s DPH:			152 665,94 Kč	

7 Stůl oboustranný celkový rozměr: 3460x1500/900

52		2M100130212011		N-LSZ 4-600	600x570/870	1,000	ks	21	4 740,00	4 740,00	4 740,00
	Skříňka laboratorní zásuvková na nožkách, pro práci ve stoje, čtyři zásuvky, horní zásuvka bez zámku										
53					450x570/870	1,000	ks	21	4 120,00	4 120,00	4 120,00
	Skříňka laboratorní servisní zásuvková s odnímatelnými zády na nožkách, pro práci ve stoje, tři zásuvky, bez zámku typ: N-LSZ 3-450a										
54					600x570/870	1,000	ks	21	4 300,00	4 300,00	4 300,00
	Skříňka laboratorní servisní zásuvková s odnímatelnými zády na nožkách, pro práci ve stoje, tři zásuvky, bez zámku typ: N-LSZ 3-600a										
55					450x570/870	1,000	ks	21	4 120,00	4 120,00	4 120,00
	Skříňka laboratorní servisní zásuvková s odnímatelnými zády na nožkách, pro práci ve stoje, tři zásuvky, bez zámku typ: N-LSZ 3-450a										

Oblastní kanceláře:
 MERCİ Ostrava
 Kollárova 18
 709 00 OSTRAVA
 tel.: 596 624 633
 e-mail: merci.ostrava@merci.cz

 MERCİ Plzeň
 Thámova 4
 301 95 PLZEŇ
 tel.: 377 321 716
 e-mail: merci.plzen@merci.cz

 MERCİ Praha
 Průhonická 127
 251 01 CESTLICE
 tel.: 224 933 010
 e-mail: merci.praha@merci.cz

 MERCİ Ústí n./L.
 Zolova 8
 400 07 ÚSTÍ NAD LABEM
 tel.: 475 501 138
 e-mail: merci.ul@merci.cz

Cenová nabídka: 2101NN00033/1
Číslo zakázky: 21ZA0100035

Pozice	Název zařízení	Objednací číslo	Název položky	Typ	Rozměr	Množství	MJ	Sazba DPH	Základní cena/MJ	Cena/MJ	Celkem bez DPH
56					600x570/870	1,000	ks	21	4 300,00	4 300,00	4 300,00
	Skříňka laboratorní servisní zásuvková s odnímatelnými zády na nožkách, pro práci ve stoje, tři zásuvky, bez zámku typ: N-LSZ 3-600a										
57	2M100170422001		N-SPU-400L		400x700/870	1,000	ks	21	1 620,00	1 620,00	1 620,00
	Skříňka laboratorní ukončující otevřená na nožkách, pro práci ve stoje, jedna police										
58	2M10015L212021		N-LSV 1-600L		600x570/870	1,000	ks	21	1 990,00	1 990,00	1 990,00
	Skříňka laboratorní výlepková dveřová na nožkách s podpěrou pod výlepkou, pro práci ve stoje, dveře bez zámku (bez police), jednodveřová										
59	2M100170422003		N-SPU-400P		400x700/870	1,000	ks	21	1 620,00	1 620,00	1 620,00
	Skříňka laboratorní ukončující otevřená na nožkách, pro práci ve stoje, jedna police										
60	2M100130212001		N-LSZ 3-600		600x570/870	1,000	ks	21	4 210,00	4 210,00	4 210,00
	Skříňka laboratorní zásuvková na nožkách, pro práci ve stoje, tři zásuvky, horní zásuvka bez zámku										
61	2M100130112001		N-LSZ 3-450		450x570/870	1,000	ks	21	4 090,00	4 090,00	4 090,00
	Skříňka laboratorní zásuvková na nožkách, pro práci ve stoje, tři zásuvky, horní zásuvka bez zámku										
62	2M100130212001		N-LSZ 3-600		600x570/870	1,000	ks	21	4 210,00	4 210,00	4 210,00
	Skříňka laboratorní zásuvková na nožkách, pro práci ve stoje, tři zásuvky, horní zásuvka bez zámku										
63	2M100130112001		N-LSZ 3-450		450x570/870	1,000	ks	21	4 090,00	4 090,00	4 090,00
	Skříňka laboratorní zásuvková na nožkách, pro práci ve stoje, tři zásuvky, horní zásuvka bez zámku										
64	2M100130212011		N-LSZ 4-600		600x570/870	1,000	ks	21	4 740,00	4 740,00	4 740,00
	Skříňka laboratorní zásuvková na nožkách, pro práci ve stoje, čtyři zásuvky, horní zásuvka bez zámku										
65	2SGSZJP115001M		MSK-GS1P/2		1500x150/1620	1,000	ks	21	7 260,00	7 260,00	7 260,00
	Stěna pro rozvod médií kovová - typ sloupová (stojící na podlaze), jednostranná s PP vaničkou vpravo, 2 police (HPL) hloubky 126+150 mm										
66	2SGSZJP112001M		MSK-GS1P/2		1200x150/1620	1,000	ks	21	7 000,00	7 000,00	7 000,00
	Stěna pro rozvod médií kovová - typ sloupová (stojící na podlaze), jednostranná s PP vaničkou vpravo, 2 police (HPL) hloubky 126+150 mm										
67	2SGSZJL115001M		MSK-GS1L/2		1500x150/1620	1,000	ks	21	7 260,00	7 260,00	7 260,00
	Stěna pro rozvod médií kovová - typ sloupová (stojící na podlaze), jednostranná s PP vaničkou vlevo, 2 police (HPL) hloubky 126+150 mm										
68	2SGSZJL112001M		MSK-GS1L/2		1200x150/1620	1,000	ks	21	7 000,00	7 000,00	7 000,00
	Stěna pro rozvod médií kovová - typ sloupová (stojící na podlaze), jednostranná s PP vaničkou vlevo, 2 police (HPL) hloubky 126+150 mm										

Oblastní kanceláře:

 MERCY Ostrava
 Kollárova 18
 709 00 OSTRAVA
 tel.: 596 624 633
 e-mail: merci.ostrava@merci.cz

 MERCY Plzeň
 Thámova 4
 301 95 PLZEŇ
 tel.: 377 321 716
 e-mail: merci.plzen@merci.cz

 MERCY Praha
 Průhonická 127
 251 01 CESTLICE
 tel.: 224 933 010
 e-mail: merci.praha@merci.cz

 MERCY Ústí n./L.
 Zolova 8
 400 07 USTÍ NAD LABEM
 tel.: 475 501 138
 e-mail: merci.ul@merci.cz

Cenová nabídka: 2101NN00033/1
Číslo zakázky: 21ZA0100035

č.ř.	Název položky	Typ	Rozměr	Množství	MJ	Sazba DPH	Základní cena/MJ	Cena/MJ	Celkem bez DPH
69	2MP00711000013 Deska pracovní, sklo emailitové, tl. 30 mm		1000x600/30	5,420	m	21	2 510,00	2 510,00	13 604,20
70	2MP00721000013 Deska pracovní, sklo emailitové, tl. 30 mm		1000x750/30	1,500	m	21	2 840,00	2 840,00	4 260,00
71	2MP01130000058 Výlevka kameninová	bílá 13_Polar	445x445/265	1,000	ks	21	6 490,00	6 490,00	6 490,00
72	2MP01210000004 Armatura laboratorní stojánková - SMĚŠOVACÍ, VODA, s kohouty dole, G3/4"	G3/4" závit 26,44 mm	0x250/270	1,000	ks	21	1 180,00	1 180,00	1 180,00
73	2S000101000001S Armatura laboratorní nástěnná - STUDENÁ VODA, s přírubou + podložka, ramínko 200 "U", G1/2"			4,000	ks	21	744,00	744,00	2 976,00
76	76 Panel elektro zásuvek (2x230V)			12,000	ks	21	1 060,00	1 060,00	12 720,00
77	Z0104123000002 Sprcha bezpečnostní obličejová s jednoduchou úhlovou oční/obličejovou tryskou, varianta pro uchycení do pracovní desky stolu			1,000	ks	21	2 680,00	2 680,00	2 680,00
78	Z0110112000029 Židle laboratorní zvýšená, PUR, MEK, opěrný kruh, kolečka (TP)	PU MEK		3,000	ks	21	1 830,00	1 830,00	5 490,00
Součet za: 7 Stůl oboustranný			Cena celkem bez DPH:	126 070,20 Kč	Cena celkem s DPH:		152 544,94 Kč		
Lednička									
79	79 Lednička kombinovaná, v chladicí části police, v mrazicí části zásuvky, dynamické chlazení, objem chladicí části 240 l, objem mrazicí části 105 l, odmrazování chladicí části automatické, mrazicí části manuální			1,000	ks	21	22 905,00	22 905,00	22 905,00
Součet za: Lednička			Cena celkem bez DPH:	22 905,00 Kč	Cena celkem s DPH:		27 715,05 Kč		
Služby									
80	SL203999910001 Montáž			1,000	ks	21	127 760,00	127 760,00	127 760,00
81	SL203999920003 Doprava NAB Praha			1,000	ks	21	5 870,00	5 870,00	5 870,00
Součet za: Služby			Cena celkem bez DPH:	133 630,00 Kč	Cena celkem s DPH:		161 692,30 Kč		

Oblastní kanceláře:
 MERCY Ostrava
 Kollárova 18
 709 00 OSTRAVA
 tel.: 596 624 633
 e-mail: merci.ostrava@merci.cz

 MERCY Plzeň
 Thámova 4
 301 95 PLZEŇ
 tel.: 377 321 716
 e-mail: merci.plzen@merci.cz

 MERCY Praha
 Průhonická 127
 251 01 ČESTLICE
 tel.: 224 933 010
 e-mail: merci.praha@merci.cz

 MERCY Ústí n./L.
 Zolova 8
 400 07 ÚSTÍ NAD LABEM
 tel.: 475 501 138
 e-mail: merci.ul@merci.cz

Cenová nabídka: 2101NN00033/1**Číslo zakázky: 21ZA0100035****Celkový součet za celou sestavu****Celkem bez DPH: 840 958,20 Kč**
DPH: 176 601,22 Kč
Celkem včetně DPH: 1 017 559,42 Kč

Dovolujeme si upozornit, že f. MERCİ nabízí možnost provedení laboratorního nábytku odolávajícím pravidelné desinfekci!

Doplňující informace:

POZOR: Sazba DPH bude řešena při fakturaci!

Barevné provedení: standardní dle vzorníku MERCİ - je potřeba upřesnit při objednání

Korpus - Lamino: šedá 112 PE Stone Grey

Korpus - Hrany: dtto

Dveře + Čela Spodní - Lamino: šedá 112 PE Stone Grey

Dveře + Čela Spodní - Hrany: dtto

Dveře + Čela Spodní - Úchytka: alu elox

Čela Horní - Lamino: šedá 112 PE Stone Grey

Čela Horní - Hrany: dtto

Čela Horní - Úchytka: alu elox

sklo emailitové: šedá

Konstrukce ocelové: šedá RAL 7035

Digestoře + MS (plechy) - Korpus: šedá RAL 7035

Digestoře + MS (plechy) - Doplnky: šedá RAL 7035

Poznámka:

Zámky nejsou zahrnuty v ceně nabídky.

Standardně je laboratorní nábytek na výškové stavitelných plastových nožkách (100 mm) nebo na pevném soklu z vodovzdorné překližky potažené laminátem (100 mm).

Bude-li nábytek objednán v jiném, než standardním barevném provedení, upravíme cenu dle následné dohody.

Nábytek MERCİ má vydaný certifikát o shodě s normami ČSN EN 13150, ČSN 910001, ČSN 910100, ČSN EN 14727, ČSN EN 527-2.

Na digestoř MERCİ je vydaný certifikát o shodě s normami ČSN EN 14175, ČSN EN ISO 12100-2.

Nábytek i digestoře MERCİ mají vydaný certifikát CE dle směrnice 89/336/EHS a 73/23/EHS.

Výrobce keramických výlevků a desek má povolenou toleranci 0,6 cm (dle normy DIN 12915) v nerovnosti jejich povrchu.

Plošné i bodové zatížení pracovních desek (na pracovních stolech a v digestořích) má své limity. Konkrétní hodnoty požadovaného zatížení je nutné konzultovat před objednávkou!

Cena vzduchotechniky není zahrnuta v ceně dodávky zařízení, lze ji nabídnout až po shlednutí stávajících podmínek v laboratoři a možnosti umístění ventilátoru. Standardně nabízíme propojení digestoře se stávajícím vývodem vzduchotechniky flexibilní hadicí dle požadavku (v nabídce uvedena cena pro 1 metr hadice).

Polypropylenový odtahový díl digestoře je opatřen drážkou s napojenou hadicí a ta zajišťuje odvod kondenzátu do odpadu.

Pro práci v digestořích, při které dochází k ohřevu agresivních chemikálií (var kyselin) je nutno digestoř vyložit tenkostěnnými keramickými deskami. Také je nezbytný nepřetržitý chod ventilátoru digestoře.

Skříně na louhy a kyseliny a bezpečnostní musí mít zaručeny neustálý odtah 24 hodin denně. Pokud toto nebude zajištěno u bezpečnostních skříní na hořlaviny, je nutné okolí skříně do vzdálenosti 2,5 m a min. výšky 0,5 m nad podlahou klasifikovat jako zónu 2 a je jí třeba viditelně označit dle předpisu.

Provedení revizí plynu a elektro, vyhotovení revizních zpráv není zahrnuto v nabídnuté ceně.

Upozorňujeme na nutnost posouzení vydatnosti vodovodního řádu vzhledem k počtu odběrových míst na laboratorních stolech.

Termín dodání 8 týdnů od potvrzení objednávky (termín dodání může být kratší dle aktuální vytiženosti výrobní kapacity).

Záruční a pozáruční servis zajištěn.

Záruční doba: 24 měsíců.

DPH bude účtováno dle platných předpisů v den zdanitelného plnění objednávky.

Na objednávce, která se váže k této cenové nabídce, vždy uveďte číslo nabídky, abychom mohli dodržet nabídnuté podmínky.

Objedávka se řídí Všeobecnými obchodními podmínkami společnosti MERCİ, s.r.o. – viz. www.merci.cz.

Zůstáváme s pozdravem a těšíme se na budoucí spolupráci

Rylova Kristina

Oblastní kanceláře:
MERCİ Ostrava
Kolíárová 18
709 00 OSTRAVA
tel.: 596 624 633
e-mail: merci.ostrava@merci.cz

MERCİ Plzeň
Thámova 4
301 95 PLZEŇ
tel.: 377 321 716
e-mail: merci.plzen@merci.cz

MERCİ Praha
Průhonická 127
251 01 CESTLICE
tel.: 224 933 010
e-mail: merci.praha@merci.cz

MERCİ Ústí n./L.
Zolova 8
400 07 ÚSTÍ NAD LABEM
tel.: 475 501 138
e-mail: merci.ul@merci.cz

