



SMLOUVA O DÍLO

uzavřená podle § 2586 a násl. zákona č. 89/2012 Sb., občanský zákoník,
ve znění pozdějších předpisů, (dále jen „občanský zákoník“)
(dále jen „smlouva“)

Článek I. Smluvní strany

Česká republika - Vyšší policejní škola a Střední policejní škola
Ministerstva vnitra v Holešově
Zlínská 991, 769 01 Holešov

Sídlo:
Zastoupená : vrchním radou plk. PaedDr. Mgr. Pavlem Novákem, MBA
IČO: 64422402
DIČ: CZ64422402 (nepovažuje se za osobu povinnou k dani, §5 odst.3
zákona č. 235/2004 Sb.- výkon veřejné správy)

Bankovní spojení:
Číslo účtu:
E-mail:
Telefon:
Fax:

Ve věcech smluvních je oprávněn jednat: vrchní rada plk. PaedDr. Mgr. Pavel Novák, MBA
ředitel školy

Ve věcech technických je oprávněn jednat: Bc. Vlastimil Polášek, Mgr. Libor Krejčí
(dále jen „objednatel“)

a

Obchodní firma: OSBAU s.r.o.
Sídlo: Radvanická 2269, 735 41 Petřvald
Zastoupená Tomášem Hrtánkem, jednatel
IČO: 02117436
DIČ: CZ02117436

Bankovní spojení:
Číslo účtu:
E-mail:
Telefon:
Fax:

Ve věcech smluvních je oprávněn jednat: Tomáš Hrtánek, jednatel
Ve věcech technických je oprávněn jednat: Tomáš Hrtánek, jednatel
zapsaná v obchodním rejstříku vedeném krajským soudem v Ostravě, oddíl C, vložka 57221
(dále jen „zhotovitel“)

Článek II. Předmět smlouvy

1. Předmětem této smlouvy je závazek zhotovitele zhotovit a předat řádně, včas a ve sjednané kvalitě dílo specifikované v čl. II. odst. 2 (dále jen „dílo“). Zhotovitel provede dílo na svůj náklad a na své nebezpečí ve sjednané době. Předmětem smlouvy je rovněž závazek objednatele zaplatit zhotoviteli za řádně a včas zhotovené a předané dílo sjednanou cenu.



2. Specifikace díla :
 - 2.1. Zhotovitel se zavazuje, že provede v souladu s podmínkami této smlouvy, na základě zadávací dokumentace evidované pod č.j.: VPŠH-938-3/2021-EU a projektové dokumentace "Oprava bytových jader ve 4.NP a 5.NP internátu A" z dubna 2021 zpracované Ing. Radomírem Gregorem, IČO: 64426882 a nabídkového výkazu výměr - položkových rozpočtů, které jsou přílohou č.1 této smlouvy, dodávku díla "Oprava bytových jader ve 4.NP a 5.NP internátu A VPŠ a SPŠ MV v Holešově".
 - 2.2. Předmětem díla je také provedení všech zkoušek, revizí, které jsou vyžadovány platnými předpisy a vyhláškami. Předmětem díla je rovněž bezplatné odstraňování oprávněných vad a nedodělků ze zápisu o předání a převzetí díla a vad na díle v záruční době, v termínech uvedených ve smlouvě.
 - 2.3. Podkladem pro uzavření této smlouvy je nabídka zhotovitele ze dne 13.05.2021, která byla na základě výsledku veřejné zakázky Oprava bytových jader v internátech VPŠ a SPŠ MV v Holešově zadané ve zjednodušeném podlimitním řízení zveřejněné na profilu zadavatele pod evidenčním číslem zakázky N006/21/V00008885 její části A vybrána jako ekonomicky nejvýhodnější.

Článek III.

Doba a místo plnění

1. Zhotovitel zahájí práce na díle 7. 6. 2021 (předpoklad zahájení). Provádění díla bude probíhat dle časového harmonogramu, který je uveden v příloze č.2 této smlouvy.
2. Zhotovitel dokončí dílo v celém rozsahu a předá jej protokolárně objednateli do 27.8.2021.
3. Místem provedení díla je objekt internátu A na pozemku p.č. 1778/2, Osvobození 1438, Holešov. Pozemek a stavba jsou zapsané na LV 2010 pro obec a k.ú. Holešov

Článek IV.

Cena díla a platební podmínky

1. Cena díla:

	cena bez DPH	DPH 15 %	cena s DPH
Cena díla celkem	7 472 524,95- Kč	1 120 879,00 Kč	8 593 404,00 Kč

2. Smluvní strany se dohodly, že za dílo řádně zhotovené a předané podle této smlouvy objednatel zaplatí zhotoviteli cenu díla ve výši 7 472 524,95 Kč bez DPH (slovy: sedm milionů čtyři sta sedmdesát dva tisíc pět set dvacet čtyři korun českých devadesát pět haléřů) jako cenu nejvýše přípustnou, tj 8 593 404,00 Kč s DPH (slovy: osm milionů pět set devadesát tři tisíc čtyři sta čtyři korun českých), při sazbě DPH ve výši 15%, přičemž sazba DPH bude v případě její změny stanovena v souladu s platnými právními předpisy.
3. Tato sjednaná cena díla je konečná a zahrnuje zejména veškeré výlohy, výdaje a náklady vzniklé zhotoviteli v souvislosti se zhotovením a předáním díla.
4. Cena díla bude zhotoviteli uhrazena na základě dílčích měsíčních faktur vystavených zhotovitelem v členění po jednotlivých stavebních objektech dle odsouhlaseného soupisu provedených prací. Cena díla bude uvedena i proplácena v Kč.



5. Nedílnou součástí faktury bude zjišťovací protokol potvrzený odpovědnou osobou objednatele. Splatnost faktury činí 21 kalendářních dnů po jejím doručení objednateli.
6. Objednatel nebude poskytovat před zahájením prací zálohu.
7. Faktury zhotovitele musí formou a obsahem odpovídat zákonu o účetnictví a zákonu o dani z přidané hodnoty.
8. Závěrečnou fakturu zhotovitel vystaví a zašle objednateli po předání a převzetí díla.
9. Faktury se považují za proplacené okamžikem odepsání fakturovaných částek z účtu objednatele ve prospěch zhotovitele.
10. Objednatel není v prodlení s placením fakturovaných částek, jestliže vrátí fakturu zhotoviteli do 7 dnů od jejího doručení proto, že faktura obsahuje nesprávné údaje nebo byla vystavena v rozporu s touto smlouvou. Konkrétní důvody je objednatel povinen uvést zároveň s vrácením faktury. V takovém případě není objednatel v prodlení se zaplacením ceny díla. Okamžikem doručení náležitě doplněné či opravené faktury začne běžet nová lhůta splatnosti faktury v délce 21 kalendářních dnů.

Článek V.

Způsob zhotovení díla

1. Zhotovitel je při zhotovení díla povinen postupovat s odbornou péčí, podle svých nejlepších znalostí a schopností, přičemž je při své činnosti povinen chránit zájmy a dobré jméno objednatele a postupovat v souladu s jeho pokyny. V případě nevhodných pokynů objednatele je zhotovitel povinen na nevhodnost těchto pokynů objednatele písemně upozornit, v opačném případě nese zhotovitel zejména odpovědnost za vady a za škodu, které v důsledku nevhodných pokynů objednatele objednateli a/nebo zhotoviteli a/nebo třetím osobám vznikly.
2. Zhotovitel provede dílo na své náklady a na vlastní nebezpečí.
3. Zhotovitel odpovídá za bezpečnost a ochranu zdraví svých pracovníků, za čistotu a pořádek na staveništi a odstraní na vlastní náklad odpady, které budou výsledkem jeho činnosti při provádění díla. Zhotovitel nese plnou odpovědnost za bezpečnost práce na staveništi.
4. V souladu se zákonem č.309/2006 Sb. o zajištění dalších podmínek bezpečnosti a ochrany zdraví při práci a nařízením vlády č.591/2006 Sb., o bližších minimálních požadavcích na bezpečnost a ochranu zdraví při práci na staveništích bude na stavbě prováděna činnost koordinátora BOZP na staveništi. Náklady na tuto činnost hradí objednatel.
5. K provádění zkoušek, revizí bude přizván objednatel (technický dozor objednatele). V případě, že zhotovitel tuto svoji povinnost nesplní, může objednatel výsledky zkoušky odmítnout a výsledný doklad nepřijmout.
6. Zhotovitel se zavazuje vyzvat objednatele (technický dozor objednatele) ke kontrole všech prací, které budou v dalším postupu zakryty. Neučiní-li tak, je povinen na vlastní náklad dílo odkrýt. V případě, že bude zhotovitel provádět zkoušky, vyzve objednatele k účasti nejméně 3 dny předem.



7. Objednatel se zavazuje poskytovat zhotoviteli potřebnou součinnost k veškerým činnostem, které souvisejí s plněním smlouvy. To platí i v případech, kde to není výslovně uloženo v jednotlivých ustanoveních smlouvy.
8. Pro účely kontroly průběhu provádění stavby organizuje zhotovitel stavby ve spolupráci s technickým dozorem objednatele a autorským dozorem projektanta nejméně dvakrát měsíčně kontrolní dny. Technický a autorský dozor na stavbě bude zajištěn objednatelem autorizovanou osobou oprávněnou podle zvláštního právního předpisu.
9. Práce budou probíhat bez omezení provozu prostor budovy nedotčených stavbou v souladu s předloženým časovým harmonogramem prací, který je přílohou č.2 této smlouvy. Vlastní realizace stavby nebude mít nepříznivý dopad na životní prostředí a okolí stavby.

Článek VI.

Předání a převzetí díla

1. O předání a převzetí díla bude zhotovitelem vyhotoven protokol o předání a převzetí díla (dále jen „protokol“) ve dvou (2) vyhotoveních, který bude podepsán oběma smluvními stranami a každá ze smluvních stran obdrží po jednom (1) vyhotovení protokolu.
2. Objednatel je oprávněn odmítnout převzetí díla, pokud dílo nebude zhotoveno řádně v souladu s touto smlouvou a ve sjednané kvalitě, přičemž v takovém případě objednatel důvody odmítnutí převzetí díla písemně zhotoviteli sdělí, a to nejpozději do pěti (5) pracovních dnů od původního termínu předání díla. Na následné předání díla se použijí výše uvedená ustanovení tohoto článku.

Článek VII.

Vlastnické právo k zhotovované věci a nebezpečí škody na ní

1. Vlastnické právo ke zhotovované věci přechází na objednatele okamžikem zaplacení dohodnuté ceny.
2. Nebezpečí škody na zhotovené věci nese od počátku zhotovování do předání a převzetí díla zhotovitel.

Článek VIII.

Staveniště, stavební deník

1. Objednatel předá staveniště zhotoviteli v den zahájení stavebních prací a to prosté práv třetích osob a v souladu s podmínkami smlouvy.
2. Odběrná místa el. energie a vody budou objednatelem určena, zhotovitel si zajistí samostatné měření.
3. Zhotovitel zajistí vyklizení staveniště do předání a převzetí díla na své náklady provede úklid pozemku, včetně likvidace zařízení staveniště.
4. Zhotovitel je povinen vést ode dne předání staveniště o pracích které provádí stavební deník s denními záznamy, do kterého budou zapisovány všechny podstatné údaje o průběhu prací a o provádění zkoušek. Deník bude kontrolován technickým



dozorem objednatele. Pokud je k denním záznamům zapotřebí stanovisko objednatele, je objednatel povinen vyjádřit se k zápisu zhotovitele ve stavebním deníku nejpozději ve lhůtě 3 pracovních dnů ode dne provedení zápisu.

Článek IX.

Povinnost mlčenlivosti

1. Zhotovitel se zavazuje zachovávat ve vztahu ke třetím osobám mlčenlivost o informacích, které při plnění této smlouvy získá od objednatele nebo o objednateli či jeho zaměstnancích a spolupracovnících a nesmí je zpřístupnit bez písemného souhlasu objednatele žádné třetí osobě ani je použít v rozporu s účelem této smlouvy, ledaže se jedná:
 - a. o informace, které jsou veřejně přístupné, nebo
 - b. o případ, kdy je zpřístupnění informace vyžadováno zákonem nebo závazným rozhodnutím oprávněného orgánu.
2. Zhotovitel je povinen zavázat povinností mlčenlivosti podle odstavce 1 všechny osoby, které se budou podílet na poskytování služeb objednateli dle této smlouvy.
3. Za porušení povinnosti mlčenlivosti osobami, které se budou podílet na poskytování služeb dle této smlouvy, odpovídá zhotovitel, jako by povinnost porušil sám.
4. Povinnost mlčenlivosti trvá i po skončení účinnosti této smlouvy.
5. Veškerá komunikace mezi smluvními stranami bude probíhat prostřednictvím osob oprávněných jednat jménem smluvních stran, kontaktních osob, popř. jimi pověřených pracovníků.

Článek X.

Odstoupení od smlouvy

1. Za podstatné porušení této smlouvy zhotovitelem, které zakládá právo objednatele na odstoupení od této smlouvy, se považuje zejména:
 - a) prodlení zhotovitele se zhotovením a předáním řádně zhotoveného díla o více než čtrnáct (14) kalendářních dnů,
 - b) postup zhotovitele při zhotovení díla v rozporu s pokyny objednatele.
2. Objednatel je dále oprávněn od této smlouvy odstoupit v případě, že
 - a) vůči majetku zhotovitele probíhá insolvenční řízení, v němž bylo vydáno rozhodnutí o úpadku, pokud to právní předpisy umožňují;
 - b) insolvenční návrh na zhotovitele byl zamítnut proto, že majetek zhotovitele nepostačuje k úhradě nákladů insolvenčního řízení;
 - c) zhotovitel vstoupí do likvidace.



3. Zhotovitel je oprávněn od smlouvy odstoupit v případě, že objednatel bude v prodlení s úhradou svých peněžitých závazků vyplývajících z této smlouvy po dobu delší než šedesát (60) kalendářních dní.
4. Objednatel je oprávněn vypovědět tuto smlouvu kdykoliv s třicetidenní (30) výpovědní lhůtou, která počíná běžet prvním dnem následujícím po doručení výpovědi. V takovém případě je zhotovitel povinen učinit již jen takové úkony, bez nichž by mohly být zájmy objednatele vážně ohroženy.
5. Účinky každého odstoupení od smlouvy nastávají okamžikem doručení písemného projevu vůle odstoupit od této smlouvy druhé smluvní straně. Odstoupení od smlouvy se nedotýká zejména nároku na náhradu škody, smluvní pokuty a povinnosti mlčenlivosti.

Článek XI. **Záruka**

1. Zhotovitel ručí za kvalitu jím prováděných prací (díla) dle této smlouvy po dobu 60 měsíců od data předání objednateli. Výjimku tvoří zařízení, které mají záruční dobu danou výrobcem a které budou při předání díla opatřeny záručním listem.
2. Záruční doba neběží po dobu, po kterou objednatel nemohl předmět smlouvy pro vady díla užívat.
3. Objednatel je oprávněn oznámit vady díla a uplatnit nároky z odpovědnosti za vady díla dle volby objednatele kdykoli ve lhůtě pět (5) let od předání díla. Pokud objednatel uplatní oprávněný nárok na odstranění vady díla, zavazuje se zhotovitel na vlastní náklady tuto vadu odstranit nejpozději do deseti (10) pracovních dnů nebo ve lhůtě stanovené objednatelem, pokud by výše uvedená lhůta nebyla přiměřená. U vady díla bránící provozu díla do druhého (2) pracovního dne od prokazatelného písemného oznámení.
4. Za provedení oznámení vady díla se považuje u vad bránících provozu jejich nahlášení telefonem a následně písemné oznámení. U ostatních závad písemné oznámení. Za písemné oznámení se považuje i fax nebo e-mail.

Článek XII. **Smluvní pokuty , sankce**

1. V případě nedodržení termínu zhotovení a předání řádně zhotoveného díla podle čl. III. ze strany zhotovitele, v případě nepřevzetí díla ze strany objednatele z důvodů vad díla nebo v případě prodlení zhotovitele s odstraněním vad díla je zhotovitel povinen uhradit objednateli smluvní pokutu ve výši 0,05 % z celkové ceny díla za každý i započatý kalendářní den prodlení.
2. Objednatel je povinen zaplatit zhotoviteli za prodlení s úhradou faktury po sjednané lhůtě splatnosti úrok z prodlení ve výši 0,05 % z dlužné částky dle příslušné faktury za každý, byť i započatý, den prodlení.
3. V případě nesplnění termínu sjednaného v zápise o převzetí díla pro odstranění vad či nedodělků, zaplatí zhotovitel objednateli smluvní pokutu ve výši 5.000,- Kč za každý, byť započatý, den prodlení.



4. Pokud zhotovitel v souladu s čl.XI odst.3 nedodrží dohodnutý termín odstranění vad, uhradí objednateli smluvní pokutu ve výši 1000,- Kč za každý, byť započatý, den prodlení.
5. Jestliže zhotovitel poruší jakoukoliv povinnost podle čl. IX. této smlouvy, zavazuje se zhotovitel uhradit objednateli smluvní pokutu ve výši 5000,- Kč (slovy: pět tisíc korun českých) za každé jednotlivé porušení povinnosti.
6. V případě porušení jakýchkoli povinností vyplývajících z čl. XIV. této smlouvy, vzniká objednateli nárok na smluvní pokutu ve výši 10 000 Kč za každý jednotlivý případ porušení.
7. Smluvní pokuta a úrok z prodlení jsou splatné do čtrnácti (14) kalendářních dnů ode dne jejího uplatnění.
8. Zaplacením smluvní pokuty a úroku z prodlení není dotčen nárok smluvních stran na náhradu škody nebo odškodnění v plném rozsahu ani povinnost zhotovitele řádně dokončit dílo.

Článek XIII. **Ostatní ujednání**

1. Objednatel předá zhotoviteli předmětnou projektovou dokumentaci ve 2 vyhotoveních v tištěné podobě nejpozději týden před zahájením prací.
2. Zhotovitel před zahájením prací vyhotoví seznam realizačního týmu, tj. jmenný seznam pracovníků, na základě kterého budou pracovníkům vystavena oprávnění ke vstupu do areálu. Seznam bude dle potřeb zhotovitele aktualizován s předchozím souhlasem objednatele. Zhotovitel je povinen provést změnu člena realizačního týmu na základě odůvodněného požadavku objednatele, a to bez zbytečného odkladu po uplatnění tohoto požadavku u zhotovitele.
3. Ke změně poddodavatele, může při zhotovení díla dojít pouze s předchozím písemným souhlasem objednatele, a to pouze pokud to budou právní a další závazné předpisy umožňovat.
4. Smluvní strany jsou povinny bez zbytečného odkladu oznámit druhé smluvní straně změnu údajů v záhlaví smlouvy.
5. Zhotovitel není bez předchozího písemného souhlasu objednatele oprávněn postoupit práva a povinnosti z této smlouvy na třetí osobu, zejména postoupení pohledávky zhotovitele na další subjekty.
6. Zhotovitel je povinen dokumenty související s realizací díla dle této smlouvy uchovávat nejméně po dobu deseti (10) let od konce účetního období, ve kterém došlo k zaplacení poslední části ceny díla, popř. k poslednímu zdanitelnému plnění dle této smlouvy, a to zejména pro účely kontroly oprávněnými kontrolními orgány.
7. Zhotovitel je povinen umožnit kontrolu dokumentů souvisejících s realizací díla dle této smlouvy ze strany objednatele a jiných orgánů oprávněných k provádění kontroly, a to zejména ze strany Ministerstva vnitra ČR, Ministerstva financí ČR, územních finančních orgánů, Nejvyššího kontrolního úřadu, případně dalších orgánů oprávněných k výkonu kontroly a ze strany třetích osob, které tyto orgány ke kontrole pověří nebo zmocní.



8. Zhotovitel je povinen ve smyslu ustanovení § 2 písm. e) zákona č. 320/2001 Sb., o finanční kontrole ve veřejné správě a o změně některých zákonů (zákon o finanční kontrole), ve znění pozdějších předpisů, spolupůsobit při výkonu finanční kontroly.
9. Zhotovitel je povinen upozornit objednatele písemně na existující či hrozící střet zájmů bezodkladně poté, co střet zájmů vznikne nebo vyjde najevo, pokud zhotovitel i při vynaložení veškeré odborné péče nemohl střet zájmů zjistit před uzavřením této smlouvy.
10. Zhotovitel bez jakýchkoliv výhrad souhlasí se zveřejněním své identifikace a dalších údajů uvedených ve smlouvě včetně ceny díla.

Článek XIV.

Odpovědné veřejné zadávání

1. Zhotovitel prohlašuje, že si je vědom skutečnosti, že objednatel zadal veřejnou zakázku v souladu se zásadami odpovědného zadávání veřejných zakázek, z tohoto důvodu se zhotovitel zavazuje po celou dobu trvání smlouvy zajistit férové a důstojné pracovní podmínky a odpovídající úroveň bezpečnosti práce pro své pracovníky a pracovníky poddodavatele, dodržovat veškeré právní předpisy, zejména pak zákon č. 262/2006 Sb., zákoník práce, ve znění pozdějších předpisů (odměňování, pracovní doba, doba odpočinku mezi směnami, placené přesčasy) a zákon č. 435/2004 Sb., o zaměstnanosti, ve znění pozdějších předpisů, a to vůči všem osobám, které se na plnění smlouvy podílejí bez ohledu na to, zda bude dílo prováděno zhotovitelem či jeho poddodavatelem. Uvedeným je zhotovitel povinen zavázat i své poddodavatele.
2. Zhotovitel nese v plném rozsahu odpovědnost za vlastní řízení postupu veškerých prací, za dodržování předpisů o BOZP a ochraně životního prostředí. Dodávky materiálu a provedení stavebních prací je zhotovitel oprávněn zajistit prostřednictvím objednatelem schválených poddodavatelů. Schválení poddodavatelů nezprošťuje zhotovitele odpovědnosti za jeho smluvní závazky a povinnosti vyplývající ze smlouvy. Zhotovitel se zavazuje, že zajistí řádné a včasné plnění finančních závazků svým poddodavatelům.
3. Zhotovitel se ve smyslu § 37 odst. 1 písm. d) zákona zavazuje, že za účelem zajištění předmětu plnění dle smlouvy bude zaměstnávat alespoň 1 osobu znevýhodněnou na trhu práce (např. absolvent, osoba se zdravotním postižením, osoba starší 55 let, osoba po mateřské či rodičovské dovolené, osoba nekvalifikovaná nebo s nízkou kvalifikací či dlouhodobě nezaměstnaná). Zhotovitel je oprávněn prokázat splnění povinnosti dle první věty tohoto odstavce i prostřednictvím poddodavatele, tj. pokud bude osoba znevýhodněná na trhu práce zúčastněná na plnění dle této smlouvy v pracovněprávním vztahu k poddodavateli zhotovitele.
4. V případě, že dojde ke změně osoby znevýhodněné na trhu práce v průběhu plnění této smlouvy, zavazuje se zhotovitel oznámit objednateli takovou změnu a předložit objednateli pracovněprávní vztah a doklad prokazující, že se jedná o osobu znevýhodněnou na trhu práce. Uvedená povinnost zhotovitele se vztahuje rovněž na případ změny v poddodavatelském systému. Zhotovitel se zavazuje provádět změny v seznamu poddodavatelů jen s předchozím písemným souhlasem objednatele a předložit v takovém případě objednateli aktualizovaný seznam svých poddodavatelů.
5. Zhotovitel je dále povinen zajistit, aby se v rámci odborné studijní praxe na realizaci díla podílel alespoň jeden (1) student vysokoškolského studia technického oboru. Splnění podmínky zhotovitel doloží písemným potvrzením o vykonání odborné studijní praxe s uvedením jména studenta včetně jeho studijního oboru a potvrzením o studiu na příslušné vysoké škole, a to nejpozději při předání díla.



Článek XV.
Závěrečná ustanovení

1. Osoby určené k jednání ve věcech technických uvedené v čl. I jsou oprávněny k poskytování součinnosti dle této smlouvy, nejsou však jakkoli oprávněny či zmocněny ke sjednávání změn této smlouvy.
2. Tato smlouva je podepsána elektronicky a nabývá platnosti dnem jejího podpisu oběma smluvními stranami a účinnosti dnem zveřejnění v registru smluv.
3. Tato smlouva se řídí občanským zákoníkem dle § 2586 a násl. občanského zákoníku.
4. Tato smlouva může být změněna pouze dohodou smluvních stran v písemné formě formou dodatku ke smlouvě s číselným označením podle pořadového čísla příslušné změny smlouvy. Předloží-li některá ze smluvních stran návrh na změnu formou písemného dodatku ke smlouvě, je druhá smluvní strana povinna se k návrhu vyjádřit nejpozději do pěti pracovních dnů ode dne následujícího po doručení návrhu dodatku.
5. Smluvní strany se zavazují, že veškeré spory vzniklé v souvislosti s realizací smlouvy budou řešeny smírnou cestou – dohodou. Nedojde-li k dohodě, budou spory řešeny před příslušnými obecnými soudy.
6. Veškerá korespondence mezi smluvními stranami, včetně jejich prohlášení, je ve vztahu k této smlouvě irelevantní, není-li ve smlouvě stanoveno jinak.
7. Každá ze smluvních stran prohlašuje, že tuto smlouvu uzavírá svobodně a vážně, že považuje obsah této smlouvy za určitý a srozumitelný, a že jsou jí známy veškeré skutečnosti, jež jsou pro uzavření této smlouvy rozhodující, na důkaz čehož připojují smluvní strany k této smlouvě své podpisy.
8. Nedílnou součástí této smlouvy jsou níže uvedené přílohy.

- | | |
|-------------|---|
| Příloha č.1 | Nabídkové výkazy výměr - položkové rozpočty |
| Příloha č.2 | Časový harmonogram |
| Příloha č.3 | Kopie výpisu z obchodního rejstříku |

V Holešově

V Petřvaldě

Za objednatele:



Za zhotovitele:



Soupis stavebních prací, dodávek a služeb

Stavba: **2021-203 Oprava bytových jader ve 4.NP a 5.NP internátu A**

Zadavatel: **VPŠ a SPŠ MV v Holešově** IČO: **64422402**
Zlínská 991, 769 01 Holešov DIČ:

Zhotovitel: **OSBAU s.r.o.** IČO: **2117436**
Radvanická 2269 DIČ: **CZ02117436**
735 41 Petřvald

Vypracoval: **ing.**

Rozpis ceny	Celkem		
HSV			1 451 224,91
PSV			4 649 319,30
MON			1 320 766,94
Vedlejší náklady			51 213,80
Ostatní náklady			0,00
Celkem			7 472 524,95

Rekapitulace daní

Základ pro sníženou DPH	15 %	7 472 524,95 CZK
Snížená DPH	15 %	1 120 879,00 CZK
Základ pro základní DPH	21 %	0,00 CZK
Základní DPH	21 %	0,00 CZK

Zaokrouhlení **0,05 CZK**

Cena celkem s DPH 8 593 404,00 CZK

V Holešově



Za objednatele

V Petřvaldě



Rekapitulace dílčích částí

Číslo	Název	Základ pro sníženou DPH	Základ pro základní DPH	DPH celkem	Cena celkem	%
Stavební objekt				0,00		
02	Oprava BJ ve 4 a 5 NP Internátu "A"	7 472 524,95	0,00	1 120 878,74	8 593 403,69	100
2021203-021	Stavba	4 644 320,95	0,00	696 648,14	5 340 969,09	62
2021203-022	Zdravotechnické instalace (2021)	1 325 397,06	0,00	198 809,56	1 524 206,62	18
2021203-023	Elektro	1 320 766,94	0,00	198 115,04	1 518 881,98	18
2021203-024	VZT	182 040,00	0,00	27 306,00	209 346,00	2
Celkem za stavbu		7 472 524,95	0,00	1 120 878,74	8 593 403,69	100

Rekapitulace dílů

Číslo	Název	Typ dílu			Celkem	%
_1	Zařízení č.1 - Větrání bytových jader 3.NP - koupelen	HSV			182 040,00	2
M21	Elektroinstalace	MON			1 320 766,94	18
3	Svislé a kompletní konstrukce	HSV			432 353,60	6
34	Stěny a příčky	HSV			48 717,50	1
4	Vodorovné konstrukce	HSV			12 240,00	0
56	Podkladní vrstvy komunikací a zpevněných ploch	HSV			3 000,00	0
6	Úpravy povrchu, podlahy	HSV			18 173,70	0
61	Úpravy povrchů vnitřní	HSV			353 438,49	5
63	Podlahy a podlahové konstrukce	HSV			43 261,19	1
64	Výplně otvorů	HSV			52 108,80	1
94	Lešení a stavební výtahy	HSV			19 000,00	0
95	Dokončovací konstrukce na pozemních stavbách	HSV			89 595,10	1

96	Bourání konstrukcí	HSV			83 659,72	1
99	Staveništní přesun hmot	HSV			33 395,91	0
711	Izolace proti vodě	PSV			109 584,89	1
721	Vnitřní kanalizace	PSV			70 467,65	1
722	Vnitřní vodovod	PSV			211 922,02	3
725	Zařizovací předměty	PSV			992 456,45	13
762	Konstrukce tesařské	PSV			9 000,00	0
766	Konstrukce truhlářské	PSV			1 495 408,31	20
767	Konstrukce zámečnické	PSV			148 298,43	2
771	Podlahy z dlaždic a obklady	PSV			91 010,37	1
776	Podlahy povlakové	PSV			655 743,16	9
777	Podlahy ze syntetických hmot	PSV			134 324,40	2
781	Obklady keramické	PSV			452 008,08	6
783	Nátěry	PSV			55 826,03	1
784	Malby	PSV			223 269,51	3
D96	Přesuny suti a vybouraných hmot	PSU			80 240,90	1
VN	Vedlejší náklady	VN			51 213,80	1
Cena celkem					7 472 524,95	100

Položkový soupis prací a dodávek

S:	2021-203	VPŠ a SPŠ MV v Holešově
O:	02	Oprava bytových jader ve 4.NP a 5.NP internátu A
R:	2021203-021	Stavba

P.č.	Číslo položky	Název položky	MJ	Množství	Cena / MJ	Celkem	Ceník	Cen. soustava / platnost
Díl: 3		Svislé a kompletní konstrukce				432 353,60		
1	342255022R00	Příčky z cihel a tvárnic nepálených příčky z příčkových pórobetonových tloušťky 75 mm včetně pomocného lešení Bytové jednotky - jádro : (1,7+2,075+0,645+0,8)*2,65*31-(0,7*2,0)*31 Společ. místnost - WC šachta : (3,4+1,675+0,8)*2,65-(0,7+0,9)*2	m2	397,79175	600,00	238 675,05	801-1	RTS 21/ I
2	342264051RT3	Podhledy na kovové konstrukci opláštěné deskami sádrokartonovými nosná konstrukce z profilů CD s přímým uchycením 1x deska, tloušťky 12,5 mm, impregnovaná, bez izolace Byty - koupelna +WC : 2,8*31 společ. místnost úklid.místn.+WC : 4,2+0,95	m2	91,95000	690,00	63 445,50	801-1	RTS 21/ I
3	342264098RT2	Příplatky k podhledům sádrokartonovým příplatek k podhledu sádrokartonovému za plochu přes 2 do 5 m2 Byty - koupelna +WC : 2,8*31 společ. místnost úklid.místn.+WC : 4,2+0,95	m2	91,95000	57,50	5 287,13	801-1	RTS 21/ I
4	342948112R00	Kotvení příček ke konstrukci přístřeplými kotvami Včetně dodávek kotev a spojovacího materiálu. Byty : 2,65*5*32	m	424,00000	65,00	27 560,00	801-1	RTS 21/ I
5	342255028R00	Příčky z cihel a tvárnic nepálených příčky z příčkových pórobetonových tloušťky 150 mm včetně pomocného lešení dozdívka dveřního otvoru : (2,4*2-1,8*2)*4	m2	4,80000	879,40	4 221,12	801-1	RTS 21/ I
6	342948111R00	Kotvení příček ke konstrukci kotvami na hmoždinky Včetně dodávek kotev a spojovacího materiálu. dozdívka dveří : 2*2*4	m	16,00000	95,80	1 532,80	801-1	RTS 21/ I
7	342263513RT2	Revizní protipožární dvířka do SDK příček rozměr 300x300 mm, požární odolnost EI 30 do instal jádra Odk .Z2 : 32	kus	32,00000	2 863,50	91 632,00	801-1	RTS 21/ I
Díl: 34		Stěny a příčky				48 717,50		
8	346244320T00	Obezdivky WC moduly tl. 50 mm byty : 1,2*1,25*31 spol. místnost : (0,1+1,6)*1,25	m2	48,62500	460,00	22 367,50		Vlastní
9	34-01	Podezdívka sprchových vaniček	ks	31,00000	850,00	26 350,00		Vlastní
Díl: 4		Vodorovné konstrukce				12 240,00		
10	411388531R00	Zabetonování otvorů do 1 m2 ve stropěch železobetonových, tvárnících a prefabrikátových včetně bednění, odbednění a výtuže (s dodáním hmot), z pomocného pracovního lešení o výšce podlahy do 1900 mm a pro zatížení do 1,5 kPa, prostup v instal šachtě VZT,ZTI,SV,TV : 0,85*0,45*0,1*32	m3	1,22400	10 000,00	12 240,00	801-4	RTS 21/ I
Díl: 56		Podkladní vrstvy komunikací a zpevněných ploch				3 000,00		
11	56-R01	Miž+dmž podklad. plochy pod výtah panel.plocha 12 m2 na podklad.lože : 1	kpl	1,00000	3 000,00	3 000,00		Vlastní
Díl: 6		Úpravy povrchu, podlahy				18 173,70		
12	602016101R00	Oμίtka stěn z hotových směsí postřík, báze, cementová, , , po jednotlivých vrstvách na panel - částeč .sprch.kout a WC : (2,075+1,1)*2,65*32	m2	269,24000	67,50	18 173,70	801-1	RTS 21/ I
Díl: 61		Úpravy povrchů vnitřní				353 438,49		
13	611401311R00	Oμίtka malých ploch na stropěch přes 0,25 do 1 m2, vápennou štukovou omítkou jakoukoliv maltou, z pomocného pracovního lešení o výšce podlahy do 1900 mm a pro zatížení do 1,5 kPa, byty : 32	kus	32,00000	781,30	25 001,60	801-4	RTS 21/ I
14	612401391R00	Oμίtky malých ploch vnitřních stěn přes 0,25 do 1 m2, vápennou štukovou omítkou jakoukoliv maltou, z pomocného pracovního lešení o výšce podlahy do 1900 mm a pro zatížení do 1,5 kPa, byty : 32	kus	32,00000	613,80	19 641,60	801-4	RTS 21/ I
15	612425931RT2	Oμίtka vápenná vnitřního ostění omítkou štukovou okenního nebo dveřního, z pomocného pracovního lešení o výšce podlahy do 1900 mm a pro zatížení do 1,5 kPa, po osazení nov. zárubní 1800/1970 : (0,3*2)*2*2*4	m2	9,60000	600,00	5 760,00	801-4	RTS 21/ I
16	612421331R00	Oprava vnitřních vápenných omítek stěn v množství opravované plochy přes 10 do 30 %, štukových Odk.2 chodba : (39,7+21,5+33,15+28,67)*2 odk.7 : ((8,15*2+3,46*2)*2,63-(2,1*1,5+0,9*2,0))*2 (1,5*2+2,1)*0,12*2	m2	359,50120	168,80	60 683,80	801-4	RTS 21/ I
17	612471411R00	Tenkovrstvá úprava stěn aktivovaným štukem malta vápenocementová na rovném povrchu vnitřních stěn, pilířů, svislých panelových konstrukcí, s nejnětším obroušením podkladu (pemzou apod.) a oprášením, chodba - vstup jádro byty. : (1,2*2,63-0,7*2,0)*31 Jádro vně : 2,175*2,63*31 Jádro vni : (1,275+1,62+1,2+0,62)*2,63*31 odpoč. otv.+obklady : -(0,7*0,75+(1,2*2+1,52+0,52)*1,25)*31	m2	427,85270	168,80	72 221,54	801-1	RTS 21/ I
18	612473181R00	Oμίtky vnitřní zdíva ze suchých směsí hladké, strojně omítka vápenocementová, strojně nebo ručně nanašená v podlaží i ve schodišti na jakýkoliv druh podkladu, kompletní souvrství na panelu pod obklad - WC+ sprcha : (2,075+1,1)*2,63*31 Spol. místn. WC příčka instal. šachty : 0,8*2,63	m2	260,96175	312,50	81 550,55	801-1	RTS 21/ I
19	612481211RT2	Vyztužení povrchu vnitřních stěn sklotextilní síťovinou s dodávkou síťoviny a stěrkového tmelu na zdívu porobeton : (1,25+1,62+1,2+0,62+0,1+0,875+2,175)*2,6*31 odpoč.otvory : -(0,7*2,0*2)*31	m2	545,10400	162,50	88 579,40	801-1	RTS 21/ I

Položkový soupis prací a dodávek

S:	2021-203	VPŠ a SPŠ MV v Holešově
O:	02	Oprava bytových jader ve 4.NP a 5.NP internátu A
R:	2021203-021	Stavba

P.č.	Číslo položky	Název položky	MJ	Množství	Cena / MJ	Celkem	Ceník	Cen. soustava / platnost
Díl: 63		Podlahy a podlahové konstrukce			43 261,19			
20	632452445T00	Doplň. potěru v ploše do4 m2, tl.30-40 mm (2,85+0,7*0,075)*31	m2	89,97750	410,00	36 890,78		Vlastní
					89,97750			
21	632481211R00	Výztužné vločky do mazanin a potěrů ze sklovláknité tkaniny, oka 40x40x1,1 mm (2,85+0,7*0,075)*31	m2	89,97750	70,80	6 370,41	801-1	RTS 21/ I
					89,97750			
Díl: 64		Výplně otvorů			52 108,80			
22	55330365R	zárubeň kovová hranatá; pro přesné zdění; š profilu 75 mm; š průchodu 600 mm; h průchodu 1 970 mm; L; závěsy pevné nové jádro byty : 17+1	kus	18,00000	778,40	14 011,20	SPCM	RTS 21/ I
					18,00000			
23	55330366R	zárubeň kovová hranatá; pro přesné zdění; š profilu 75 mm; š průchodu 600 mm; h průchodu 1 970 mm; P; závěsy pevné nové jádro byty : 7+7	kus	14,00000	778,40	10 897,60	SPCM	RTS 21/ I
					14,00000			
24	642942111R00	Osazení zárubní dveřních ocelových bez dveřních křidel, do zdíva včetně kotvení, na jakoukoliv cementovou maltu, s vybetonováním prahu v zárubni a s osazením špalíků nebo latí pro dřevěný práh plocha do 2,5 m2 byty+ nové jádro : 32	kus	32,00000	850,00	27 200,00	801-1	RTS 21/ I
					32,00000			
Díl: 94		Lešení a stavební výtahy			19 000,00			
25	949-R01	Mont+dmžz stavebního výtahu včetně revize, proškolení obsluhy, servis Do 5 N.P. : 1	kpl	1,00000	8 000,00	8 000,00		Vlastní
					1,00000			
26	949-R02	Pronájem výtahu včetně dopravy 3	měsíc	3,00000	2 500,00	7 500,00		Vlastní
					3,00000			
27	949R03	Ochranné hrazení nástupu výtahu - 4 a 5 NP	kpl	1,00000	3 500,00	3 500,00		Vlastní
Díl: 95		Dokončovací konstrukce na pozemních stavbách			89 595,10			
28	953981200RT0	Chemické kotvy, beton, hl. 80 mm vč. kotev. trnu výztuže oceli d V8mm pro osaz. výztuže při dobeton. instal. šachty : 6*32	kus	192,00000	45,00	8 640,00		Vlastní
					192,00000			
29	9599	Ochrana podlahy chodby, instalace ochrany a následné odstranění (molino 3 mm + OSB) 72,38*2	m2	144,76000	287,50	41 618,50		Vlastní
					144,76000			
30	59534685	Protipožární pěna 25	kus	25,00000	300,00	7 500,00		Vlastní
					25,00000			
31	952901111R00	##### byty + spol. místnost : (8,0+16,1+2,8)*31+5,8+16,1+4,2+0,95 televizní místnosti : 27,71*2 chodba : 72,47+72,38	m2	1 061,22000	30,00	31 836,60	801-1	RTS 21/ I
					860,95000			
					55,42000			
					144,85000			
Díl: 96		Bourání konstrukcí			83 659,72			
32	96-R01	Vybourání stávajícího bytového jádra celková likvidace byty + kuchyně : 32	kpl	32,00000	2 430,00	77 760,00		Vlastní
					32,00000			
33	968061125R00	Vyvěšení nebo zavěšení dřevěných křidel dveří, plochy do 2 m2 oken, dveří a vrat, s uložením a opětovným zavěšením po provedení stavebních změn, odkaz 5 vstup.dveře 80/197 : (10+7)*2+1 odk. T4 80/197 dveře bytů : 15 WC spol. místnost : 1	kus	51,00000	14,60	744,60	801-3	RTS 21/ I
					35,00000			
					15,00000			
					1,00000			
34	968061126R00	Vyvěšení nebo zavěšení dřevěných křidel dveří, plochy přes 2 m2 oken, dveří a vrat, s uložením a opětovným zavěšením po provedení stavebních změn, odkaz 4 dveře 2400/2000 : 2*4	kus	8,00000	16,90	135,20	801-3	RTS 21/ I
					8,00000			
35	968071125R00	Vyvěšení nebo zavěšení kovových křidel dveří, plochy do 2 m2 s případným uložením a opětovným zavěšením po provedení stavebních změn, chodba - dveře v děl. stěně : 2+2	kus	4,00000	25,70	102,80	801-3	RTS 21/ I
					4,00000			
36	968072456R00	Vybourání a vyjmutí kovových rámu a rolet rámu, včetně pomocného lešení o výšce podlahy do 1900 mm a pro zatížení do 1,5 kPa (150 kg/m2) dveřních zárubní, plochy přes 2 m2 chodby pro dveře 2400/2000- změna otv. : 2,4*2*4	m2	19,20000	256,10	4 917,12	801-3	RTS 21/ I
					19,20000			
Díl: 99		Staveništní přesun hmot			33 395,91			
37	999281111R00	Přesun hmot pro opravy a údržbu objektů pro opravy a údržbu dosavadních objektů včetně vnějších pláštů výšky do 25 m, oborů 801, 803, 811 a 812	t	66,79181	500,00	33 395,91	801-4	RTS 21/ I
Díl: 711		Izolace proti vodě			109 584,89			
38	711210010RA0	Izolace stěrkové nátěr hydroizolační těsnicí hmotou, tekutou jednosložkovou izolací , proti vlhkosti, včetně těsnícího pásu do spoje podlaha-stěna Byty - podlaha koupelna + WC : 2,8*31 sprchový kout svísele : (0,875+1,1+0,875+0,1)*2,0*31 svísele WC : ((1,2*2+1,495+0,495)*0,15-0,7*0,15)*31	m2	286,85850	210,00	60 240,29	AP-PSV	RTS 21/ I
					86,80000			
					182,90000			
					17,15850			
39	711212601RT2	Izolace proti vodě doplňky těsnící pás š.100 mm do spoje podlaha-stěna Byty - koupelna + WC : ((0,175+0,875+1,1+2,075+1,495+1,2+0,495)-0,7)*31	m	208,16500	120,00	24 979,80	800-711	RTS 21/ I
					208,16500			
40	711212602R00	Izolace proti vodě doplňky těsnící roh do spoje podlaha stěna Koupelna + WC : 5*31	kus	155,00000	130,00	20 150,00	800-711	RTS 21/ I
					155,00000			
41	998711203R00	Přesun hmot pro izolace proti vodě svísele do 60 m 50 m vodorovně měřeno od těžiště půdorysné plochy skládky do těžiště půdorysné plochy objektu	%	1 053,70090	4,00	4 214,80	800-711	RTS 21/ I
Díl: 762		Konstrukce tesařské			9 000,00			
42	762 71- R02	D+Mžz, rozšíření plošiny schodiště v nákl. výtahu	kpl	1,00000	9 000,00	9 000,00		Vlastní

Položkový soupis prací a dodávek

S:	2021-203	VPŠ a SPŠ MV v Holešově
O:	02	Oprava bytových jader ve 4.NP a 5.NP internátu A
R:	2021203-021	Stavba

P.č.	Číslo položky	Název položky	MJ	Množství	Cena / MJ	Celkem	Ceník	Cen. soustava / platnost
		1,0		1,00000				
Díl: 766		Konstrukce truhlářské				1 495 408,31		
43	54913718.A	Dveřní kování - WC,koupelna	kus	32,00000	451,00	14 432,00		Vlastní
44	54913718.B	Dveřní kování - dvoukř. dveří klika - klika +vložka + dělený čtyřhran vstup. dveře od schodiště T3 : 2	kus	2,00000	382,20	764,40		Vlastní
45	54913718.C	Dveřní kování dveří klika - klika +vložka vstup. dveře do bytů : 31 dtto telev. místn.,kanceláře : 2 posilovna ,spol. místnost : 1	kus	34,00000	382,20	12 994,80		Vlastní
46	611-R0001	Dveře vnitřní požární EI/EW 30- C DP3 80x197cm Lamino buk , zavírač Vstupy do bytů : 20+14	kus	34,00000	4 014,70	136 499,80		Vlastní
47	611-R0002	Dveře vnitřní požární EI/EW 30-C DP3 180x197 cm Dýhované,sv. buk , zavírač , panikové kování 4 a 5 NP 2x : 4	kus	4,00000	19 878,30	79 513,20		Vlastní
48	61161801.B	Dveře vnitřní plně HPL bílá hladká. 1kř. 60x197 včetně větrací mřížky VM dveře byt. jádra - byty L+P : 18+14	kus	32,00000	5 146,60	164 691,20		Vlastní
49	61187156.A	Prah dubový L- 80 cm š.10 cm tl. 2 cm vč. nátěru Vstupy do bytů dveře T2 : 20+14	kus	34,00000	225,50	7 667,00		Vlastní
50	61187189.A	Prah dubový L- 180 cm š.10 cm tl. 2 cm vč.nátěru 4 a 5 NP vstup. dveře od schodiště T3 : 4	kus	4,00000	451,00	1 804,00		Vlastní
51	766 66 9900T00	T-4 dveře do pokojů CPL + Mtž dveřního kování Dveře vni - bytů : 18+14	kus	32,00000	3 279,60	104 947,20		Vlastní
52	766 66-R01	Osazení samozavírače na dveře a ocelovou zárubeň Vstup do bytů a spol . místnost : 32 telev. místn. : 2 Dvoukřídle dveře - z chodby : 4	kus	38,00000	112,70	4 282,60		Vlastní
53	766 66-R02	Osazení koordinátoru otevírání dvoukřídlových dveří Dvoukřídle požár.dveře - chodby : 2	kus	2,00000	112,70	225,40		Vlastní
54	766-R01	Mtž sestav interier.nábytku dle odkazu T-5,T-6, vč. roznosu	kpl	1,00000	85 241,60	85 241,60		Vlastní
55	766-R02 -T5	T-5 odkládací skříň s hor. nástavbou uzamykatelná na klíč - 3x685/580/1900 mm+3x685/580/650mm Odk.T-5 : 31	kus	31,00000	19 856,90	615 563,90		Vlastní
56	766-R03 -T6	T-6 Skříň na boty se soklem 900/1350/350 uzamykatel. na klíč s odkládací stěnou a zrcadlem Odk. T-6 : 15+16	kus	31,00000	5 250,90	162 777,90		Vlastní
57	766-R04 -T7	Demont +Zpmont kuch. linka odk.T-7 1850/600/900 mm s těsnícími lištami + podvěsná Digestof MORA 60 cm spol. místnost : 1	kus	1,00000	3 945,90	3 945,90		Vlastní
58	766-R06	Dřevěná krycí lišta	kus	31,00000	550,00	17 050,00		Vlastní
59	766661112R00	Montáž dveřních křídel kompletizovaných otevíracích , do ocelové nebo fošnové zárubně, jednokřídlových, šířky do 800 mm Bytové jádro dveře T1 - : 18+14	kus	32,00000	338,20	10 822,40	800-766	RTS 21/ I
60	766661413R00	Montáž dveřních křídel kompletizovaných otevíracích , protipožárních bez kukátka, do ocelové nebo fošnové zárubně, jednokřídlových, šířky do 800 mm Vstupy do bytů dveře T2 : 20+14	kus	34,00000	676,40	22 997,60	800-766	RTS 21/ I
61	767646521R00	Montáž dveří protipožárních uzávěrů, výšky do 1970 mm, dvoukřídlových 4 a 5.NP vstup. dveře od schodiště T3 : 2+2	kus	4,00000	1 127,40	4 509,60	800-767	RTS 21/ I
62	766662811R00	Demontáž dveřních křídel prahů dveří jednokřídlových Vstupy do bytů dveře T2 : 20+14	kus	34,00000	43,10	1 465,40	800-766	RTS 21/ I
63	766662812R00	Demontáž dveřních křídel prahů dveří dvoukřídlových 4 a 5.NP vstup. dveře od schodiště T3 : 2+2	kus	4,00000	58,80	235,20	800-766	RTS 21/ I
64	766670021R00	Montáž klíky a štítku jádra : 32 ubytovací pokoje (kanceláře, spol. místnost) : 31+1+1 požár.dveře : 34+4	kus	103,00000	39,50	4 068,50	800-766	RTS 21/ I
65	766695212R00	Ostatní montáž prahů dveří jednokřídlových, šířky do 100 mm Vstupy do bytů dveře T2 : 20+14	kus	34,00000	112,70	3 831,80	800-766	RTS 21/ I
66	766695232R00	Ostatní montáž prahů dveří dvoukřídlových, šířky do 100 mm 3.NP vstup. dveře od schodiště T3 : 2+2	kus	4,00000	112,70	450,80	800-766	RTS 21/ I
67	766699731R00	Ostatní montáž překrytí spár lištou, z tvrdého dřeva, ploché 2,63*31*2	m	163,06000	22,50	3 668,85	800-766	RTS 21/ I
68	766825811R00	Demontáž nábytku vestavěného skříni jednokřídlových	kus	31,00000	152,60	4 730,60	800-766	RTS 21/ I
69	766825821R00	Demontáž nábytku vestavěného skříni dvoukřídlových	kus	31,00000	180,00	5 580,00	800-766	RTS 21/ I
70	998766203R00	Přesun hmot pro konstrukce truhlářské v objektech výšky do 24 m 50 m vodorovně	%	14 747,61650	1,40	20 646,66	800-766	RTS 21/ I
Díl: 767		Konstrukce zámečnické				148 298,43		
71	767-02	Dmtž +zpět.mtž zábradlí podest únik. schodiště včetně nátěru - přístup k výtahu únik.schodiště : 1+1	kpl	2,00000	9 000,00	18 000,00		Vlastní
72	767-01	Dodávka a montáž hliníkových dveří 1900/2000mm	ks	2,00000	46 337,30	92 674,60		Vlastní
73	767112812R00	Demontáž stěn a příček pro zasklení svařovaných	m2	147,87000	225,50	33 344,69	800-767	RTS 21/ I

Položkový soupis prací a dodávek

S:	2021-203	VPŠ a SPŠ MV v Holešově
O:	02	Oprava bytových jader ve 4.NP a 5.NP internátu A
R:	2021203-021	Stavba

P.č.	Číslo položky	Název položky	MJ	Množství	Cena / MJ	Celkem	Ceník	Cen. soustava / platnost
		byty : 1,8*2,65*(15+16)		147,87000				
74	767137801R00	Demontáž stěn a příček z plechu příček sádkartonových roštu vč. dveří a zárubně : 3,4*2,65	m2	9,01000	39,50	355,90	800-767	RTS 21/ I
75	767137803R00	Demontáž stěn a příček z plechu příček sádkartonových desek do suti	m2	9,01000	112,70	1 015,43	800-767	RTS 21/ I
		Odkaz na mn. položky pořadí 74 : 9,01000		9,01000				
76	998767203R00	Přesun hmot pro kovové stavební doplňk. konstrukce v objektech výšky do 24 m 50 m vodorovně	%	1 453,90620	2,00	2 907,81	800-767	RTS 21/ I
Díl: 771	Podlahy z dlaždic a obklady					91 010,37		
77	59763764	Dlažba vni - protiskluz.-nař.RAKO-Samba 33x33 soklík : 4,2*0,1 Koeficient : 0,1 Odkaz na mn. položky pořadí 83 : 63,08900 Koeficient : 0,05	m2	66,70545	291,50	19 444,64		Vlastní
				0,42000	0,04200			
				63,08900	3,15445			
78	58581982.B	Stěrka podlahová lici samonivelační Odkaz na mn. položky pořadí 79 : 63,08900*15	kg	946,33500	12,00	11 356,02		Vlastní
				946,33500				
79	771101115R00	Příprava podkladu před kladením dlažeb vyrovnání podkladů samonivelační hmotou tl. do 10 mm Byty jádro vni - WC odk.15 : (1,2*1,52+0,6*0,075)*31 společ. místn. úklid+WC : 4,2+0,95	m2	63,08900	126,50	7 980,76	800-771	RTS 21/ I
				57,93900				
				5,15000				
80	771101210R00	Příprava podkladu pod dlažby penetrace podkladu pod dlažby Odkaz na mn. položky pořadí 79 : 63,08900	m2	63,08900	46,50	2 933,64	800-771	RTS 21/ I
				63,08900				
81	771475014R00	Montáž soklíků z dlaždic keramických výšky 100 mm, soklíků vodorovných, kladených do flexibilního tmele společ. místn. úklid : 1,675+2,525	m	4,20000	128,00	537,60	800-771	RTS 21/ I
				4,20000				
82	771479001R00	Montáž soklíků z dlaždic keramických Řezání dlaždic pro soklíky společ. místn. úklid : 1,675+2,525	m	4,20000	93,20	391,44	800-771	RTS 21/ I
				4,20000				
83	771575109R00	Montáž podlah z dlaždic keramických 300 x 300 mm, režných nebo glazovaných, hladkých, kladených do flexibilního tmele Byty jádro vni - WC odk.15 : (1,2*1,52+0,6*0,075)*31 společ. místn. úklid+WC : 4,2+0,95	m2	63,08900	480,00	30 282,72	800-771	RTS 21/ I
				57,93900				
				5,15000				
84	771578011R00	Zvláštní úpravy spár spára podlaha-stěna silikonem byty + WC spára dlažba -obklad : (1,2*2+1,52*2-0,7)*31 spol. část úklid +WC : (2,525*2+1,675*2-0,7)+(0,8*2+1,175*2-0,7)	m	157,89000	53,80	8 494,48	800-771	RTS 21/ I
				146,94000				
				10,95000				
85	771579791R00	Příplatky k položkám montáže podlah keramických příplatek za plochu podlah keramických do 5 m2 jednotlivě Odkaz na mn. položky pořadí 83 : 63,08900	m2	63,08900	14,90	940,03	800-771	RTS 21/ I
				63,08900				
86	771579795R00	Příplatky k položkám montáže podlah keramických příplatek za spárování vodoudpující hmotou - plošně Odkaz na mn. položky pořadí 83 : 63,08900	m2	63,08900	29,00	1 829,58	800-771	RTS 19/ II
				63,08900				
87	998771203R00	Přesun hmot pro podlahy z dlaždic v objektech výšky do 24 m 50 m vodorovně	%	841,90910	8,10	6 819,46	800-771	RTS 21/ I
Díl: 776	Podlahy povlakové					655 743,16		
88	776511830T00	Odstranění starého lepidla z podlah 55,42+27,71+499,1+308,83	m2	891,06000	5,80	5 168,15		Vlastní
				891,06000				
89	776511832T00	Vysátí podkladu nášlapných ploch 55,42+27,71+499,1+308,83	m2	891,06000	5,80	5 168,15		Vlastní
				891,06000				
90	28342456R	lišta soklová; pro vinylové podlahy, vpředu s lepicím prožkem; materiál PVC; š = 11,8 mm; h = 60,0 mm; 6 barev televizní místn. : 44,64*1,1	m	49,10400	105,80	5 195,20	SPCM	RTS 16/ II
				49,10400				
91	28412231R	podlahovina PVC v rolich; l = 30 000 mm; tl. 2,40 mm; heterogenní; protiskluzná; oblast bytová, komerční Byty pokoje : 16,1*31 společ.místn : 16,1 Koeficient : 0,15	m2	592,48000	339,30	201 028,46	SPCM	RTS 21/ I
				499,10000				
				16,10000				
				77,28000				
92	28412354R	podlahovina PVC v rolich; š = 4 000,0 mm; l = 24000,0 mm; tl. 2,50 mm; heterogenní; protiskluzná; oblast bytová, komerční, průmyslová Byty - chodby : 8,0*31 společ.místnost- chodba : 5,8 Koeficient : 0,15	m2	291,87000	339,30	99 031,49	SPCM	RTS 21/ I
				248,00000				
				5,80000				
				38,07000				
93	69741054.B	Koberec zátěžový - viz.Specifikace ATLANTIC televiz. místn.č. 404,504 : 55,42 soklík : 102,98*0,08 Koeficient : 0,05	m2	66,84132	437,00	29 209,66		Vlastní
				55,42000				
				8,23840				
				3,18292				
94	776101121R00	Přípravné práce penetrace podkladu položky neobsahují žádný materiál Byty - chodba + pokoj : (8,0+16,1)*28 spol. místnost : 5,8+16,1 tel.místnosti : 27,71*2	m2	752,12000	25,30	19 028,64	800-775	RTS 21/ I
				674,80000				
				21,90000				
				55,42000				
95	776401800R00	Demontáž soklíků nebo lišt pryžových nebo PVC odstranění a uložení na hromady byt. pokoj odk.8,9 : (4,65*2+3,46*2)*31 dtto chodby +jádro : (1,25*2+3,46*2+2,07*2+1,78*2+1,24*2+0,85*2+0,74*2+1,17*2)*30 -(0,9*3+0,8*2+0,7*2)*30	m	1 118,26000	11,60	12 971,82	800-775	RTS 21/ I
				502,82000				
				753,60000				
				-171,00000				

Položkový soupis prací a dodávek

S:	2021-203	VPŠ a SPŠ MV v Holešově
O:	02	Oprava bytových jader ve 4.NP a 5.NP internátu A
R:	2021203-021	Stavba

P.č.	Číslo položky	Název položky	MJ	Množství	Cena / MJ	Celkem	Ceník	Cen. soustava / platnost
		společ.místn. : 4,65*2+3,46*2+3,4*2+1,7*2+2,52*2+1,67*2+0,8*2+1,17*2 -(0,9*5+0,7*2)			38,74000 -5,90000			
96	776421100RU1	Lepení soklíků PVC a napojení krytiny na stěnu lepení podlahových soklíků z PVC a vinylu včetně dodávky soklíků	m	911,89000	107,00	97 572,23	800-775	RTS 21/ I
		Byty chodby : ((1,25*2+3,46*2+2,075*2+1,74*2)-(0,9*2+0,7*2))*31 dtto pokoje+ spol. místn. : (4,65*2+3,46*2-0,9)*31 spol. místn. chodba : (3,4*2+1,71*2)-(0,9*2+0,8)			429,35000 474,92000 7,62000			
97	776431010R00	Montáž, lepení podlah. soklíků z kobercových pásů včetně dodávky kobercové lišty	m	44,64000	46,00	2 053,44	800-775	RTS 21/ I
		televizní místnosti : (8,15*2+3,46*2)*2-0,9*2			44,64000			
98	776511810RT1	Odstranění povlakových podlah z nášlapné plochy lepených, bez podložky, z ploch přes 20 m2	m2	55,42000	34,90	1 934,16	800-775	RTS 21/ I
		2* tel.místn : 27,71+27,71			55,42000			
99	776511820RT2	Odstranění povlakových podlah z nášlapné plochy lepených, s podložkou, z ploch přes 10 do 20 m2	m2	515,20000	63,00	32 457,60	800-775	RTS 21/ I
		byty - pokoje : 16,1*31 společenská místnost : 16,1			499,10000 16,10000			
100	776511820RT3	Odstranění povlakových podlah z nášlapné plochy lepených, s podložkou, z ploch do 10 m2	m2	318,76063	63,00	20 081,92	800-775	RTS 21/ I
		Byty - chodba : 8,0*31 jádro koupel.+WC : (1,24*0,85+0,745*1,175) *31 společen. místn. chodba úklid,WC : 5,8+4,2+0,95			248,00000 59,81063 10,95000			
101	776522100R00	Lepení povlakových podlah z plastů Lepení povlakových podlah z plastů - pásy z PVC, montáž,	m2	769,00000	126,50	97 278,50	800-775	RTS 21/ I
		Byty - chodba + pokoj : (8,0+16,1)*31 spol. místnost : 5,8+16,1			747,10000 21,90000			
102	776572100R00	Položení povlakových podlah textilních montáž - podlahová krytina textilní ve specifikaci lepených, z pásů textilních všivávaných a vpichovaných	m2	55,42000	92,00	5 098,64	800-775	RTS 21/ I
		televiz. místn.č. 404,504 : 27,71+27,71			55,42000			
103	776981113R00	Přechodové, krycí a ukončující podlahové profily přechodová lišta, různá výška podlahoviny, eloxovaný hliník, samolepicí profil, výška profilu 8 mm, šířka profilu 35 mm	m	75,90000	253,00	19 202,70	800-775	RTS 21/ I
		Byty - chodba-koupel : 31*0,6*1,1 Byty - chodba-chodba + chodba - pokoj : 31*0,8*1,1*2 Spol. místn. chodba - úklid : 0,8*1,1			20,46000 54,56000 0,88000			
104	998776203R00	Přesun hmot pro podlahy povlakové v objektech výšky do 24 m vodorovně do 50 m	%	6 524,80760	0,50	3 262,40	800-775	RTS 21/ I
Díl: 777		Podlahy ze syntetických hmot				134 324,40		
105	777561025T00	Vyrovnaní podlahy stěrkou tloušťky 2 mm s penetrací podkladu	m2	824,42000	161,00	132 731,62		Vlastní
		Byty chodba a pokoj : (8,0+16,1)*31 spol. místnost vč.chodby : 16,1+5,8 televizní místnosti : 27,71*2			747,10000 21,90000 55,42000			
106	998777203R00	Přesun hmot pro podlahy syntetické v objektech výšky do 24 m 50 m vodorovně	%	1 327,31620	1,20	1 592,78	800-773	RTS 21/ I
Díl: 781		Obklady keramické				452 008,08		
107	781495115U00	Spárování obkladu silikonem	m	242,70000	40,00	9 708,00		Vlastní
		sprchový kout +WC : 242,7			242,70000			
108	59781578	Obklad -např.RAKO -Samba 20 x40 mm -viz spec.TZ	m2	576,93344	247,50	142 791,03		Vlastní
		Odkaz na mn. položky pořadí 109 : 495,86125 Odkaz na mn. položky pořadí 110 : 38,80000*0,15 Koeficient : 0,15			495,86125 5,82000 75,25219			
109	781101210R00	Příprava podkladu pod obklady penetrace podkladu pod obklady	m2	495,86125	46,50	23 057,55	800-771	RTS 21/ I
		byty - WC : (1,2*2+1,62+0,62)*2,10*30-0,7*2,10*31 dtto sprch. kout : (0,875*2+1,1+0,1)*2,6*31 spol. místnost - WC + úklid . místn. : (0,8*2+1,175*2)*2,0-0,7*2,0+(0,125+1,6+0,9)*1,25 dtto za kuch. linkou : (0,6+2,0)*0,6			246,75000 237,77000 9,78125 1,56000			
110	781320111R00	Obkládání parapetů do tmele šířky do 150 mm	m	38,80000	243,00	9 428,40	800-771	RTS 21/ I
		z obkladaček pórovinových, keramických, hutných i polohutných, do tmele, byty - obkl. WC modulu : 1,2*31 spol. místnost úklid : 1,6			37,20000 1,60000			
111	781415015RT2	Montáž obkladů vnitřních z obkladaček pórovinových montáž obkladů vnitřních z obkladaček pórovinových do tmele , 200 x 200, nebo 300 x 150 mm, lepených do flexibilního tmele	m2	495,86125	480,00	238 013,40	800-771	RTS 21/ I
		Odkaz na mn. položky pořadí 109 : 495,86125			495,86125			
112	781419705R00	Montáž obkladů vnitřních z obkladaček pórovinových příplatky k položkám montáže obkladů vnitřních z obkladaček pórovinových příplatek za spárovací hmotu - plošně	m2	495,86125	3,60	1 785,10	800-771	RTS 21/ I
		Odkaz na mn. položky pořadí 109 : 495,86125			495,86125			
113	781491001R00	Lišty k obkladům bez dodávky materiálu	m	308,60000	59,50	18 361,70	800-771	RTS 21/ I
		sprchový kout + WC : 308,6			308,60000			
114	998781203R00	Přesun hmot pro obklady keramické v objektech výšky do 24 m	%	4 431,45180	2,00	8 862,90	800-771	RTS 21/ I
Díl: 783		Nátěry				55 826,03		
115	783222113T00	Údržba - nátěr syntetický kovových konstrukcí 2 x	m2	102,56900	143,00	14 667,37		Vlastní
		Odkaz na mn. položky pořadí 116 : 102,56900			102,56900			
116	783201811R00	Odstranění nátěrů z kovových doplňků, konstrukcí oškrábáním	m2	102,56900	28,40	2 912,96	800-783	RTS 21/ I
		Stávající zárubně chodba Odkaz T2 : 34*1,05			35,70000			

Položkový soupis prací a dodávek

S:	2021-203	VPŠ a SPŠ MV v Holešově
O:	02	Oprava bytových jader ve 4.NP a 5.NP internátu A
R:	2021203-021	Stavba

P.č.	Číslo položky	Název položky	MJ	Množství	Cena / MJ	Celkem	Ceník	Cen. soustava / platnost
		Díto Odkaz T4 : 32*1,05		33,60000				
		Zárubeň WC spol. místnost : 1*0,925		0,92500				
		elektr.rozvod. skříně na chodbě : (0,12+1,0+0,12)*2,65*4		13,14400				
		hliníkové dveře : 2,4*2*2*2		19,20000				
117	783225400R00	Nátěry kov.stavebních doplňků.konstrukcí syntetické dvojnásobné + 1x email + tmelení, nátěr zárubní do byt. jádra Z 6 : 0,95*32	m2	38,20000	234,50	8 957,90	800-783	RTS 21/ I
		dtoo odkaz Z1 : 4*1,95		7,80000				
118	783623920R00	Údržba nátěrů truhlářských výrobků, syntetické jednonásobné s 1x emailováním a 1x tmelením na vzduchu schnoucí	m2	95,40000	307,00	29 287,80	800-783	RTS 21/ I
		dveři vícevýpňových (profilovaných) a žaluziových nebo oken dvoudílných tříkřídlových a vícekřídlových a oken třídílných a vícedílných nebo vestavěného nábytku.						
		Dveře stávající Odkaz T4 : (18+14)*2,9		92,80000				
		Dveře WC spol. místnost : 1*2,6		2,60000				
Díl: 784 Malby						223 269,51		
119	784191101R00	Příprava povrchu Penetrace (napouštění) podkladu disperzní, jednonásobná	m2	4 267,77700	10,00	42 677,77	800-784	RTS 21/ I
		V malířských pracích se odečítají plochy otvorů větší jak 4 m2. A to jen plocha otvoru nad 4 m2. (např. u otvoru plochy 5 m2 se odečítá jen 1m2)						
		Pokoj-byty+spol. místn. : ((3,46*2+4,65*2)*2,63+16,1)*32		1 880,27520				
		chodby - byty : ((1,25*2+3,46*2+2,075*2+1,74*2)*2,63+8,0)*31		1 638,08650				
		chodba - společ. místn. : (3,4*2+1,71*2)*2,63+5,8+(2,25*2+1,675*2)*2,63+4,2-3,25		54,27410				
		učebna + televizní místn. : ((3,4*8,15*2)*2,63+27,71)*2		346,92920				
		hl. chodba : (32,1*2+2,25)*2,63+(31,85*2+2,25)*2,63		348,21200				
120	784195222R00	Malby z malířských směsí oteruvzdorných, , barevné, dvojnásobné	m2	4 267,77700	27,00	115 229,98	800-784	RTS 21/ I
		Odkaz na mn. položky pořadí 119 : 4267,77700		4 267,77700				
121	784403801R00	Odstranění maleb úplným omytím na sádrové omítce, v místnostech do 3,8 m	m2	4 267,77700	8,00	34 142,22	800-784	RTS 21/ I
		Odkaz na mn. položky pořadí 119 : 4267,77700		4 267,77700				
122	784443001RT4	Malba disperzní interiérová Paulin, výška do 3,8 m, nátěr Mantolac Interno omyvatelný, bílý, 2 x +1 x	m2	283,81395	45,00	12 771,63		RTS 13/ I
		Byty - jádro vni - stěny : (1,275+1,62+1,2+0,62)*2,63*31		384,41395				
		jádro strop SDK+spol. místn. úklid+WC : 2,8*30+4,2+0,95		89,15000				
		odpoč.obklady+otv. : -(0,7*0,75+(1,2*2+1,62+0,62)*1,25)*30		-189,75000				
123	784447131R00	Příprava povrchu Vyhrazení povrchu stěrkou nebo tmelem v místnostech do 3,8m, latex, jednonásobné	m2	283,81395	65,00	18 447,91	800-784	RTS 21/ I
		Odkaz na mn. položky pořadí 122 : 283,81395		283,81395				
Díl: D96 Přesuny suti a vybouraných hmot						71 403,76		
124	979990141R00	Poplatek za skládku polystyren+omítka, skupina 17 06 04 a 17 09 04 z Katalogu odpadů	t	9,12000	1 710,00	15 595,20	801-3	RTS 21/ I
		Bytové jádro : 32*0,285		9,12000				
125	979990161R00	Poplatek za skládku dřevu, skupina 17 02 01 z Katalogu odpadů	t	6,80500	585,00	3 980,93	801-3	RTS 21/ I
		nábytek : 2,643+3,312		5,95500				
		dveře do bytů : 34*0,025		0,85000				
126	979990163R00	Poplatek za skládku plast+sklo, skupina 17 02 03 a 17 02 02 z Katalogu odpadů	t	0,20900	1 710,00	357,39	801-3	RTS 21/ I
		vni proskl.stěna : 4,75*0,022*2		0,20900				
127	979990181R00	Poplatek za skládku PVC podlahová krytina, skupina 17 02 03 z Katalogu odpadů	t	0,95200	1 710,00	1 627,92	801-3	RTS 21/ I
		0,952		0,95200				
128	979081111R00	Odvoz suti a vybouraných hmot na skládku Odvoz suti a vybour. hmot na skládku do 1 km	t	2,70200	248,00	670,10	801-3	RTS 21/ I
		(6,805-5,955)+0,209+0,952+0,691		2,70200				
129	979081121R00	Odvoz suti a vybouraných hmot na skládku příplatek za každý další 1 km	t	19,53000	14,10	275,37	801-3	RTS 21/ I
		PVC : 0,952*15		14,28000				
		ostatní : (2,702-0,952)*3		5,25000				
130	979087007R00	Odvoz na skládku demontovaných konstrukcí dřevěných, do 5000 m	t	15,07500	764,10	11 518,81	801-5	RTS 21/ I
		nábytek+ dveře : 5,955		5,95500				
		bytové jádro : 9,12		9,12000				
131	979087008R00	Odvoz na skládku demontovaných konstrukcí dřevěných, příplatek za každých dalších i započatých 5000 m	t	50,80500	206,60	10 496,31	801-5	RTS 21/ I
		nábytek,dveře - spalovna : 7*5,955		41,68500				
		bytové jádro- skl.nebezpeč. odpadu : 1*9,12		9,12000				
132	979990101R00	Poplatek za skládku směsi betonu a cihel do 30x30 cm, skupina 17 01 01 a 17 01 02 z Katalogu odpadů	t	0,69100	270,00	186,57	801-3	RTS 21/ I
133	979011111R00	Svislá doprava suti a vybouraných hmot za prvé podlaží nad nebo pod základním podlažím	t	17,08600	304,70	5 206,10	801-3	RTS 21/ I
		Odkaz na mn. položky pořadí 124 : 9,12000		9,12000				
		Odkaz na mn. položky pořadí 125 : 6,80500		6,80500				
		Odkaz na mn. položky pořadí 126 : 0,20900		0,20900				
		Odkaz na mn. položky pořadí 127 : 0,95200		0,95200				
		Odkaz na mn. položky pořadí 132 : 0,00000		0,00000				
134	979011121R00	Svislá doprava suti a vybouraných hmot příplatek za každé další podlaží	t	42,71500	190,40	8 132,94	801-3	RTS 21/ I
		Odkaz na mn. položky pořadí 124 : 9,12000*2,5		22,80000				
		Odkaz na mn. položky pořadí 125 : 6,80500*2,5		17,01250				
		Odkaz na mn. položky pořadí 126 : 0,20900*2,5		0,52250				
		Odkaz na mn. položky pořadí 127 : 0,95200*2,5		2,38000				
		Odkaz na mn. položky pořadí 132 : 0,00000*2,5		0,00000				

Položkový soupis prací a dodávek

S:	2021-203	VPŠ a SPŠ MV v Holešově
O:	02	Oprava bytových jader ve 4.NP a 5.NP internátu A
R:	2021203-021	Stavba

P.č.	Číslo položky	Název položky	MJ	Množství	Cena / MJ	Celkem	Ceník	Cen. soustava / platnost
135	979086112R00	Vodorovná doprava suti a vybouraných hmot nakládání nebo překládání suti a vybouraných hmot na dopravní prostředek při vodorovné dopravě, , bez naložení, s vyložení a hrubým urovnáním Odkaz na mn. položky pořadí 124 : 9,12000 Odkaz na mn. položky pořadí 125 : 6,80500 Odkaz na mn. položky pořadí 126 : 0,20900 Odkaz na mn. položky pořadí 127 : 0,95200 Odkaz na mn. položky pořadí 132 : 0,00000	t	17,08600	145,80	2 491,14	832-1	RTS 21/ I
136	979087312R00	Vodorovné přemístění suti nošením k místu nakládky vodorovné přemístění vybouraných hmot nošením nebo přehozením, na vzdálenost 10 m nebo vybouraných hmot nošením nebo přehazováním k místu nakládky přístupnému normálním dopravním prostředkům do 10 m, Odkaz na mn. položky pořadí 124 : 9,12000 Odkaz na mn. položky pořadí 125 : 6,80500 Odkaz na mn. položky pořadí 126 : 0,20900 Odkaz na mn. položky pořadí 127 : 0,95200 Odkaz na mn. položky pořadí 132 : 0,00000	t	17,08600	276,80	4 729,40	800-2	RTS 21/ I
137	979087392R00	Vodorovné přemístění suti nošením k místu nakládky příplatek za každých dalších i započatých 10 m vzdálenosti vybouraných hmot, nebo vybouraných hmot nošením nebo přehazováním k místu nakládky přístupnému normálním dopravním prostředkům do 10 m, Odkaz na mn. položky pořadí 135 : 17,08600*3	t	51,25800	119,70	6 135,58	800-2	RTS 21/ I
Díl: VN	Vedlejší náklady					9 500,00		
138	005122 R	Provozní vlivy	Soubor	1,00000	1 000,00	1 000,00		RTS 21/ I
139	005121 R	Zařízení staveniště	Soubor	1,00000	7 000,00	7 000,00		RTS 21/ I
140	005124010R	Koordinační činnost	Soubor	1,00000	500,00	500,00		RTS 21/ I
141	VRN8	Stavební připomoci HSV	Soubor	1,00000	1 000,00	1 000,00		Vlastní
Celkem						4 644 320,95		

Položkový soupis prací a dodávek

S:	2021-203	VPŠ a SPŠ MV v Holešově
O:	02	Oprava bytových jader ve 4.NP a 5.NP internátu A
R:	2021203-022	Zdravotechnické instalace

P.č.	Číslo položky	Název položky	MJ	Množství	Cena / MJ	Celkem	Ceník	Cen. soustava / platnost
Díl: 721 Vnitřní kanalizace						70 467,65		
1	721171803R00	Demontáž potrubí z PVC do DN 75 Jádra pokojů : 31*1,5 Spol.místnost : 1*1	m	47,50000 46,50000 1,00000	10,44	495,90		RTS 21/ I
2	721171808R00	Demontáž potrubí z PVC do DN 114 Jádra pokojů : 31*1 Spol. místnost : 1*1,5	m	32,50000 31,00000 1,50000	27,99	909,68		RTS 21/ I
3	721176102R00	Potrubí HT připojovací DN 40 x 1,8 mm Jádra pokojů : 31*1,5 Spol. místnost : 1*1,5	m	48,00000 46,50000 1,50000	208,80	10 022,40		RTS 21/ I
4	721176103R00	Potrubí HT připojovací DN 50 x 1,8 mm Jádra pokojů : 31*1,5 Spol. místnost : 1*0,5	m	47,00000 46,50000 0,50000	229,05	10 765,35		RTS 21/ I
5	721176105R00	Potrubí HT připojovací DN 100 x 2,7 mm Jádra pokojů : 31*1,5 Spol. místnost : 1*1,5	m	48,00000 46,50000 1,50000	732,60	35 164,80		RTS 21/ I
6	721194104R00	Vyvedení odpadních výpustek D 40 x 1,8 Jádra pokojů : 31*1 Spol. místnost : 1*1	kus	32,00000 31,00000 1,00000	67,68	2 165,76		RTS 21/ I
7	721194105R00	Vyvedení odpadních výpustek D 50 x 1,8 Jádra pokojů : 31*1 Spol. místnost : 1*1	kus	32,00000 31,00000 1,00000	74,97	2 399,04		RTS 21/ I
8	721194109R00	Vyvedení odpadních výpustek D 110 x 2,3 Jádra pokojů : 31*1 Spol. místnost : 1*2	kus	33,00000 31,00000 2,00000	111,60	3 682,80		RTS 21/ I
9	721290111R00	Zkouška těsnosti kanalizace vodou DN 125 48+47+48	m	143,00000 143,00000	21,24	3 037,32		RTS 21/ I
10	998721201R00	Přesun hmot pro vnitřní kanalizaci, výšky do 6 m	%	1 192,55100	1,53	1 824,60		RTS 21/ I
Díl: 722 Vnitřní vodovod						211 922,02		
11	722130801R00	Demontáž potrubí ocelových závitových do DN 25 Jádra pokojů : 31*3 Spol. místnost : 1*3	m	96,00000 93,00000 3,00000	58,32	5 598,72		RTS 21/ I
12	722172311R00	Potrubí z PP-R 80 PN 16, DN 20 Jádra pokojů : 31*6,5 Spol. místnost : 1*8	m	209,50000 201,50000 8,00000	282,15	59 110,43		RTS 21/ I
13	722181213RT7	Izolace nálevková tl. stěny 13 mm vnitřní průměr 22 mm Jádra pokojů : 31*6,5 Spol. místnost : 1*8	m	209,50000 201,50000 8,00000	75,15	15 743,93		RTS 21/ I
14	722190402R00	Vyvedení a upevnění výpustek DN 20 Jádra pokojů : 31*5 Spol. místnost : 1*7	kus	162,00000 155,00000 7,00000	195,75	31 711,50		RTS 21/ I
15	722191112R00	Hadice flexibilní k baterii, DN 15 x M10,délka 0,5m Jádra pokojů : 31*4 Spol. místnost : 1*5	soubor	129,00000 124,00000 5,00000	145,80	18 808,20		RTS 21/ I
16	722220121R00	Nástěnka K 247, pro baterii G 1/2 Jádra pokojů : 31*1 Spol. místnost : 1*1	pár	32,00000 31,00000 1,00000	395,10	12 643,20		RTS 21/ I
17	722232043U00	Kulový kohout R250D 1/2 páčka Jádra pokojů : 31*4 Spol. místnost : 1*4	kus	128,00000 124,00000 4,00000	114,30	14 630,40		Vlastní
18	722235112R00	Kohout kulový, vnitř.-vnitř.z. DN 20 Jádra pokojů : 31*2 Spol. místnost : 1*2	kus	64,00000 62,00000 2,00000	246,60	15 782,40		RTS 21/ I
19	722290226R00	Zkouška tlaku potrubí do DN 50 Jádra pokojů : 31*6,5 Spol. místnost : 1*8	m	209,50000 201,50000 8,00000	37,98	7 956,81		RTS 21/ I
20	722290234R00	Proplach a dezinfekce vodovod.potrubí do DN 80 Jádra pokojů : 31*6,5 Spol. místnost : 1*8	m	209,50000 201,50000 8,00000	28,08	5 882,76		RTS 21/ I
21	734200811R00	Demontáž armatur s 1závitem do G 1/2 Jádra pokojů : 31*1 Spol. místnost : 1*1	kus	32,00000 31,00000 1,00000	28,71	918,72		RTS 21/ I
22	734200821R00	Demontáž armatur se 2závity do G 1/2 Jádra pokojů : 31*2 Spol. místnost : 1*2	kus	64,00000 62,00000 2,00000	83,16	5 322,24		RTS 21/ I
23	734209113RT2	Montáž armatur závitových,se 2závity, G 1/2 včetně kulového kohoutu Jádra pokojů : 31*4 Spol. místnost : 1*4	kus	128,00000 124,00000 4,00000	115,20	14 745,60		RTS 11/ I
24	998722201R00	Přesun hmot pro vnitřní vodovod, výšky do 6 m	%	2 839,92000	1,08	3 067,11		RTS 21/ I
Díl: 725 Zařizovací předměty						992 456,45		
25	28696667.A	Potrubí splachovací k splach. skříňce jet Spol. místnost : 1*1	kus	1,00000 1,00000	110,49	110,49		Vlastní

Položkový soupis prací a dodávek

S:	2021-203	VPŠ a SPŠ MV v Holešově
O:	02	Oprava bytových jader ve 4.NP a 5.NP internátu A
R:	2021203-022	Zdravotechnické instalace

P.č.	Číslo položky	Název položky	MJ	Množství	Cena / MJ	Celkem	Ceník	Cen. soustava / platnost
26	28696755R	Montáž předstěnových systémů (umyvadlo, WC, výlevka)	soubor	64,00000	1 118,38	71 576,32		Vlastní
		Jádra pokojů : 31*2		62,00000				
		Spol. místnost : 1*2		2,00000				
27	286967601	Montážní modul-výlevka	kus	1,00000	4 441,96	4 441,96		Vlastní
		Spol. místnost : 1*1		1,00000				
28	725110811R00	Demontáž klozetů splachovacích	soubor	32,00000	249,16	7 973,12		RTS 21/ I
		Jádra pokojů : 31*1		31,00000				
		Spol. místnost : 1*1		1,00000				
29	725119205R00	Montáž klozetových mís normálních	kus	1,00000	934,61	934,61		RTS 21/ I
		Spol. místnost : 1*1		1,00000				
30	725119306R00	Montáž klozetu závěsného	soubor	31,00000	844,42	26 177,02		RTS 21/ I
		Jádra pokojů : 31*1		31,00000				
31	725210821R00	Demontáž umyvadel bez výtokových armatur	soubor	31,00000	161,22	4 997,82		RTS 21/ I
		Jádra pokojů : 31*1		31,00000				
32	725219401R00	Montáž umyvadel na šrouby	soubor	32,00000	915,45	29 294,40		RTS 21/ I
		Jádra pokojů : 31*1		31,00000				
		Spol. místnost : 1*1		1,00000				
33	725220841R00	Demontáž ocelové vany	soubor	31,00000	182,08	5 644,48		RTS 21/ I
		Jádra pokojů : 31*1		31,00000				
34	725249102R00	Montáž sprchových mís a vaniček	soubor	31,00000	1 985,35	61 545,85		RTS 21/ I
		Jádra pokojů : 31*1		31,00000				
35	725330820R00	Demontáž výlevky diturvitové	soubor	1,00000	240,14	240,14		RTS 21/ I
		Spol. místnost : 1*1		1,00000				
36	725339101R00	Montáž výlevky diturvitové, bez nádrže a armatur	kus	1,00000	1 001,13	1 001,13		RTS 21/ I
		Spol. místnost : 1*1		1,00000				
37	725810401R00	Ventil rohový bez přípoj. trubičky G 1/2	soubor	1,00000	95,83	95,83		RTS 12/ II
		Spol. místnost : 1*1		1,00000				
38	725810811R00	Demontáž ventilu výtokového nástěnného WC	kus	32,00000	47,35	1 515,20		RTS 21/ I
		Jádra pokojů : 31*1		31,00000				
		Spol. místnost : 1*1		1,00000				
39	725820801R00	Demontáž baterie nástěnné do G 3/4	soubor	32,00000	91,32	2 922,24		RTS 21/ I
		Jádra pokojů : 31*1		31,00000				
		Spol. místnost : 1*1		1,00000				
40	725823111RT1	Baterie umyvadlová stoján. ruční, bez otvír.odpadu standardní	kus	32,00000	482,53	15 440,96		RTS 21/ I
		Jádra pokojů : 31*1		31,00000				
		Spol. místnost : 1*1		1,00000				
41	725823114RT1	Baterie dřezová stojánková ruční, bez otvír.odpadu	kus	1,00000	567,08	567,08		RTS 21/ I
		Spol. místnost : 1*1		1,00000				
42	725825114RT2	Baterie dřezová nástěnná ruční s prodlouženám ramínkem pro výlevku	kus	1,00000	738,45	738,45		RTS 17/ II
		Spol. místnost : 1*1		1,00000				
43	725849200R00	Montáž baterií sprchových, nastavitelná výška	kus	31,00000	435,18	13 490,58		RTS 21/ I
		Jádra pokojů : 31*1		31,00000				
44	725849302R00	Montáž držáku sprchy	kus	31,00000	95,83	2 970,73		RTS 21/ I
		Jádra pokojů : 31*1		31,00000				
45	725860202R00	Sífon dřezový HL100G, D 40, 50 mm, 6/4"	kus	1,00000	434,05	434,05		RTS 21/ I
		Spol. místnost : 1*1		1,00000				
46	725860213R00	Sífon umyvadlový HL132, DN 30, 40	kus	32,00000	437,43	13 997,76		RTS 21/ I
		Jádra pokojů : 31*1		31,00000				
		Spol. místnost : 1*1		1,00000				
47	725860223RT2	Sífon ke sprchové vaničce PP DN 50	kus	31,00000	248,03	7 688,93		RTS 11/ II
		Jádra pokojů : 31*1		31,00000				
48	725860811R00	Demontáž uzávěrek zápachových jednoduchých	kus	63,00000	15,78	994,14		RTS 21/ I
		Jádra pokojů : 31*2		62,00000				
		Spol. místnost : 1*1		1,00000				
49	998725201R00	Přesun hmot pro zařizovací předměty, výšky do 6 m	%	18 800,63000	0,33	6 204,21		RTS 21/ I
50	R03	Příprava pro baterii sprchovou	kus	31,00000	56,37	1 747,47		Vlastní
		Jádra pokojů : 31*1		31,00000				
51	R12	Montáž doplňků koup. a WC (odhad)	hod	32,00000	326,95	10 462,40		Vlastní
		Jádra pokojů : 31*1		31,00000				
		Spol. místnost : 1*1		1,00000				
52	28696665.AR	Skříňka splachovací 6 litrů vysokopoložená	kus	1,00000	2 166,86	2 166,86	SPCM	RTS 15/ I
		Spol. místnost : 1*1		1,00000				
53	28696666.AR	Souprava ovládací k splach. skříňce jet	kus	1,00000	28,19	28,19	SPCM	RTS 21/ I
		Spol. místnost : 1*1		1,00000				
54	28696714R	Ovládací tlačítko WC pro ovlád. zepředu	kus	31,00000	586,25	18 173,75	SPCM	RTS 21/ I
		Jádra pokojů : 31*1		31,00000				
55	28696730R	Montážní modul pro umyvadlo	kus	32,00000	1 126,27	36 040,64	SPCM	RTS 14/ I
		Jádra pokojů : 31*1		31,00000				
		Spol. místnost : 1*1		1,00000				
56	28696751R	Montážní modul-WC s ovládáním zepředu komplet	kus	31,00000	2 975,21	92 231,51	SPCM	RTS 21/ I
		Jádra pokojů : 31*1		31,00000				
57	55145009R	Baterie sprch směš nástěnná se sprch tyčí	kus	31,00000	1 104,85	34 250,35	SPCM	RTS 21/ I

Položkový soupis prací a dodávek

S:	2021-203	VPŠ a SPŠ MV v Holešově
O:	02	Oprava bytových jader ve 4.NP a 5.NP internátu A
R:	2021203-022	Zdravotechnické instalace

P.č.	Číslo položky	Název položky	MJ	Množství	Cena / MJ	Celkem	Ceník	Cen. soustava / platnost
		Jádra pokojů : 31*1		31,00000				
58	55145350R	Ružice sprchová plochá, 3 funkce d 118 mm	kus	31,00000	449,83	13 944,73	SPCM	RTS 21/ I
		Jádra pokojů : 31*1		31,00000				
59	64217330R	Umyvadlo 50x42 cm otvor pro baterii bílé	kus	32,00000	449,83	14 394,56	SPCM	RTS 17/ I
		Jádra pokojů : 31*1		31,00000				
		Spol. místnost : 1*1		1,00000				
60	64222165R	Klozet stojící vod.odpad	kus	1,00000	675,31	675,31	SPCM	RTS 15/ II
		Spol. místnost : 1*1		1,00000				
61	64238934R	Klozet závěsný hlub. splachování bílý	kus	31,00000	788,05	24 429,55	SPCM	RTS 17/ I
		Jádra pokojů : 31*1		31,00000				
62	64271102R	Výlevka závěsná se sklop. plast. mřížkou,bílá	kus	1,00000	3 155,59	3 155,59	SPCM	RTS 21/ I
		Spol. místnost : 1*1		1,00000				
63	R01	Vanička sprchová 1100/800 s protiskluznou úpravou	kus	31,00000	3 213,09	99 605,79		Vlastní
		Jádra pokojů : 31*1		31,00000				
64	R02	Nožky pod vaničku V=100mm (sada 5ks)	kus	31,00000	337,09	10 449,79		Vlastní
		Jádra pokojů : 31*1		31,00000				
65	R04	Sprchové dveře posuvné trojdílné š=1000 (vč.montáže)	kus	31,00000	5 966,20	184 952,20		Vlastní
		Jádra pokojů : 31*1		31,00000				
66	R05	Sedátko WC	kus	32,00000	372,04	11 905,28		Vlastní
		Jádra pokojů : 31*1		31,00000				
		Spol. místnost : 1*1		1,00000				
67	R06	Zrcadlová skříňka bílá plast š60, v53, hl18, 2xžárovka 40W, zásuvka	kus	31,00000	2 581,75	80 034,25		Vlastní
		Jádra pokojů : 31*1		31,00000				
68	R07	Madlo do sprchy univerzál nerez 300mm 3.897.1.003	kus	31,00000	562,57	17 439,67		Vlastní
		Jádra pokojů : 31*1		31,00000				
69	R08	Držák toaletního papíru	kus	32,00000	394,59	12 626,88		Vlastní
		Jádra pokojů : 31*1		31,00000				
		Spol. místnost : 1*1		1,00000				
70	R09	Mýdelník	kus	32,00000	383,32	12 266,24		Vlastní
		Jádra pokojů : 31*1		31,00000				
		Spol. místnost : 1*1		1,00000				
71	R10	Držák kartáče WC	kus	32,00000	507,33	16 234,56		Vlastní
		Jádra pokojů : 31*1		31,00000				
		Spol. místnost : 1*1		1,00000				
72	R11	Nástěnný věšák na ručníky 2háčky	kus	32,00000	224,35	7 179,20		Vlastní
		Jádra pokojů : 31*1		31,00000				
		Spol. místnost : 1*1		1,00000				
73	R13	Úsporný perlátor 1/2"(max.4 l/min.) - umyvadla, výlevka, dřez (vč.mont.)	kus	34,00000	129,65	4 408,10		Vlastní
74	R14	Spořič - omezovač průtoku vody (6 l/min.) - sprchy (vč.mont.)	kus	31,00000	85,68	2 656,08		Vlastní
Díl: D96 Přesuny suti a vybouraných hmot					8 837,14			
75	979011111R00	Svislá doprava suti a vybour. hmot	t	2,96970	381,62	1 133,30		RTS 21/ I
76	979081111R00	Odvoz suti a vybour. hmot na skládku do 1 km	t	2,96970	248,03	736,57		RTS 21/ I
77	979082111R00	Vnitrostaveništní doprava suti do 10 m	t	2,96970	343,86	1 021,16		RTS 21/ I
78	979082212R00	Vodorovná doprava suti po suchu do 50 m	t	2,96970	311,16	924,05		RTS 21/ I
79	979999999R00	Poplatek za skládku 10 % příměsí	t	2,96970	1 691,10	5 022,06		RTS 21/ I
Díl: VN Vedlejší náklady					41 713,80			
80	VRN0	Ztížené výrobní podmínky	Soubor	1,00000	14 861,00	14 861,00		Vlastní
81	VRN1	Oborová přírůžka	Soubor	1,00000	300,00	300,00		Vlastní
82	VRN2	Přesun stavebních kapacit	Soubor	1,00000	1 000,00	1 000,00		Vlastní
83	VRN3	Mimostaveništní doprava	Soubor	1,00000	750,00	750,00		Vlastní
84	VRN4	Zařízení staveniště	Soubor	1,00000	23 452,80	23 452,80		Vlastní
85	VRN5	Provoz investora	Soubor	1,00000	500,00	500,00		Vlastní
86	VRN6	Kompletační činnost (IČD)	Soubor	1,00000	500,00	500,00		Vlastní
87	VRN7	Rezerva rozpočtu	Soubor	1,00000	350,00	350,00		Vlastní
Celkem						1 325 397,06		

Položkový soupis prací a dodávek

S:	2021-203	VPŠ a SPŠ MV v Holešově
O:	02	Oprava bytových jader ve 4.NP a 5.NP internátu A
R:	2021203-023	Elektro

P.č.	Číslo položky	Název položky	MJ	Množství	Cena / MJ	Celkem	Ceník	Cen. soustava / platnost
Díl: M21		Elektroinstalace				1 320 766,94		
1	D1	Rozvaděč JOP4.1						Vlastní
2	Pol_0001	Jistič - 10B/1	ks	1,00000	208,16	208,16		Vlastní
3	Pol_0002	Jistič - 25B/1	ks	7,00000	263,49	1 844,43		Vlastní
4	Pol_0003	16B/1N/0,03 kombinace chrániče a jističe	ks	2,00000	1 736,13	3 472,26		Vlastní
5	Pol_0004	Zásuvka 230V/16A, na boční stěnu rozvaděče	ks	1,00000	237,60	237,60		Vlastní
6	Pol_0005	Podružný materiál, svorky, žlaby, vývodky, drátování ...	set	1,00000	246,03	246,03		Vlastní
7	D2	Rozvaděč JOP4.2						Vlastní
8	Pol_0006	Jistič - 25B/1	ks	8,00000	263,49	2 107,92		Vlastní
9	Pol_0007	Jistič - 25B/3	ks	1,00000	693,09	693,09		Vlastní
10	Pol_0008	16B/1N/0,03 kombinace chrániče a jističe	ks	1,00000	1 736,13	1 736,13		Vlastní
11	Pol_0009	Zásuvka 230V/16A, na boční stěnu rozvaděče	ks	1,00000	233,49	233,49		Vlastní
12	Pol_0010	Podružný materiál, svorky, žlaby, vývodky, drátování ...	set	1,00000	196,45	196,45		Vlastní
13	D3	Rozvaděč JOP5.1						Vlastní
14	Pol_0011	Jistič - 10B/1	ks	1,00000	208,16	208,16		Vlastní
15	Pol_0012	Jistič - 25B/1	ks	7,00000	263,49	1 844,43		Vlastní
16	Pol_0013	16B/1N/0,03 kombinace chrániče a jističe	ks	2,00000	1 736,13	3 472,26		Vlastní
17	Pol_0014	Zásuvka 230V/16A, na boční stěnu rozvaděče	ks	1,00000	237,60	237,60		Vlastní
18	Pol_0015	Podružný materiál, svorky, žlaby, vývodky, drátování ...	set	1,00000	246,03	246,03		Vlastní
19	D4	Rozvaděč JOP5.2						Vlastní
20	Pol_0016	Jistič - 25B/1	ks	9,00000	263,49	2 371,41		Vlastní
21	Pol_0017	16B/1N/0,03 kombinace chrániče a jističe	ks	1,00000	1 736,13	1 736,13		Vlastní
22	Pol_0018	Zásuvka 230V/16A, na boční stěnu rozvaděče	ks	1,00000	237,60	237,60		Vlastní
23	Pol_0019	Podružný materiál, svorky, žlaby, vývodky, drátování ...	set	1,00000	176,32	176,32		Vlastní
24	D5	Rozvaděč RB*						Vlastní
25	Pol_0020	Jistič - 16B/1 - zás.	ks	2,00000	189,72	379,44		Vlastní
26	Pol_0021	Proudový chránič 10B/1N/0,03 kombinace chrániče a jističe	ks	1,00000	2 017,93	2 017,93		Vlastní
27	Pol_0022	Proudový chránič 25B/1N/0,03	ks	1,00000	2 341,66	2 341,66		Vlastní
28	Pol_0023	Svodič typ 2	ks	1,00000	2 804,37	2 804,37		Vlastní
29	Pol_0024	PE	ks	1,00000	36,51	36,51		Vlastní
30	Pol_0025	N	ks	1,00000	36,51	36,51		Vlastní
31	Pol_0026	L	ks	1,00000	36,23	36,23		Vlastní
32	Pol_0027	Podružný materiál, svorky, žlaby, vývodky, drátování ...	set	1,00000	381,51	381,51		Vlastní
33	Pol_0028	Plast rozvodnice P, 9 modulů, IP40/20	ks	1,00000	1 328,77	1 328,77		Vlastní
34	Pol_0029	Další rozvaděče RB (celkem 31 ks)	kus	30,00000	9 362,92	280 887,60		Vlastní
35	D6	Rozvaděč RK						Vlastní
36	Pol_0030	Jistič - 16B/1	ks	3,00000	189,72	569,16		Vlastní
37	Pol_0031	Proudový chránič 10B/1N/0,03 kombinace chrániče a jističe	ks	1,00000	2 017,93	2 017,93		Vlastní
38	Pol_0032	Proudový chránič 25B/3N/0,03	ks	1,00000	1 125,81	1 125,81		Vlastní
39	Pol_0033	Jistič - 16B/3	ks	1,00000	607,58	607,58		Vlastní
40	Pol_0034	Svodič typ 2	set	1,00000	2 804,37	2 804,37		Vlastní
41	Pol_0035	PE	ks	1,00000	36,51	36,51		Vlastní
42	Pol_0036	N	ks	1,00000	36,51	36,51		Vlastní
43	Pol_0037	L	ks	3,00000	36,23	108,69		Vlastní
44	Pol_0038	Podružný materiál, svorky, žlaby, vývodky, drátování ...	set	1,00000	355,58	355,58		Vlastní
45	Pol_0039	Plast rozvodnice P, 9 modulů, IP40/20	ks	1,00000	1 328,77	1 328,77		Vlastní
46	D7	Nosný systém, trubkování						Vlastní
47	Pol_0040	Vkládací lišta PVC soklová, půlkulatá, 60/20, bílá vč. spojů a přechodů	m	572,00000	108,87	62 273,64		Vlastní
48	Pol_0041	Lišta vkladací PVC, 40/20, bílá vč. spojů a přechodů	m	764,00000	75,89	57 979,96		Vlastní
49	Pol_0042	Lišta vkladací PVC, 100/40, bílá vč. spojů a přechodů	m	120,00000	204,77	24 572,40		Vlastní
50	Pol_0043	Krabičky univerzální d 68	ks	357,00000	59,29	21 166,53		Vlastní
51	Pol_0044	Krabičky univerzální d 68, se svorkovnicí	ks	78,00000	95,47	7 446,66		Vlastní
52	Pol_0045	Krabičky lištová 80/1	ks	94,00000	68,99	6 485,06		Vlastní
53	Pol_0046	Krabičky lištová 80/2	ks	198,00000	81,47	16 131,06		Vlastní
54	Pol_0047	Protipruchod stropem t 90min	m2	1,00000	16 788,85	16 788,85		Vlastní
55	Pol_0048	Protipruchod stěnou t 90min	m2	1,00000	8 895,30	8 895,30		Vlastní
56	D8	Kabely						Vlastní
57	Pol_0049	CYKY-0 2x1,5	m	196,00000	37,60	7 369,60		Vlastní
58	Pol_0050	CYKY-0 3x1,5	m	562,00000	41,63	23 396,06		Vlastní
59	Pol_0051	CYKY-J 3x1,5	m	1 554,00000	41,63	64 693,02		Vlastní
60	Pol_0052	CYKY-J 5x1,5	m	340,00000	51,55	17 527,00		Vlastní
61	Pol_0053	CYKY-J 5x2,5	m	18,00000	67,53	1 215,54		Vlastní
62	Pol_0054	CYKY-J 3x2,5	m	1 376,00000	51,45	70 795,20		Vlastní
63	Pol_0055	CYKY-J 3x4	m	450,00000	68,27	30 721,50		Vlastní
64	Pol_0056	CYKY-J 5x4	m	30,00000	93,29	2 798,70		Vlastní
65	Pol_0057	CYY 1x6 zz	m	502,00000	42,51	21 340,02		Vlastní
66	Pol_0058	Ukončení vodiče do 2,5mm2	ks	700,00000	5,75	4 025,00		Vlastní
67	D9	Přístroje						Vlastní
68	Pol_0059	Spínač č1, jednopólový, zapuštěný, IP20	ks	95,00000	241,45	22 937,75		Vlastní
69	Pol_0060	Přepínač č5, jednopólový, zapuštěný, IP20	ks	35,00000	284,08	9 942,80		Vlastní
70	Pol_0061	Tlačítkový ovladač, signalizace, zapuštěný, IP20	ks	34,00000	297,51	10 115,34		Vlastní
71	Pol_0062	Sporáková kombinace 25A/400V, signalizace	ks	1,00000	605,74	605,74		Vlastní

Položkový soupis prací a dodávek

S:	2021-203	VPŠ a SPŠ MV v Holešově
O:	02	Oprava bytových jader ve 4.NP a 5.NP internátu A
R:	2021203-023	Elektro

P.č.	Číslo položky	Název položky	MJ	Množství	Cena / MJ	Celkem	Ceník	Cen. soustava / platnost
72	Pol_0063	Zásuvka, 2P+PE, 230V/16A, zapuštěná, IP20	ks	1,00000	246,97	246,97		Vlastní
73	Pol_0064	Dvojjzásuvka, 2P+PE, 230V/16A, zapuštěná, IP20	ks	188,00000	272,58	51 245,04		Vlastní
74	Pol_0065	Dvojjzásuvka, 2P+PE, 230V/16A, zapuštěná, IP20, svodič typ 3	ks	3,00000	1 057,36	3 172,08		Vlastní
75	Pol_0066	Autonomní optickokouřový hlásič protipožární	ks	42,00000	1 975,00	82 950,00		Vlastní
76	Pol_0067	Autonomní teplotní hlásič protipožární	ks	1,00000	912,63	912,63		Vlastní
77	D10	Svítilna vč. zdrojů, šetrná k životnímu prostředí, min. tř. A+						Vlastní
78	Pol_0068	A-SV. LED 18W, 1650lm, IP40, NA POVRCH, KRYT	ks	95,00000	850,03	80 752,85		Vlastní
79	Pol_0069	B-SV. LED 34W, 3500lm, IP40, NA POVRCH, KRYT	ks	73,00000	1 507,05	110 014,65		Vlastní
80	Pol_0070	C-SV. LED 12W, 980lm, IP44, NA POVRCH, KRYT, TR. II	ks	1,00000	566,59	566,59		Vlastní
81	Pol_0071	N-SV. LED 2x3W, nouzové, 1 HOD, IP40, NA POVRCH	ks	8,00000	943,25	7 546,00		Vlastní
82	D11	Bleskosvod a uzemnění						Vlastní
83	Pol_0072	Ekvipotencionální svorkovnice EPS 1 s krytem	ks	4,00000	381,52	1 526,08		Vlastní
84	Pol_0072	Páska měděná uzemňovací ZS 16 vč. svorky	ks	64,00000	1,15	73,60		Vlastní
85	D12	Revize, zkoušky, HZS						Vlastní
86	Pol_0073	Demontáž stávajícího zařízení	hod	68,00000	345,00	23 460,00		Vlastní
87	Pol_0074	Vyhledání přípojovacího místa	hod	34,00000	143,75	4 887,50		Vlastní
88	Pol_0075	Úprava stávajících rozvaděčů	hod	40,00000	402,50	16 100,00		Vlastní
89	Pol_0076	Napojení na stávající zařízení	hod	34,00000	402,50	13 685,00		Vlastní
90	Pol_0077	Zednické výpomoci	hod	210,00000	212,75	44 677,50		Vlastní
91	Pol_0078	Koordinace s ostatními profesemi	hod	16,00000	230,00	3 680,00		Vlastní
92	Pol_0079	Přesuny hmot a režie	kpl	1,00000	6 900,00	6 900,00		Vlastní
93	Pol_0080	Podružný materiál	kpl	1,00000	25 750,78	25 750,78		Vlastní
94	Pol_0081	Revize	hod	20,00000	632,50	12 650,00		Vlastní

Celkem	1 320 766,94
---------------	---------------------

Položkový soupis prací a dodávek

S:	2021-203	VPŠ a SPŠ MV v Holešově
O:	02	Oprava bytových jader ve 4.NP a 5.NP internátu A
R:	2021203-024	VZT

P.č.	Číslo položky	Název položky	MJ	Množství	Cena / MJ	Celkem	Ceník	Cen. soustava / platnost
Díl: 1		Zařízení č.1 - Větrání bytových jader 3.NP - koupelen				182 040,00		
1	Pol__0001	Demontáž odbočky 100x250 délky cca 500mm v bytovém jádře včetně demontáže mřížky 100x250 (u spol., místnosti 2 mřížek)	ks	32,00000	990,00	31 680,00		Vlastní
2	Pol__0002	Demontáž stávající digestoře nad sporákem ve společenské místnosti	ks	1,00000	990,00	990,00		Vlastní
3	Pol__0003	Odsávací digestoř 600x523x150mm, V=290m3/h, včetně ventilátoru, tukového filtru, s recirkulací, vzduchu přes uhlíkové filtry, PeI=300W/230V, max Lpa1,5m=55dB(A)	ks	1,00000	1 200,00	1 200,00		Vlastní
4	Pol__0004	Odsávací radiální ventilátor např. EBB175T se zpětnou klapkou, s časovým doběhem, V=90m3/h/90Pa., PeI=26W/230V, napojovací hrdlo na potrubí průměr 100mm, max Lp1,5m=41dB(A)	ks	33,00000	4 140,00	136 620,00		Vlastní
5	Pol__0005	Kruhový nástavec prům.100 na čtyřhranné potrubí + zaplechování zbytku otvoru po stávající odbočce, 100x250mm	ks	32,00000	135,00	4 320,00		Vlastní
6	Pol__0006	Ohebná hliníková hadice průměr 100mm	bm	32,00000	55,00	1 760,00		Vlastní
7	Pol__0007	Kruhová odbočka prům.100-100-100/90°	ks	1,00000	170,00	170,00		Vlastní
8	Pol__0008	Doprava	kpl	1,00000	700,00	700,00		Vlastní
9	Pol__0009	PPV 5,00% z montáže a nátěrů zařízení	kpl	1,00000	800,00	800,00		Vlastní
10	Pol__010	"Zednické výpomoci 1,60% z montáže a nátěrů zařízení"	kpl	1,00000	800,00	800,00		Vlastní
11	Pol__011	Hodinové zúčtovací sazby	kpl	1,00000	1 500,00	1 500,00		Vlastní
12	Pol__012	"Provozní náklady - Komplexní zkoušky "	kpl	1,00000	1 500,00	1 500,00		Vlastní
Celkem						182 040,00		

HARMONOGRAM STAVEBNÍ PRACÍ



Zakázka:

Oprava bytových jader ve 4. NP a 5. NP - internátu "A" - VPŠ A SPŠ MV v Holešově

Popis	2021													
	červen				červenec						srpen			
	23	24	25	26	26	27	28	29	30	30	31	32	33	34
Popis														
Předání staveniště, zahájení realizace	7.6.2021													
Stěny a příčky														
Stropy a stropní konstrukce														
Podkladní vrstvy komunikací a zpevněných ploch														
Úpravy povrchů ,omítky														
Úpravy povrchů vnitřní														
Podlahy a podlahové konstrukce														
Výplně otvorů														
Lešení a stavební výtahy														
Dokončovací konstrukce na pozemních stavbách														
Bourání konstrukcí														
Izolace proti vodě														
Zdravotechnická instalace														
Konstrukce tesařské														
Konstrukce truhlářské														
Konstrukce zámečnické														
Podlahy z dlaždic a obklady														
Podlahy povlakové														
Podlahy ze syntetických hmot														
Obklady keramické														
Nátěry														
Malby														
Elektromontáže														
Montáže vzduchotechnických zařízení														
Dokončovací práce, předání stavby														27.08.

Zahájení	07.06.2021
Dokončení	27.08.2021



V Petřvaldě dne 13. 05. 2021

Výpis

z obchodního rejstříku, vedeného
Krajským soudem v Ostravě
oddíl C, vložka 57221

Datum vzniku a zápisu:	19. září 2013
Spisová značka:	C 57221 vedená u Krajského soudu v Ostravě
Obchodní firma:	OSBAU s.r.o.
Sídlo:	Radvanická 2269, 735 41 Petřvald
Identifikační číslo:	021 17 436
Právní forma:	Společnost s ručením omezeným
Předmět podnikání:	Výroba, obchod a služby neuvedené v přílohách 1 až 3 živnostenského zákona Pronájem nemovitostí, bytů a nebytových prostor Provádění staveb, jejich změn a odstraňování
Statutární orgán:	
Jednatel:	
Počet členů:	1
Způsob jednání:	Jednatel jedná za společnost samostatně.
Společníci:	
Společník:	
Podíl:	Vklad: 200 000,- Kč Splaceno: 100% Obchodní podíl: 100%
Základní kapitál:	200 000,- Kč
Ostatní skutečnosti:	Obchodní korporace se podřídila zákonu jako celku postupem podle § 777 odst. 5 zákona č. 90/2012 Sb., o obchodních společnostech a družstvech.

Veřejný rejstřík

ověřuji pod pořadovým číslem 704295_008642, že tato listina, která vznikla převzetím výstupu počítačové databáze z informačního systému veřejné správy v elektronické podobě do podoby listinné, skládající se z 1 listu, se do slova shoduje s obsahem výstupu z informačního systému veřejné správy v elektronické podobě.

Petr Vald u Karviné

dně 05.05.2021 v 15:50

Podpis



Razítko:

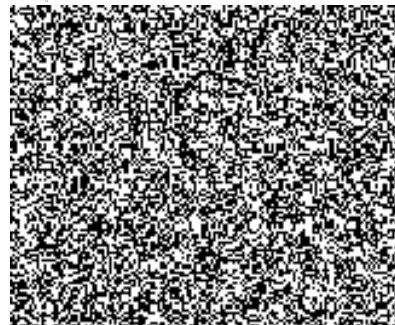

Doložka konverze do dokumentu obsaženého v datové zprávě

Tento dokument, který vznikl převedením vstupu v listinné podobě do podoby elektronické pod poradovým číslem **704295_000549**, skládající se z **2** listů, se doslovně shoduje s obsahem vstupu.

Vstup bez viditelného prvku.

Jméno a příjmení osoby, která konverzi provedla:



Vystavil: **Česká pošta, s.p.**

Pracoviště: **Petřvald u Karviné**

Česká pošta, s.p. dne **06.05.2021**



138135708-195857-210506140418