



## DODATEK Č. 1 KE SMLOUVĚ O DÍLO č. S-2020/04/0071

„Rekonstrukce MŠ Místecká, pavilonu D“

(dále jen Dodatek č. 1)

### I. Smluvní strany

**Objednatel:** Městská část Praha 18

Sídlo: Bechyňská 639, 199 00 Praha – Letňany  
Zastoupený: **Mgr. Zdeněk Kučera, MBA** – starosta  
Zástupce pro věci technické: [REDACTED]  
IČO: 00231321  
DIČ: CZ00231321  
ID datové schránky: 87ubtf2

(dále jen jako „objednatel“)

a

**Zhotovitel:** Trigema Building a.s.  
Sídlo: Bucharova 2641/14, 158 00 Praha 5  
Zastoupený: Ing. Karlem Brandou, předsedou představenstva  
a Josefem Moravcem, členem představenstva  
Bankovní spojení: [REDACTED]  
IČO: 27653579  
DIČ: CZ699000188  
zapsaný v obchodním rejstříku vedeném Městským soudem v Praze, odd. B, vložka 11535

(dále jen jako „zhotovitel“)  
(objednatel a zhotovitel dále společně jen jako „smluvní strany“)

uzavřely v souladu s platnými právními předpisy tento  
**Dodatek č. 1:**

### I. PŘEDMĚT DODATKU Č. 1

- 1.1 Objednatel a zhotovitel uzavřeli dne 18. 12. 2020, resp. dne 28. 12. 2020 Smlouvu o dílo č. S-2020/04/0071, jejímž předmětem je závazek zhotovitele realizovat stavbu označenou „Rekonstrukce MŠ Místecká, pavilonu D“ (dále jen “SOD”).
- 1.2 Smluvní strany se dohodly ve smyslu ustanovení odstavce 8.18.3 SOD na změně rozsahu prací na díle, které vyplynuly z nepředvídatelných změn oproti zadání uvedeném v odstavci 2.3 SOD. Změny v průběhu stavby včetně odůvodnění byly zapracovány do změnových listů č.1, č.2, č.3, č.4, č.5, č.6, č.7, kde jsou popsány a zároveň formou přípočtů a odpočtů je provedena rekapitulace změněných či nahrazených položek soupisu prací – výkazu výměr (položkový rozpočet stavby).

## II. ZMĚNY SOD

2.1 Na základě výše uvedených změnových listů č.1, č.2, č.3 č.4, č.5, č.6, č.7 se smluvní strany dohodly na změně původního rozsahu předmětu díla uvedeného v odstavci 2.3 článku 2. Specifikace díla, odstavce 2.2 SOD, a to tak, že:

odst. 2.2 se ruší zcela a nově zní takto:

„Předmětem smlouvy je závazek zhotovitele provést pro objednatele stavebních prací včetně dodávek dle projektové dokumentace pro provedení stavby s názvem „**Rekonstrukce MŠ Místecká, pavilonu D**“, jehož nedílnou součástí je i výkaz výměr, který tvoří specifikaci rozsahu díla, zpracované společností Arch. Design, s.r.o., Sochorova 3178/23, 616 00 Brno, IČ: 25764314 (dále jen „projektová dokumentace“), a dále dle změnových listů č.1, č.2, č.3, č.4, č.5, č.6, č.7, jež jsou přílohou tohoto Dodatku č. 1 k SOD.“

2.2 Smluvní strany se dále v důsledku výše uvedených změnových listů č.1, č.2, č.3, č.4, č.5, č.6, č.7 a v souladu s obecně závaznými předpisy dohodly na změně původní ceny díla uvedené v odstavci 5.1, čl. 5 Cena za dílo, platební podmínky SOD, a to tak, že:

odst. 5.1 se ruší zcela a nově zní takto:

Smluvní strany se dohodly na této výši ceny za dílo:

a) Celková cena bez DPH dle SOD: 19 459 175,93 Kč (slovy: devatenáct milionů čtyři sta padesát devět tisíc sto sedmdesát pět korun českých devadesát tři haléřů)

b) DPH ve výši 21%: 4 086 426,95 Kč (slovy: čtyři miliony osmdesát šest tisíc čtyři sta dvacet šest korun českých devadesát pět haléřů)

c) Celková cena včetně DPH ve výši: 23 545 602,88 Kč (slovy: dvacet tři milionů pět set čtyřicet pět tisíc šest set dva korun českých osmdesát osm haléřů)

a) Celková cena bez DPH dle Dodatku č. 1: 343 496,58 Kč (slovy: tři sta čtyřicet tři tisíc čtyři sta devadesát šest korun českých padesát osm haléřů)

b) DPH ve výši 21%: 72 134,28 Kč (slovy: sedmdesát dva tisíc sto třicet čtyři koruny české dvacet osm haléřů)

c) Celková cena včetně DPH ve výši: 415 630,86 Kč (slovy: čtyři sta patnáct tisíc šest set třicet korun českých osmdesát šest haléřů)

a) Celková cena bez DPH dle SOD a Dodatku č. 1: 19 802 672,51 Kč (slovy: devatenáct milionů osm set dva tisíce šest set sedmdesát dvě koruny české padesát jedna haléřů)

b) DPH ve výši 21%: 4 158 561,22 Kč (slovy: čtyři miliony jedno sto padesát osm tisíc pět set šest jedna korun českých dvacet dva haléře)

c) Celková cena včetně DPH ve výši: 23 961 233,74 Kč (slovy: dvacet tři milionů devět set šedesát jedna tisíc dvě stě třicet tři korun českých sedmdesát čtyři haléřů).

2.3 Cena dle Dodatku č. 1 je souhrnem ocenění jednotlivých změnových listů č.1, č.2, č.3, č.4, č.5, č.6, č.7 následně:

ZL č. 1 – Doplnění uzamykatelných klíček oken	9.282,00 Kč bez DPH
ZL č. 2 – Úprava podkladních vrstev podlah	227.081,17 Kč bez DPH
ZL č. 3 – Kamerový průzkum a oprava kanalizace	30.890,00 Kč bez DPH
ZL č. 4 – Úprava stavebních otvorů	24.162,42 Kč bez DPH
ZL č. 5 – Vnitřní úpravy povrchů	-5.284,41 Kč bez DPH
ZL č. 6 – Stavební práce	18.679,22 Kč bez DPH
ZL č. 7 – Slaboproudé rozvody	38.686,17 Kč bez DPH

2.4. Smluvní strany se dohodly ve smyslu ustanovení odstavce 3.2.2 SOD na změně doby plnění díla z důvodu nepříznivých klimatických podmínek (sněhová pokrývka a teploty pod bodem mrazu) ve dnech 7.1.2021 – 17.1.2021, 27.1, 1.2, 8.2.-15.2.2021 a následně (noční teploty pod bodem mrazu) 8.3. -11.3.2021, 15.3. – 21.3.2021, 4.4. – 8.4.2021. Celkem tedy o 36 dní. Nový termín dokončení díla se stanovuje na 9.6.2021.

Výše uvedené hodnoty jsou podloženy archivními údaji ČHMÚ zaznamenanými meteorologickou stanicí ČHMÚ Praha – Kbely.

### III.

#### ZÁVĚREČNÁ USTANOVENÍ

- 3.1. Ostatní ujednání SOD jsou tímto Dodatkem č. 1 nedotčená, nemění se a zůstávají v platnosti.
- 3.2. Tento Dodatek č. 1 je sepsán v pěti vyhotoveních s platností originálu každého z nich, z toho 2 výtisky obdrží zhotovitel a 3 výtisky objednatel.
- 3.3. Tento Dodatek č. 1 je pro smluvní strany závazný dnem jeho podpisu oběma smluvními stranami a účinnosti nabývá dnem jeho zveřejnění v registru smluv dle zákona č. 340/2015 Sb., o zvláštních podmínkách účinnosti některých smluv, uveřejňování těchto smluv a o registru smluv, ve znění pozdějších předpisů (dále jen „zákon o registru smluv“).
- 3.4. Smluvní strany výslovně souhlasí s uveřejněním tohoto Dodatku č. 1 v registru smluv vedeném Ministerstvem vnitra České republiky v souladu se zákonem o registru smluv. Smluvní strany se dohodly, že uveřejnění dle předchozí věty zajistí městská část Praha 18 ve lhůtě 30 kalendářních dnů ode dne uzavření tohoto Dodatku č. 1. Druhá smluvní strana bude městskou částí Praha 18 písemně informována o splnění této povinnosti, nejpozději ve lhůtě 3 kalendářních dnů ode dne uveřejnění tohoto Dodatku č. 1 v registru smluv, a to oznámením na emailovou adresu: [REDAKCE] Pokud druhá smluvní strana neobdrží do 45 kalendářních dnů ode dne uzavření tohoto Dodatku č. 1 písemné oznámení o jeho uveřejnění v registru smluv dle předchozí věty, je po uplynutí této lhůty tato druhá smluvní strana povinna ve lhůtě 3 kalendářních dnů zajistit jeho uveřejnění v souladu se zákonem o registru smluv. V takovém případě je o zveřejnění tohoto Dodatku č. 1 druhá smluvní strana povinna písemně informovat městskou část Praha 18 ve lhůtě 3 kalendářních dnů ode dne jeho uveřejnění v registru smluv oznámením na emailovou adresu: [REDAKCE]
- 3.5. Smluvní strany prohlašují, že tento Dodatek č. 1 uzavírají po vzájemném projednání na základě pravé a svobodné vůle a na důkaz toho připojují své podpisy.
- 3.6. Objednatel prohlašuje dle ust. § 43 odst. 1 zákona č. 131/2000 Sb., o hlavním městě Praze, ve znění pozdějších předpisů, že podmínky pro platnost tohoto právního jednání byly splněny. Uzavření tohoto Dodatku č. 1 bylo schváleno usnesením RMČ č. 170/08/21 dne 28. 4. 2021.
- 3.7. Veškeré přílohy tohoto Dodatku č. 1 tvoří jeho součást a stávají se rovněž součástí smluvního ujednání.

Přílohy:

- Změnový list č. 1
- Změnový list č. 2
- Změnový list č. 3
- Změnový list č. 4
- Změnový list č. 5
- Změnový list č. 6
- Změnový list č. 7

Archivní záznamy meteorologické stanice Praha - Kbely

V Praze dne:

**Mgr. Zdeněk  
Kučera, MBA** Digitálně podepsal  
Mgr. Zdeněk  
Kučera, MBA  
Datum: 2021.05.18  
14:43:02 +02'00'

.....  
Za objednatele  
Mgr. Zdeněk Kučera, MBA  
starosta

**Ing. Karel  
Branda** Digitálně podepsal  
Ing. Karel Branda  
Datum: 2021.05.20  
07:38:31 +02'00'

.....  
Za zhotovitele  
Ing. Karel Branda  
předseda představenstva

**Josef  
Moravec** Digitálně  
podepsal Josef  
Moravec  
Datum:  
2021.05.19  
06:44:08 +02'00'

.....  
Za zhotovitele  
Josef Moravec  
člen představenstva

**REKAPITULACE ZMĚNOVÝCH LISTŮ**  
 Rekonstrukce MŠ Místecká, pavilonu D Praha 18

Rekonstrukce pavilonu D MŠ Místecká

Objednatel	MČ Praha 18
TDS	Ing. Jan Kaufner
Zhotovitel	Trigema Building a.s.

ZL č.	Popis	Cena bez DPH	Predáno investorovi dne	Odsouhlaseno investorem		Odsouhlaseno dne	Neodsouhlaseno dne	Náklady	Poznámka
				vícepráce	méněpráce				
1	Doplnění uzamykání okenních křížek	9 282,00 Kč			9 282,00 Kč	15.4.2021			
2	Úprava podkladních vrstev podlah	227 081,17 Kč			227 081,17 Kč	15.4.2021			
3	Kamerový průzkum a oprava kanalizace	30 890,00 Kč			30 890,00 Kč	15.4.2021			
4	Úprava stavebních otvorů	24 162,42 Kč			24 162,42 Kč	15.4.2021			
5	Vnitřní úpravy povrchů	-5 284,41 Kč			-5 284,41 Kč	15.4.2021			
6	Stavební práce	18 679,22 Kč			18 679,22 Kč	15.4.2021			
7	Slaboproudé rozvody	38 686,17 Kč			38 686,17 Kč	15.4.2021			
8									
9									
10									
11									
12									
13									
14									
15									
<b>CELKEM</b>		<b>343 486,58 Kč</b>			<b>348 780,99 Kč</b>		<b>0,00 Kč</b>	<b>0,00 Kč</b>	
					<b>343 496,58 Kč</b>				

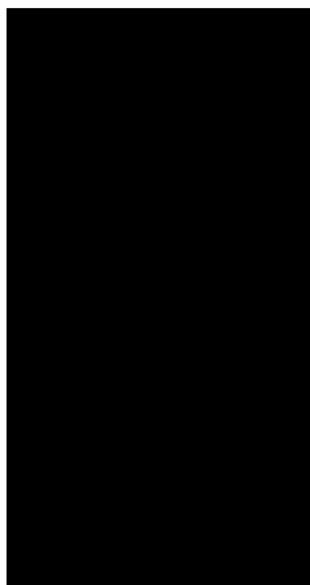

<b>ZMĚNOVÝ LIST ČÍSLO</b>		<b>1</b>
<b>název</b>	<b>Doplnění uzamykání okenních klíčků</b>	
<b>název stavby:</b>	Rekonstrukce MŠ Místecká, pavilonu D Praha 18	
<b>SoD:</b>		

<b>objednatel</b>		<b>zhotovitel</b>	
TDS Ing. Jan Kaufner		Trigema Building a.s.	
<b>Městská část Praha 18</b>		Trigema Building a.s.	
Bechyňská 639, 199 00 Praha 9			
zastoupená p. [redacted]			
<b>předání objednateli ke kontrole</b>			
	datum		podpis
	zhotovitel	Trigema Building a.s.	
	TDS	[redacted]	
	objednatel	[redacted]	

cenová specifikace změnového listu					
oddíl	popis	m.j.	množství	cena / mj	cena / oddíl
769	uzamykatelné klíčky	ks	39	238,00 Kč	9 282,00 Kč
<b>CENA CELKEM</b>					<b>9 282,00 Kč</b>

<b>POPIS:</b>	Na základě požadavku investora bude provedeno doplnění zámků do okeních klíčků v prostoru učeben 1. + 2.NP.
---------------	---

<b>POTVRZENÍ A ODSOUHLASENÍ ROZSAHU A CENY ZMĚNOVÉHO LISTU ČÍSLO</b>			<b>1</b>
	<b>Jméno, příjmení</b>	<b>datum</b>	[redacted]
za objednatele	[redacted]		
za TDS	[redacted]		
za zhotovitele	[redacted]		
Na základě změnového listu bude vypracován dodatek k již uzavřené smlouvě o dílo.			

<b>poznámka</b>	
-----------------	--

cenová specifikace změnového listu					
oddíl	popis	m.j.	množství	cena / mj	cena / oddíl
1	Doplnění uzamykáníuzamykání na klíčky oken v hernách 1. a 2.NP	ks	39,0	238,00 Kč	9 282,00 Kč
<b>CENA CELKEM</b>					<b>9 282,00 Kč</b>

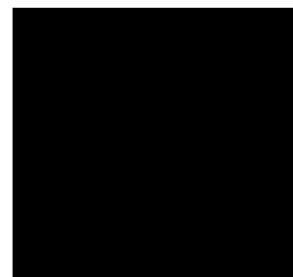

<b>ZMĚNOVÝ LIST ČÍSLO</b>		<b>2</b>
<b>název</b>	<b>Úprava podkladních vrstev podlah</b>	

<b>název stavby:</b>	Rekonstrukce MŠ Místecká, pavilonu D Praha 18
<b>SoD:</b>	

<b>objednatel</b>		<b>zhotovitel</b>	
TDS Ing. Jan Kaufner		Trigema Building a.s.	
Městská část Praha 18		Trigema Building a.s.	
Bechyňská 639, 199 00 Praha 9			
zastoupená p. [redacted]			
<b>předání objednateli ke kontrole</b>			
	datum		podpis
	zhotovitel	Trigema Building a.s.	
	TDS	[redacted]	
	objednatel	[redacted]	

cenová specifikace změnového listu					
oddíl	popis	m.j.	množství	cena / mj	cena / oddíl
	Zemní práce	kpl	1	25 358,00	55 140,53 Kč
	Bourání konstrukcí	kpl	1	162 295,00	67 614,06 Kč
	Přesuny suti a vybouraných hmot	kpl	1	90 121,00	87 353,46 Kč
	Podlahy a podlahové konstrukce	kpl	1	285 611,00	16 973,12 Kč
<b>CENA CELKEM</b>					<b>227 081,17 Kč</b>

<b>POPIS:</b>	V rámci dodržení požadovaných světých výšek místností v 1.NP a zároveň dodržení skladeb podlahových konstrukcí dle PD je nutné vybourat stávající betonovou podlahu, odtěžit část podkladní zeminy a provést dobetonování podkladního betonu v prostorech 1.NP.
---------------	---

POTVRZENÍ A ODSOUHLASENÍ ROZSAHU A CENY ZMĚNOVÉHO LISTU ČÍSLO				2
	<b>Jméno, příjmení</b>	<b>datum</b>	<b>podpis</b>	
za objednatele	[redacted]		[redacted]	
za TDS	[redacted]		[redacted]	
za zhotovitele	[redacted]		[redacted]	

Na základě změnového listu bude vypracován dodatek k již uzavřené smlouvě o dílo.



popis	m.j.	množství	cena / mj	cena / oddíl
<b>Zemní práce</b>				<b>55 140,53</b>
Hloubení rýh nezapažených š do 800 mm v hornině třídy těžitelnosti I, skupiny 3 objem do 50 m3 - strojně	m3	37,50	338,16	12 681,00
Vodorovné přemístění do 10000 m výkopku/sypaniny z horniny třídy těžitelnosti I, skupiny 1 až 3	m3	37,50	269,63	10 111,13
Poplatek za uložení na skládce (skládkovné) zeminy a kamení kód odpadu 17 05 04	t	60,00	261,04	15 662,40
Příplatek k vodorovnému přemístění výkopku/sypaniny z horniny třídy těžitelnosti I, skupiny 1-3ZKD 1000m přes 10000m	m3	112,50	148,32	16 686,00
<b>Bourání konstrukcí</b>				<b>67 614,06</b>
Bourání podkladů pod dlažby betonových s potěrem nebo teracem tl do 150 mm pl přes 4 m2	m3	36,40	1 273,95	46 371,78
Příplatek k bourání betonových mazanin za bourání mazanin se svařovanou sítí tl přes 100 mm	m3	36,38	583,90	21 242,28
<b>Přesuny sutí a vybouraných hmot</b>				<b>87 353,46</b>
Vnitrostaveništní doprava sutí a vybouraných hmot pro budovy v do 12 m s omezením mechanizace	t	72,76	169,86	12 359,01
Odvoz sutí a vybouraných hmot na skládku nebo meziskládku do 1 km se složením	t	72,76	169,86	12 359,01
Příplatek k odvozu sutí a vybouraných hmot na skládku ZKD 1 km přes 1 km	t	2 110,04	9,55	20 150,88
Poplatek za uložení na skládce (skládkovné) stavebního odpadu směsného kód odpadu 170 904	t	72,76	583,90	42 484,56
<b>Podlahy a podlahové konstrukce</b>				<b>16 973,12</b>
Úprava pláně v zářezech v hornině 1 až 4, se zhuťněním	m2	214,54	79,11	16 973,12
<b>EM</b>				<b>227 081,17 Kč</b>

<b>ZMĚNOVÝ LIST ČÍSLO</b>		<b>3</b>
<b>název</b>	<b>Kamerový průzkum a oprava kanalizace</b>	
<b>název stavby:</b>	Rekonstrukce MŠ Místecká, pavilonu D Praha 18	
<b>SoD:</b>		

<b>objednatel</b>		<b>zhotovitel</b>	
TDS Ing. Jan Kaufner		Trigema Building a.s.	
Městská část Praha 18		Trigema Building a.s.	
Bechyňská 639, 199 00 Praha 9			
zastoupená p. [redacted]			
<b>předání objednateli ke kontrole</b>			
	datum		podpis
	zhotovitel	Trigema Building a.s.	
	TDS	[redacted]	
	objednatel	[redacted]	

<b>cenová specifikace změnového listu</b>					
<b>oddíl</b>	<b>popis</b>	<b>m.j.</b>	<b>množství</b>	<b>cena / mj</b>	<b>cena / oddíl</b>
	Kamerový průzkum	kpl	1	16 240,00 Kč	16 240,00 Kč
	Oprava kanalizace	kpl	1	14 650,00 Kč	14 650,00 Kč
<b>CENA CELKEM</b>					<b>30 890,00 Kč</b>

<b>POPIS:</b>	Na základě požadavku ze strany investora byl proveden kamerový průzkum stávající části areálové kanalizace, na kterou je napojena nová kanalizační větev z objektu D. Po provedeném průzkumu byla zjištěna poškození a netěsnost, kterou je nutné opravit. Vše výše uvedené je předmětem ZL.
---------------	--

<b>POTVRZENÍ A ODSOUHLASENÍ ROZSAHU A CENY ZMĚNOVÉHO LISTU ČÍSLO</b>			<b>3</b>
	<b>Jméno, příjmení</b>	<b>datum</b>	
za objednatele	[redacted]		[redacted]
za TDS	[redacted]		[redacted]
za zhotovitele	[redacted]		[redacted]

Na základě změnového listu bude vypracován dodatek k již uzavřené smlouvě o dílo.	
<b>poznámka</b>	

oddíl	popis	m.j.	množství	cena / mj	cena / oddíl
1	Revize potrubí DN do 200	m	23,0	145,00 Kč	3 335,00 Kč
2	Čištění potrubí DN do 200	m	23,0	225,00 Kč	5 175,00 Kč
3	Zpráva z revize kanalizace - flash	ks	1,0	641,00 Kč	641,00 Kč
4	Práce sacího vozu	hod	1,0	2 564,00 Kč	2 564,00 Kč
5	Doprava zařízení	kpl	1,0	1 987,00 Kč	1 987,00 Kč
6	Předání odpadu 200306 do 2t do PVK	kpl	1,0	2 538,00 Kč	2 538,00 Kč
7	Oprava kanalizace (bezvýkopová sklolaminátovou vložkou v délce 3m)	kpl	1,0	14 650,00 Kč	14 650,00 Kč
<b>CENA CELKEM</b>					<b>30 890,00 Kč</b>

<b>ZMĚNOVÝ LIST ČÍSLO</b>	<b>4</b>
<b>název</b>	<b>Úprava stavebních otvorů</b>

<b>název stavby:</b>	Rekonstrukce MŠ Místecká, pavilonu D Praha 18
<b>SoD:</b>	S-2020/04/0071 ze dne 28.12.2020

<b>objednatel</b>	<b>zhotovitel</b>
TDS Ing. Jan Kaufner	<b>Trigema Building a.s.</b>
<b>Městská část Praha 18</b>	Trigema Building a.s.
Bechyňská 639, 199 00 Praha 9	
zastoupená p. [redacted]	
<b>předání objednateli ke kontrole</b>	
	datum
	zhotovitel Trigema Building a.s.
	TDS [redacted]
	objednatel [redacted]
	podpis

**cenová specifikace změnového listu**

oddíl	popis	m.j.	množst	cena / mj	cena / oddíl
978021291	Otlučení cementových omítek vnitřních stropů v rozsahu do 100%	m2	21	270,00 Kč	5 670,00 Kč
997002611	Nakládání sutí a vybouraných hmot	t	1,6	103,00 Kč	164,80 Kč
997013212	Vnitrostaveništní doprava sutí a vybouraných hmot pro budovy do V 9m	t	1,6	1 370,00 Kč	2 192,00 Kč
997241532	Vodorovné přemístění sutí do 7km	t	1,6	370,00 Kč	592,00 Kč
624631116-1	Vyspravení poškozených hran spár prefabrikovaných dílců š do 50mm (podbednění, vyspravení reprofilační maltou, vylepení XPS)	m	3	2 800,00 Kč	8 400,00 Kč
411361821	Výztuž ztužujících pásů parapetu	t	0,098	40 216,96 Kč	3 941,26 Kč
783314101	Ztužující pásy a věnce z betonu třídy C16/20 - zvýšení nabetonávky paraoetu o dalších 7cm	m3	0,9	3 558,18 Kč	3 202,36 Kč
<b>CENA CELKEM</b>					<b>24 162,42 Kč</b>

<b>POPIS:</b>	Při provádění bouracích prací stávajících okenních výplní bylo zjištěna nesoudržost omítek v nadpraží oken, nesoudržný materiál parapetů a v několika místech i narušení nadpražního panelu. Omítky bude nutné otlouci, betonový parapet vybourat a provést nový betonový parapet. Betonový prefabrikovaný panel bude nutné sanovat pro dostatečné ukotvení okenních sestav.
---------------	--

**POTVRZENÍ A ODSOUHLASENÍ ROZSAHU A CENY ZMĚNOVÉHO LISTU ČÍSLO**

	<b>Jméno, příjmení</b>	<b>datum</b>	
za objednatele	[redacted]	[redacted]	[redacted]
za TDS	[redacted]	[redacted]	[redacted]
za zhotovitele	[redacted]	[redacted]	[redacted]

Na základě změnového listu bude vypracován dodatek k již uzavřené smlouvě o dílo.

<b>poznámka</b>	
-----------------	--

oddíl	popis	m.j.	množství	cena / mj	cena / oddíl
978021291	Odlučení cementových omítek vnitřních stropů v rozsahu do 100%	m2	21	270,00 Kč	5 670,00 Kč
997002611	Nakládání sutí a vybouraných hmot	t	1,6	103,00 Kč	164,80 Kč
997013212	Vnitrostaveništní doprava sutí a vybouraných hmot pro budovy do V 9m	t	1,6	1 370,00 Kč	2 192,00 Kč
997241532	Vodorovné přemístění sutí do 7km	t	1,6	370,00 Kč	592,00 Kč
624631116-1	Vyspravení poškozených hran spár prefabrikovaných dílců š do 50mm (podbednění, vyspravení reprofilační maltou, vylepení XPS)	kpl	3	2 800,00 Kč	8 400,00 Kč
411361821	Výztuž ztužujících pásů parapetu	t	0,098	40 216,96 Kč	3 941,26 Kč
783314101	Ztužující pásy a věnce z betonu třídy C16/20 - zvýšení nabetonávky paraoetu o dalších 7cm	m3	0,9	3 558,18 Kč	3 202,36 Kč
<b>CENA CELKEM</b>					<b>24 162,42 Kč</b>

I

<b>ZMĚNOVÝ LIST ČÍSLO</b>		<b>5</b>
<b>název</b>	<b>Vnitřní úpravy povrchů</b>	

<b>název stavby:</b>	Rekonstrukce MŠ Místecká, pavilonu D Praha 18
<b>SoD:</b>	S-2019/04/0013

<b>objednatel</b>		<b>zhotovitel</b>	
TDS Ing. Jan Kaufner Městská část Praha 18 Bechyňská 639, 199 00 Praha 9 zastoupená p. [redacted]		Trigema Building a.s. Trigema Building a.s.	
<b>předání objednateli ke kontrole</b>			
	datum		podpis
	zhotovitel	Trigema Building a.s.	
	TDS	[redacted]	
	objednatel	[redacted]	

cenová specifikace změnového listu					
oddíl	popis	m.j.	množství	cena / mj	cena / oddíl
	Vápenocementové omítky a stěrky	kpl	1	-176 875,51 Kč	-176 875,51 Kč
	Sádrové omítky a SDK kastlíky	kpl	1	171 591,10 Kč	171 591,10 Kč
<b>CENA CELKEM</b>					<b>-5 284,41 Kč</b>

<b>POPIS:</b>	Na základě požadavku investora na sjednocení finální úpravy vnitřních povrchů na jednovrstvé sádrové omítky s doplněním sádrokartonových kastlíků v nadpraží oken. Zároveň jsou zohledněny i nerovnosti vnitřních povrchů formou příplatku k sádrové omítce.
---------------	--

POTVRZENÍ A ODSOUHLASENÍ ROZSAHU A CENY ZMĚNOVÉHO LISTU ČÍSLO				5
	<b>Jméno, příjmení</b>	<b>datum</b>		
za objednatele	[redacted]			
za TDS				
za zhotovitele				

Na základě změnového listu bude vypracován dodatek k již uzavřené smlouvě o dílo.

<b>poznámka</b>	
-----------------	--

popis	m.j.	množství	cena / mj	cena / oddíl
<b>Vápenocementové omítky a stěrky</b>				
Vápenocementová omítka hrubá jednovrstvá zatřena vnitřních stropů rovných nanášená ručně	m2	45,1	-283,89	-12 803,44
Podkladní a spojovací vrstva vnitřních omítaných ploch polymercementový spojovací můstek nanášený ručně stropů	m2	43,5	-46,96	-2 042,76
Cementový postřík vnitřních stěn nanášený celoplošně ručně	m2	472,353	-31,22	-14 746,86
Sádrová nebo vápenosádrová omítka hladká jednovrstvá vnitřních stropů rovných nanášená ručně	m2	43,5	-303,13	-13 186,16
Vápenocementová omítka hrubá jednovrstvá zatřena vnitřních stěn nanášená ručně	m2	472,353	-283,89	-134 096,29
<b>počet</b>				<b>-176 875,51</b>
<b>Sádrové omítky a SDK kastlíky</b>				
Příplatek k sádrové omítce vnitřních stěn za každých dalších 5mm strojně	m2	1 559,000	63,90	99 620,10
nm - 30m2, tl. 30mm - 40m2, tl. 20mm - 45m2, tl. 10mm - 69m2, tl. 5mm - 25m2 $^40=480+180=660+138+25=823m2$ nm - 35m2, tl. 30mm - 50m2, tl. 20mm - 20m2, tl. 10mm - 30m2, tl. 5mm - 36m2 $^50=580+4*20=640+60+36=736m2$ 59m2				
Potažení vnitřních stěn sklovláknitým pletivem	m2	65,00	97,40	6 331,00
SDK obklad kci tvaru L š. do 0,8m, desky 1x A 12,5mm	bm	120,00	547	65 640,00
<b>počet</b>				<b>171 591,10</b>
<b>EM</b>				<b>-5 284,41 Kč</b>

<b>ZMĚNOVÝ LIST ČÍSLO</b>		<b>6</b>
<b>název</b>	<b>Stavební práce</b>	

<b>název stavby:</b>	Rekonstrukce MŠ Místecká, pavilonu D Praha 18
<b>SoD:</b>	S-2020/04/0071 ze dne 28.12.2020

<b>objednatel</b>		<b>zhotovitel</b>	
TDS Ing. Jan Kaufner		Trigema Building a.s.	
Městská část Praha 18		Trigema Building a.s.	
Bechyňská 639, 199 00 Praha 9 zastoupená p. [redacted]			
<b>předání objednateli ke kontrole</b>			
	datum	[redacted]	podpis
	zhotovitel	[redacted]	
	TDS	[redacted]	
	objednatel	[redacted]	

cenová specifikace změnového listu					
oddíl	popis	m.j.	množství	cena / mj	cena / oddíl

981511112	Demolice kcí objektů zděných na MC postupným rozebráním	bm	2,25	1 450,00 Kč	3 262,50 Kč
997002611	Nakládání sutí a vybouraných hmot	m2	3,5	103,00 Kč	360,50 Kč
997013212	Vnitrostaveništní doprava sutí a vybouraných hmot pro budovy do V 9m	m3	3,5	169,00 Kč	591,50 Kč
997013501	Odvoz sutí a vybouraných hmot na skládku nebo meziskládku do 1km se složením	kpl	3,5	169,86 Kč	594,51 Kč
997013509	Příplatek k odvozu sutí a vybouraných hmot na skládku ZKD 1 km přes 1 km	m2	101,5	9,55 Kč	969,33 Kč
997013831	Poplatek za uložení na skládce (skládkovné) st	m2	3,5	583,90 Kč	2 043,65 Kč
631311116	Mazanina do tl. 80mm z betonu prostého bez vz	t	1	3 960,00 Kč	3 960,00 Kč
631361221	Výztuž mazanin betonářskou ocelí 10216	m3	0,045	38 900,00 Kč	1 750,50 Kč
998011003	Přesun hmot	m2	6,86	199,67 Kč	1 369,74 Kč
713141336	Doplnění izolace pod mazaninu na střeše tl. 60-80mm	ks	12	131,00 Kč	1 572,00 Kč
1	Úprava železných prvků výztuže sloupů odřezáním a zapravením přesahující výztuže	m2	9	245,00 Kč	2 205,00 Kč
<b>CENA CELKEM</b>					<b>18 679,22 Kč</b>

<b>POPIS:</b>	Při provádění bouracích prací střešního souvrství bylo zjištěno provedení provětrání střechy skrytou přízdívkou z cihelných bloků, které bylo nutné vybourat. Dále byla provedena dobetonávka výškových rozdílů ve stropní desce, mezi ocelovými výměnami a to s vložením izolace pro odlehčení desky.
---------------	--

<b>POTVRZENÍ A ODSOUHLASENÍ ROZSAHU A CENY ZMĚNOVÉHO LISTU ČÍSLO</b>			<b>6</b>
	<b>Jméno, příjmení</b>	<b>datum</b>	[redacted]
za objednatele	[redacted]		[redacted]
za TDS	[redacted]		[redacted]
za zhotovitele	[redacted]		[redacted]



oddíl	popis	m.j.	množství	cena / mj	cena / oddíl
981511112	Demolice kcí objektů zděných na MC postupným rozebráním	m3	2,25	1 450,00 Kč	3 262,50 Kč
997002611	Nakládání sutí a vybouraných hmot	t	3,5	103,00 Kč	360,50 Kč
997013212	Vnitrostaveništní doprava sutí a vybouraných hmot pro	t	3,5	169,00 Kč	591,50 Kč
997013501	Odvoz sutí a vybouraných hmot na skládku nebo meziskládku do 1km se složením	t	3,5	169,86 Kč	594,51 Kč
997013509	Příplatek k odvozu sutí a vybouraných hmot na skládku ZKD 1 km přes 1 km		101,5	9,55 Kč	969,33 Kč
997013831	Poplatek za uložení na skládce (skládkovné) stavebního odpadu smíšeného kód odpadu 170 904		3,5	583,90 Kč	2 043,65 Kč
631311116	Mazanina do tl. 80mm z betonu prostého bez zvýšených nároků na prostředí	m3	1	3 960,00 Kč	3 960,00 Kč
631361221	Výztuž mazanin betonářskou ocelí 10216	t	0,045	38 900,00 Kč	1 750,50 Kč
998011003	Přesun hmot	t	6,86	199,67 Kč	1 369,74 Kč
713141336	Doplnění izolace pod mazaninu na střeše tl. 60-80mm	m2	12	131,00 Kč	1 572,00 Kč
1	Úprava železných prvků výztuže sloupů odřezáním a zapravením přesahující výztuže	ks	9	245,00 Kč	2 205,00 Kč
<b>CENA CELKEM</b>					<b>18 679,22 Kč</b>

<b>ZMĚNOVÝ LIST ČÍSLO</b>		<b>7</b>
<b>název</b>	<b>Slaboproudé rozvody</b>	

<b>název stavby:</b>	Rekonstrukce MŠ Místecká, pavilonu D Praha 18
<b>SoD:</b>	

<b>objednatel</b>		<b>zhotovitel</b>	
TDS Ing. Jan Kaufner Městská část Praha 18 Bechyňská 639, 199 00 Praha 9 zastoupená p. [redacted]		Trigema Building a.s. Trigema Building a.s.	
<b>předání objednateli ke kontrole</b>			
	<b>datum</b>		<b>podpis</b>
	<b>zhotovitel</b>	Trigema Building a.s.	
	<b>TDS</b>	[redacted]	
	<b>objednatel</b>	[redacted]	

<b>cenová specifikace změnového listu</b>					
<b>oddíl</b>	<b>popis</b>	<b>m.j.</b>	<b>množství</b>	<b>cena / mj</b>	<b>cena / oddíl</b>
	2. Strukturovaná kabeláž / datové rozvody a příprava pro CCTV :	kpl	1	-109 383,64 Kč	-109 383,64 Kč
	3. Elektronický zabezpečovací systém (EZS), doplnění :	kpl	1	-17 369,00 Kč	-17 369,00 Kč
	4. Domácí rozhlas:	kpl	1	-14 795,19 Kč	-14 795,19 Kč
	2. Strukturovaná kabeláž / datové rozvody a příprava pro CCTV :	kpl	1	141 534,00 Kč	141 534,00 Kč
	3. Elektronický zabezpečovací systém (EZS), doplnění :	kpl	1	31 700,00 Kč	31 700,00 Kč
	4. Domácí rozhlas:	kpl	1	7 000,00 Kč	7 000,00 Kč
<b>CENA CELKEM</b>					<b>38 686,17 Kč</b>

<b>POPIS:</b>	Na základě požadavku objednatele a aktualizace PD došlo k úpravám ve specifikaci dodávky strukturované kabeláže, elektrického zabezpečovacího systému a domácího rozhlasu. Vlivem úspory a sjednocení místa uložení slaboproudých prvků byly provedena změna v rozměru racku, včetně souvisejících změn komponentů, které s tím souvisí. Dále bylo doplněno skutečné propojení potřebných zařízení a následně byla zvýšena bezpečnost výběrem vhodnějších komponentů k zabezpečovacímu systému.
---------------	---

<b>POTVRZENÍ A ODSOUHLASENÍ ROZSAHU A CENY ZMĚNOVÉHO LISTU ČÍSLO</b>		<b>7</b>
	<b>Jméno, příjmení</b>	<b>datum</b>
za objednatele	[redacted]	[redacted]
za TDS	[redacted]	[redacted]
za zhotovitele	[redacted]	[redacted]
Na základě změnového listu bude vypracován dodatek k již uza		
<b>poznámka</b>		

Příloha Změnového listu č. 7 - Slaboproudé rozvody							
Technické upřesnění prvků slaboproudu - návaznost na stávající stav							
MŠ Místecká - paviló D							
<b>Odpočet od ceny</b>							
D 2	2. Strukturovaná kabeláž / datové rozvody a příprava pro CCTV :					-109 383,64	
K 2.1	Slaboproudý podužný rozvaděč (RACK) 19" stojanový 18U, rozměry 600x890x600 (šxvxh), skleněné dveře - viz. technická specifikace	ks	1,000	- 14 795,19	-14 795,19		
K 2.1.1	Rozvodový panel 1U, 19" - 8x CZ zásuvka viz. technická specifikace	ks	1,000	- 810,18	-810,18		
K 2.1.4	Port switch poe 1U, 48 port viz. technická specifikace	ks	1,000	- 35 920,80	-35 920,80		
K 2.1.5	Záložní zdroj UPS 1000VA 2U viz. technická specifikace 1000W	ks	1,000	- 18 642,81	-18 642,81		
K 2.1.6	Police 1U viz. technická specifikace	ks	1,000	- 527,05	-527,05		
K 2.1.8	Funkční celek drobného materiálu v rozvaděči včetně vodičového propojení veškerých zařízení	soubor	1,000	- 580,77	-580,77		
K 2.8	Bezpečnostní videointerkom IP + příslušenství - venkovní provedení viz. technická specifikace -	ks	2,000	- 14 357,87	-28 715,74		
K 2.9	WiFi Access Point s integrovaným WiFi 802.11 a/b/g/n/ac, až 450Mbps + 1300Mbps, Dual-Band 2.4GHz + 5GHz, 3x3 MIMO, funkce AP/Hotspot, 2x GLAN, PoE, venkovní - viz. technická specifikace	ks	2,000	- 4 695,55	-9 391,10		
D 3	3. Elektronický zabezpečovací systém (EZS), doplnění :					-17 369,00	
K 3.5	Sběrníkový detektor pohybu - viz. technická specifikace	ks	22,000	- 789,50	-17 369,00		
D 4	4. Domácí rozhlas:					-14 795,19	
K 4.1	Slaboproudý podužný rozvaděč (RACK) 19" stojanový 18U, rozměry 600x890x600 (šxvxh) viz. technická - specifikace	ks	1,0	- 14 795,19	-14 795,19		
<b>Celkem odpočet</b>						<b>-141 547,83</b>	
<b>Přípočet k ceně</b>							
D 2	2. Strukturovaná kabeláž / datové rozvody a příprava pro CCTV :					141 534,00	
K 2.1	RACK 42U 600x1963x600 + aktivní systém chlazení	ks	1,000	39 650,00	39 650,00		
K 2.1.1	Rozvodový panel 1U, 19" - 8x CZ zásuvka viz. technická specifikace	ks	2,000	527,00	1 054,00		
K 2.1.4	Port switch poe 1U, 48 port Aruba 2530 48 PoE+ Switch	ks	1,000	37 950,00	37 950,00		
K 2.1.5	Záložní zdroj UPS 1000VA 2UAPC Smart-UPS C 1000VA LCD RM 2U 230V with SmartConnect (600W)	ks	1,000	25 150,00	25 150,00		

K	2.1.6	Police 1U viz. technická specifikace	ks	3,000	630,00	1 890,00
K	2.8	Bezpečnostní videointerkom IP + příslušenství Bticino	ks	2,000	17 920,00	35 840,00
D	3	<b>3. Elektronický zabezpečovací systém (EZS), doplnění :</b>				<b>31 700,00</b>
K	3.5	Sběrníkový detektor pohybu 360°	ks	22,000	950,00	20 900,00
K	3.16	propoj mezi EZS ústřednami 3 x 80m UTP CAT6	m	240,000	45,00	10 800,00
D	4	<b>4. Domácí rozhlas:</b>				<b>7 000,00</b>
K	4.6	Propojení s EZS a úpravy dle požadavků zákazníka na provoz	ks	1,000	7 000,00	7 000,00
<b>Celkem přípočet</b>						<b>180 234,00</b>
<b>Celkem navýšení oproti rozpočtu</b>						<b>38 686,17</b>

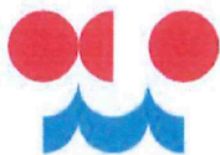

## Praha – Kbely

Provozovatelem meteostanice Praha - Kbely (Praha, 285 m n. m.) je [ČHMÚ](#). Data jsou dostupná od 01.04.1939. Informace o datech (zdroj, měření atd.) naleznete na stránce [popis archivních dat](#).

### Grafy:

Leden 2021

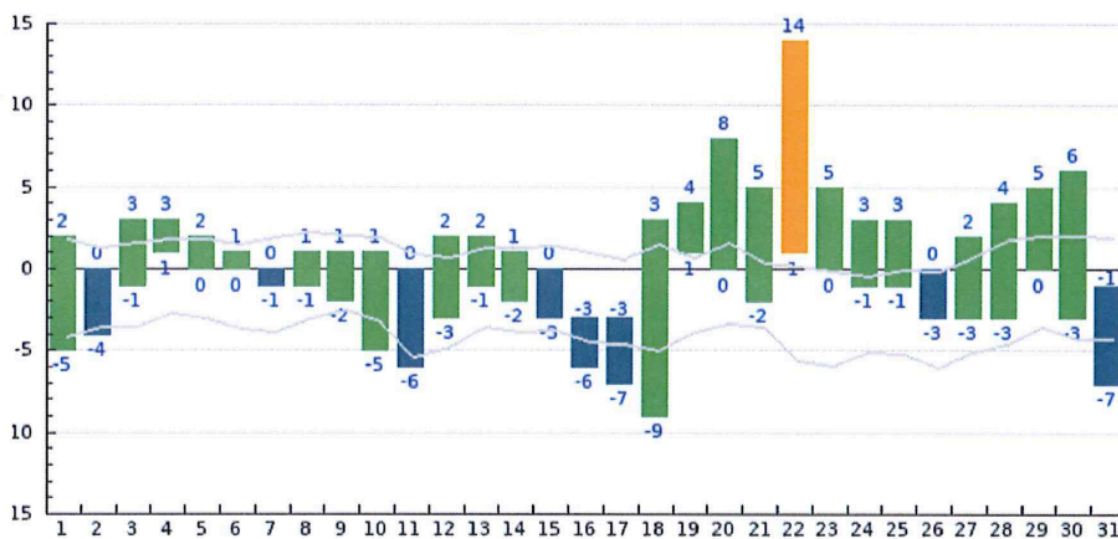

Únor 2021

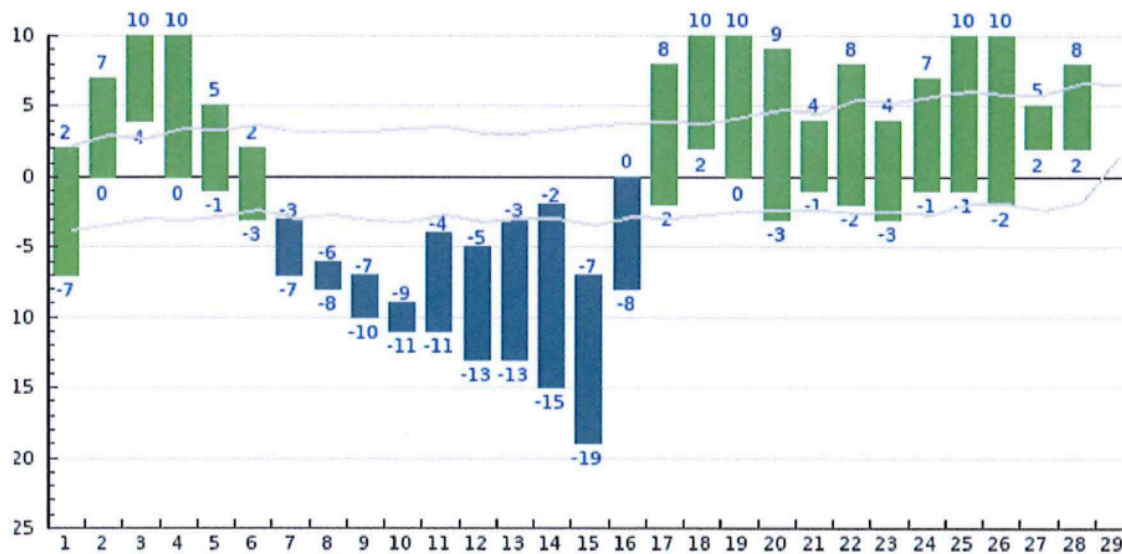

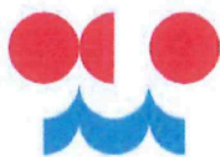

# ČESKÝ HYDROMETEOROLOGICKÝ ÚSTAV

Březen 2021

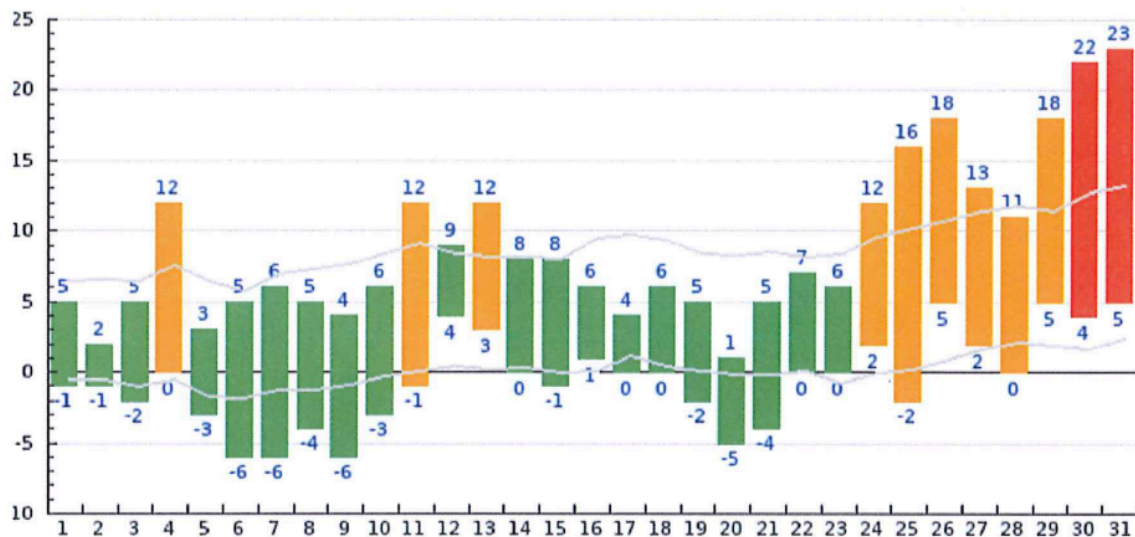

Duben 2021

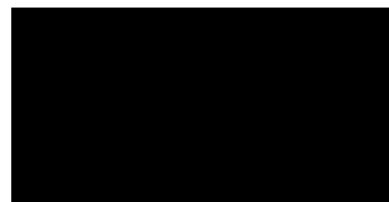
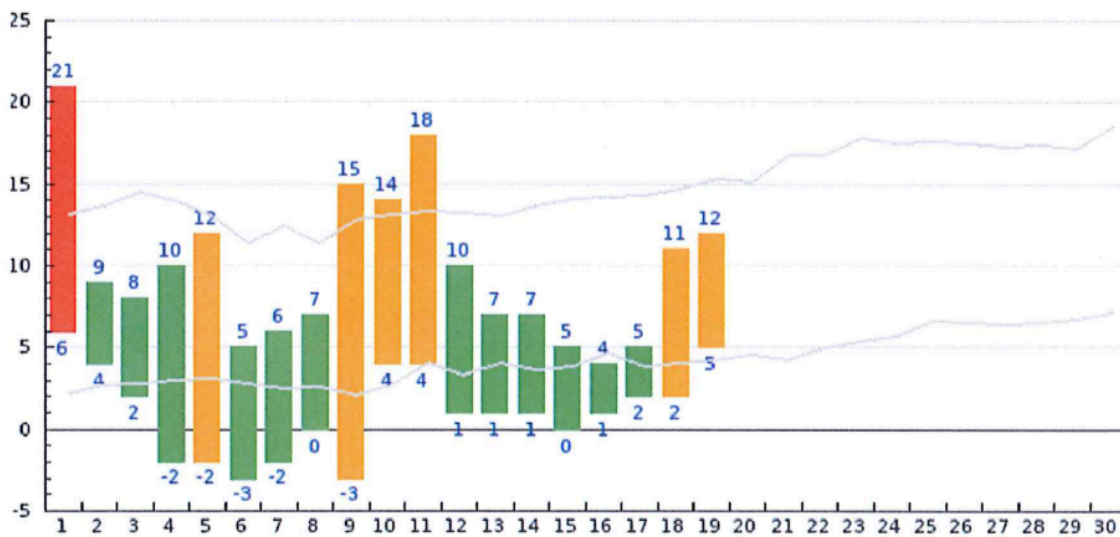

6