

ZÁCHRANNÝ ÚTVAR HZS ČR			
2021	ZU-119-1	3	4.5.2021
ROK	ČÍSLO SMLOUVY	DRUH SMLOUVY	DOBA PLNĚNÍ

Dodatek číslo 1
ke Smlouvě o dílo č. ZU-119/2021 uzavřené dne 27. 4. 2021

Česká republika – Záchraný útvar Hasičského záchranného sboru České republiky

Opavská 771/29, 748 01 Hlučín

Za kterou jedná: [REDAKCE]

Osoby oprávněné podepsat tuto smlouvu:

IČO: 75132304

DIČ: není plátcem DPH

Bankovní spojení: ČNB Ostrava

Číslo účtu: 4931881/0710

Kontaktní osoba, osoba oprávněná jednat ve věcech technických:

(dále jen „objednatel“)

a

JaTu stavby s.r.o.

Zengrova 506/15, 703 00 Ostrava-Vítkovice

Za kterou jedná: [REDAKCE]

Zapsána v obchodním rejstříku vedeném Krajským soudem v Ostravě, oddíl C, vložka 72853

IČO: 06669476

DIČ: CZ06669476

Bankovní spojení: Komerční banka, a.s.

Číslo účtu: 115-5747060207/0100

(dále jen „zhotovitel“)

sjednávají tento Dodatek číslo 1 ke Smlouvě o dílo č. ZU-119/2021 uzavřené dne 27. 4. 2021 (dále jen „Smlouva“).

I.

Objednatel a zhotovitel se dohodli na pracích nutných k pokračování a dokončení díla ve smyslu Smlouvy a dále na neprovádění některých sjednaných prací v rozsahu dle Smlouvy. Na tomto podkladě mění bod II.1. smlouvy, jenž s účinností tohoto Dodatku č. 1 Smlouvy zní:

1. Zhotovitel se v souladu s touto smlouvou zavazuje na svůj náklad a na své nebezpečí provést pro objednatele dílo „**Areál Hlučín – modernizace místností v 1 NP budovy č. 2**“ v rozsahu, podmínkách a způsobem dle rozpočtových podkladů zhotovitele ze dne 22. 1. 2021, dle objednatelem obstarané projektové dokumentace z listopadu 2020 s označením „Oprava místností v 1 NP budovy č. 2 KÚ Hlučín, parc. č. 1590/1“ (dále jen „projektová dokumentace“) a dle rozpočtových podkladů zhotovitele k dodatečným pracím (vícepráce) a k pracím, které nebudou prováděny (méněpráce), ze dne 6. 5. 2021 a 7. 5. 2021. Rozpočtové podklady zhotovitele ze dne 22. 1. 2021 jakožto Příloha č. 1, objednatelem obstaraná projektová dokumentace jakožto Příloha č. 2 a rozpočtové podklady zhotovitele k dodatečným pracím (vícepráce) a k pracím, které nebudou prováděny (méněpráce), ze dne 6. 5. 2021 a 7. 5. 2021 jakožto Příloha č. 3 tvoří nedílné součásti této smlouvy.

II.

1. Smluvní strany dále v bodu II.4. Smlouvy nahrazují text „s Přílohami č. 1 a č. 2 této smlouvy“ textem „s Přílohami č. 1, č. 2 a č. 3 této smlouvy“.
2. Smluvní strany dále v bodu VI.5. Smlouvy nahrazují text „s Přílohou č. 1 této smlouvy“ textem „s Přílohami č. 1 a č. 3 této smlouvy“.

III.

Smluvní strany rovněž upravují znění bodu V.1. Smlouvy, jež s účinností tohoto Dodatku č. 1 je následující:

1. Cena za provedené dílo je stanovena dohodou smluvních stran a činí:

Cena bez DPH	1.253.569 Kč
DPH (21 %)	263.249,49 Kč
Cena včetně DPH	1.516.818,49 Kč

IV.

Smluvní strany nakonec mění bod XII.9. Smlouvy, jež s účinností tohoto Dodatku č. 1 zní:

9. Smlouva je vyhotovena ve třech stejnopisech, přičemž objednatel obdrží dva a zhotovitel jeden stejnopis. Nedílnou součástí této smlouvy tvoří její Příloha č. 1 – rozpočtové podklady zhotovitele ze dne 22. 1. 2021, Příloha č. 2 – projektová dokumentace z listopadu 2020 s označením „Oprava místností v 1 NP budovy č. 2 KÚ Hlučín, parc. č. 1590/1“ a Příloha č. 3 – rozpočtové podklady zhotovitele k dodatečným pracím (vícepráce) a k pracím, které nebudou prováděny (méněpráce), ze dne 6. 5. 2021 a 7. 5. 2021.

V.

1. Ostatní ujednání Smlouvy zůstávají beze změn, přičemž úprava obsažená ve Smlouvě se přiměřeně použije rovněž pro ustanovení tohoto Dodatku č. 1.
2. Tento Dodatek č. 1 podléhá povinnému uveřejnění prostřednictvím registru smluv dle zákona č. 340/2015 Sb., o zvláštních podmínkách účinnosti některých smluv, uveřejňování těchto smluv a o registru smluv (zákon o registru smluv), ve znění pozdějších předpisů. Smluvní strany se dohodly, že tento Dodatek č. 1 v souladu s tímto zákonem uveřejní objednatel, a to nejpozději do 15 pracovních dnů ode dne jeho uzavření oběma smluvními stranami, k čemuž mu zhotovitel poskytne veškerou nezbytnou součinnost. V případě nesplnění tohoto ujednání objednatelem je oprávněn uveřejnit tento Dodatek č. 1 v registru smluv zhotovitel.
3. Dodatek č. 1 nabývá platnosti dnem podpisu poslední smluvní stranou, účinnosti dnem jeho uveřejnění prostřednictvím registru smluv v souladu s bodem V.2. tohoto Dodatku č. 1.
4. Dodatek č. 1 je vyhotoven ve třech stejnopisech s platností originálu po třech listech podepsaných oprávněnými zástupci smluvních stran. Objednatel obdrží dva a zhotovitel jeden stejnopis.
5. Smluvní strany uzavírají tento Dodatek č. 1 v souladu se zákonem č. 110/2019 Sb., o zpracování osobních údajů, a podle Nařízení Evropského parlamentu a Rady (EU) 2016/679 ze dne 27. dubna 2016 o ochraně fyzických osob v souvislosti se zpracováním osobních údajů a o volném pohybu těchto údajů a o zrušení směrnice 95/46/ES (obecné nařízení o ochraně osobních údajů).

6. V případě, že tento Dodatek č. 1 či účinná právní úprava předepisují zveřejnění tohoto Dodatku č. 1, je smluvní strana, která toto zveřejnění zabezpečuje, oprávněna osobní údaje ve smlouvě uvedené anonymizovat tak, aby nebyla dotčena ochrana osobních údajů osob smluvních stran.

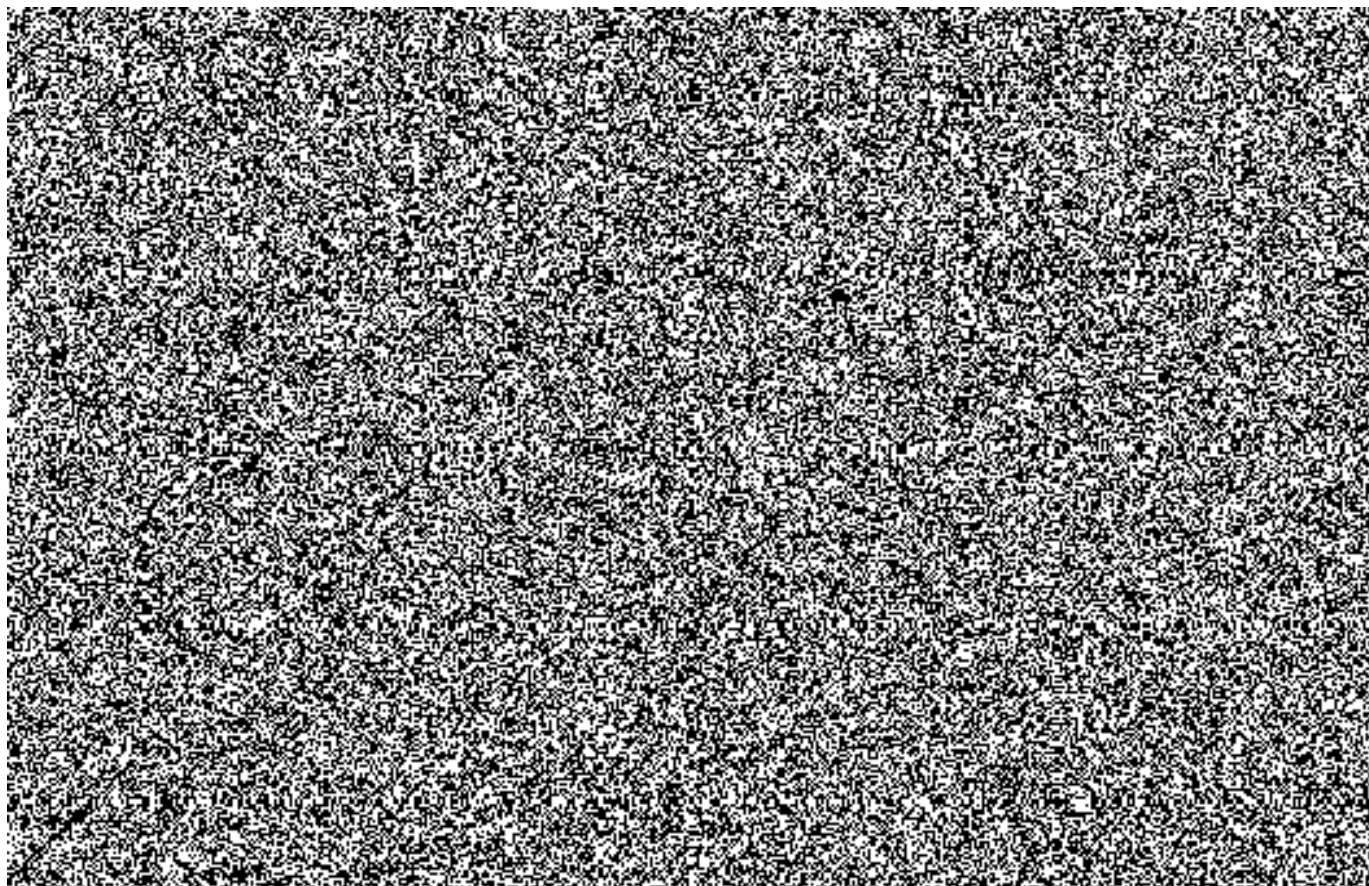

Rekapitulace objektů stavby

Stavba: Oprava místnosti v 1NP budovy čz oprava z 27.1.2021

Objednatel: Záchraný útvar HZS ČR Opavská 29 Hlučín

Zhotovitel: JaTu stavby s.r.o.

Místo: Záchraný útvar HZS ČR

Zpracoval:

Datum: 27. 1. 2021

Kód	Zakázka	Cena bez DPH	DPH snížené	DPH základní	Cena s DPH	Ostatní	ZRN	HZS	VRN	KČ
2021-JATU-042	Oprava místnosti v 1NP budovy čz oprava z 27.1.2021	16 182,00	0,00	3 398,22	19 580,22	0,00	16 182,00	0,00	0,00	0,00
03	mp 1	-155 931,00	0,00	-32 745,51	-188 676,51	0,00	-155 931,00	0,00	0,00	0,00
04	vcp hsv	172 113,00	0,00	36 143,73	208 256,73	0,00	172 113,00	0,00	0,00	0,00
Celkem		16182,00	0,00	3398,22	19580,22	0,00	16182,00	0,00	0,00	0,00

ROZPOČET S VÝKAZEM VÝMĚR

Stavba: Oprava místností v 1NP budovy č2 oprava z 27.1.2021

Objekt: vcp hsv

Objednatel: Záchranný útvar HZS ČR Opavská 29 Hlučín

Zhotovitel: JaTu stavby s.r.o.

Místo: Záchranný útvar HZS ČR

Zpracoval:

Datum: 24. 5. 2021

Č.	KCN	Kód položky	Popis	MJ	Množství celkem	Cena jednotková	Cena celkem
----	-----	-------------	-------	----	-----------------	-----------------	-------------

763 Konstrukce suché výstavby 15 800,00

19	763	763111422	SDK příčka tl 100 mm profil CW+UW 50 desky 2xDF 12,5 TI 40 mm EI 90 Rw 51 dB	m2	12,640	1 250,00	15 800,00
					3,2*3,95	12,640	

767 Konstrukce zámečnické 942,00

20	767	767996701	Demontáž atypických zámečnických konstrukcí řezáním hmotnosti jednotlivých dílů do 50 kg	kg	35,520	26,52	942,00
					3,2*11,1	35,520	

771 Podlahy z dlaždic 12 961,00

21	771	771990192	Příplatek k vyrovnání podkladu dlažby samonivelační stěrkou pevnosti 30 Mpa ZKD 1 mm tloušťky	m2	310,807	41,70	12 961,00
					44,401*7	310,807	

762 konstrukce tesařské 9 537,00

22	R	607-25033R	Deska dřevoštěpková OSB ECO 3 N tl. 15 mm	m2	22,400	212,00	4 749,00
					11,2*2	22,400	

23	R	762 51-2125.R00	Položení podlah. desek ve dvou vrstvách šroubovan. vč vysátí podkladu, napenetrování	m2	11,200	243,20	2 724,00
					3,35*4	13,400	
					2,8*4	11,200	

24	002	213141112	Zřízení vrstvy z geotextilie v rovině nebo ve sklonu do 1:5 š do 6 m	m2	11,200	18,92	212,00
----	-----	-----------	-------------------------------------------------------------------------	----	--------	-------	--------

25	693	69311008.TCT	geotextilie tkaná (polypropylen) PK-TEX PP 40 200 g/m2	m2	12,880	30,25	390,00
					11,2 * 1,15	12,880	

26	283	28323056	fólie PE (500 kg/m3) separační podlahová oddělující tepelnou izolaci tl 1,0mm	m2	11,200	60,72	680,00
					9,73913043478261 * 1,15	11,200	

27	283	28323056.LTP	PENEFOL® 500/1,0/1000 (50 m2)	m2	12,880	60,72	782,00
					11,2 * 1,15	12,880	

Celkem 172 113,00

ROZPOČET S VÝKAZEM VÝMĚR

Stavba: Oprava místností v 1NP budovy č2 oprava z 27.1.2021

Objekt: vcp hsv

Objednatel: Záchraný útvar HZS ČR Opavská 29 Hlučín

Zhotovitel: JaTu stavby s.r.o.

Místo: Záchraný útvar HZS ČR

Zpracoval:

Datum: 24. 5. 2021

Č.	KCN	Kód položky	Popis	MJ	Množství celkem	Cena jednotková	Cena celkem
HSV			Práce a dodávky HSV	126 113,00			
6			Úpravy povrchů, podlahy a osazování výplní	90 926,00			
1	014	612135000	Vyrovnání podkladu vnitřních stěn hrubých nerovností maltou vápennou tl do 10 mm	m2	124,120	373,89	46 407,00
2	011	612142001	Potažení vnitřních stěn sklovláknitým pletivem vtačeným do tenkovrstvé hmoty	m2	186,180	239,12	44 519,00
9			Ostatní konstrukce a práce, bourání	11 234,00			
3	R	776201812	Demontáž lepených poviakových podlah s podložkou ručně	m2	139,220	65,00	9 049,00
					69,610*2		139,220
4	013	962031132	Bourání přiček z cihel pálených na MVC tl do 100 mm	m2	12,640	83,80	1 059,00
					3,2*3,95		12,640
5	013	965081611	Odsekání soklíků rovných	m	42,000	26,80	1 126,00
997			Přesun sutě	3 229,00			
6	013	997013214	Vnitrostaveništní doprava sutí a vybouraných hmot pro budovy v do 6 m ručně	t	2,069	450,00	931,00
7	013	997013501	Odvoz sutí a vybouraných hmot na skládku nebo meziskládku do 1 km se složením	t	2,069	210,00	434,00
8	013	997013509	Příplatek k odvozu sutí a vybouraných hmot na skládku ZKD 1 km přes 1 km	t	28,773	9,20	265,00
					2,39775 * 12		28,773
9	013	997013831	Poplatek za uložení stavebního odpadu na skládce (skládkovné)	t	3,197	500,00	1 599,00
998			Přesun hmot	1 284,00			
10	R	998018001	Přesun hmot ruční pro budovy v do 6 m	t	1,292	994,00	1 284,00
ostatní				19 440,00			
11	R	1r	vybourání + dozdění otvorů pro rozvody topení	hod	4,000	720,00	2 880,00
12	R	2r	sondovací práce	hod	12,000	330,00	3 960,00
13	R	3r	odsekání nesoudržné dlažby a zapravení podlahy betonem	kpl	1,000	3 900,00	3 900,00
14	R	4r	oškrábání černé barvy před vylitím nivelace	kpl	1,000	1 800,00	1 800,00
15	R	5r	osekání oválných rohů v nice, doplnění maltou do pravého úhlu	kpl	1,000	2 700,00	2 700,00
16	R	6r	d+m sdk předstěny ve sklepe v umývárně pro zakrytí napojení na vodu a kanalizaci, oprava sdk stropu	kpl	1,000	4 200,00	4 200,00
PSV			Práce a dodávky PSV	46 000,00			
730			Ustřední vytápění	6 760,00			
17	R	730,2	Demontáž plynového přímotopu (WAF) vč.odstranění kouřovodu a zasepení rozvodu plynu	kpl	1,000	2 500,00	2 500,00
18	R	730,3	Zazdivka otvoru po kouřovodu vč.stavebních úprav na opravě fasády a interiéru	kpl	3,000	1 420,00	4 260,00

ROZPOČET S VÝKAZEM VÝMĚR

Stavba: Oprava místností v 1NP budovy č2 oprava z 27.1.2021

Objekt: mp 1

Objednatel: Záchraný útvar HZS ČR Opavská 29 Hlučín

Zhotovitel: JaTu stavby s.r.o.

Místo: Záchraný útvar HZS ČR

Zpracoval:

Datum: 24. 5. 2021

Č.	KCN	Kód položky	Popis	MJ	Množství celkem	Cena jednotková	Cena celkem
----	-----	-------------	-------	----	-----------------	-----------------	-------------

776 Podlahy povlakové -20 044,00

21	R	776221111	Lepení pásů z PVC standardním lepidlem	m2	-26,165	140,00	-3 663,00
			m.č. 1.02				
			-3,35*4		-13,400		
			m.č. 1.24				
			-2,3*5,55		-12,765		
			Mezisoučet		-26,165		
			Součet		-26,165		
22	284	2840001	Dodávka vinylové podlahoviny -dle výběru odběratele	m2	-26,688	380,00	-10 141,00
			-26,165*1,02		-26,688		
			Součet		-26,688		
23	283	283421400	lišty délka 2,5 m barva šedá profil číslo 8	kus	-13,000	480,00	-6 240,00

781 Dokončovací práce - obklady -12 521,00

24	R	781474112	Montáž obkladů vnitřních keramických hladkých do 12 ks/m2 lepených flexibilním lepidlem	m2	-13,080	550,00	-7 194,00
25	597	597500,01	Dodávka obkladu -dle výběru odběratele	m2	-13,734	250,00	-3 434,00
26	R	781479197	Příplatek k montáži obkladů vnitřních keramických hladkých za lepením lepidlem dvousložkovým	m2	-13,080	32,18	-421,00
27	R	781494511	Plastové profily ukončovací lepené flexibilním lepidlem	m	-5,000	77,00	-385,00
28	R	781495111	Penetrace podkladu vnitřních obkladů	m2	-6,000	41,00	-246,00
29	R	781495115	Spárování vnitřních obkladů silikonem	m2	-13,080	38,00	-497,00
30	R	998781201	Přesun hmot pro obklady keramické	%	-122,680	2,80	-344,00

Celkem -155 931,00

ROZPOČET S VÝKAZEM VÝMĚR

Stavba: Oprava místností v 1NP budovy č2 oprava z 27.1.2021

Objekt: mp 1

Objednatel: Záchraný útvar HZS ČR Opavská 29 Hlučín

Zhotovitel: JaTu stavby s.r.o.

Místo: Záchraný útvar HZS ČR

Zpracoval:

Datum: 24. 5. 2021

Č.	KCN	Kód položky	Popis	MJ	Množství celkem	Cena jednotková	Cena celkem
HSV			Práce a dodávky HSV	-115 944,00			
61			Úprava povrchů vnitřních	-18 681,00			
1	R	612131121	Penetrace akrylát-silikonová vnitřních stěn nanášená ručně	m2	-25,280	50,30	-1 272,00
2	R	612311131	Potažení vnitřních stěn vápenným štukem tloušťky do 3 mm	m2	-25,280	121,09	-3 061,00
3	R	612821012	Vnitřní sanační štuková omítka pro vlhké a zasolené zdivo prováděná ručně	m2	-23,196	575,46	-13 348,00
4	R	619991001	Zakrytí podlah fólií přilepenou lepicí páskou	m2	-50,000	20,00	-1 000,00
63			Podlahy a podlahové konstrukce	-44 828,00			
5	R	632441215	Potěr anhydritový samonivelační tl do 50 mm C20 litý	m2	-72,390	579,00	-41 914,00
6	R	634112115	Obvodová dilatace podlahovým páskem v 150 mm mezi stěnou a samonivelačním potěrem	m	-77,000	37,84	-2 914,00
9			Ostatní konstrukce a práce, bourání	-17 309,00			
7	R	965042241	Bourání podkladů pod dlažby nebo mazanin betonových tl přes 100 mm pl pře 4 m2	m3	-10,859	1 594,00	-17 309,00
997			Přesun sutě	-26 991,00			
8	R	997013211	Vnitrostaveništní doprava sutí a vybouraných hmot pro budovy v do 6 m ručně	t	-21,718	450,00	-9 773,00
9	R	997013501	Odvoz sutí a vybouraných hmot na skládku nebo meziskládku do 1 km se složením	t	-21,718	210,00	-4 561,00
10	R	997013509	Příplatek k odvozu sutí a vybouraných hmot na skládku ZKD 1 km přes 1 km	t	-195,462	9,20	-1 798,00
11	R	997013811	Poplatek za uložení stavebního odpadu na skládce (skládkovné)	t	-21,718	500,00	-10 859,00
998			Přesun hmot	-8 135,00			
12	R	998018001	Přesun hmot ruční pro budovy v do 6 m	t	-8,184	994,00	-8 135,00
PSV			Práce a dodávky PSV	-39 987,00			
771			Podlahy z dlaždic	-7 422,00			
13	R	771574351	Montáž podlah keramických režných protiskluz lepených rychletuhnoucím flexi lepidlem do 50 ks/ m2	m2	-2,780	550,00	-1 529,00
14	R	771579191	Příplatek k montáž podlah keramických za plochu do 5 m2	m2	-2,780	10,73	-30,00
15	R	771579192	Příplatek k montáž podlah keramických za omezený prostor	m2	-2,780	47,00	-131,00
16	R	771579196	Příplatek k montáž podlah keramických za spárování tmelem dvousložkovým	m2	-2,780	32,18	-89,00
17	587	587500100	Dodávka keramické dlažby -dle výběru odběratele	m2	-3,000	250,00	-750,00
18	R	771591111	Podlahy penetrace podkladu	m2	-2,780	33,00	-92,00
19	R	771990112	Výrovnání podkladu samonivelační stěrkou tl 4 mm pevností 30 Mpa	m2	-2,780	223,00	-620,00
20	R	998771201	Přesun hmot procentní pro podlahy z dlaždic	%	-764,370	5,47	-4 181,00