



MHMPXPGOFENA

## S m l o u v a

### o zřízení věcného břemene č. ZVB/36/03/003061/2021

podle ustanovení § 1257 a násl. zákona č. 89/2012 Sb., občanský zákoník, v platném znění (dále jen „občanský zákoník“) a v souladu s ustanovením § 104 zákona č. 127/2005 Sb., o elektronických komunikacích a o změně některých souvisejících zákonů (zákon o elektronických komunikacích), v platném znění, (dále jen „zákon o elektronických komunikacích“), uzavřely

#### 1. Hlavní město Praha

se sídlem: Praha 1, Mariánské nám. č. 2, PSČ: 110 00

IČO: 00064581      DIČ: CZ00064581

zastoupené: [redacted] pověřenou řízením odboru evidence majetku MHMP

bankovní spojení: PPF banka, a.s., č.úctu: [redacted]

dále jen „povinný“

#### 2. PODA a.s.

se sídlem: 28. října 1168/102, Ostrava – Moravská Ostrava, PSČ: 702 00

IČO: 25816179      DIČ: CZ25816179, plátce DPH

bankovní spojení: ČSOB a.s., pobočka Ostrava, číslo účtu [redacted]

zapsaná v obchodním rejstříku vedeném Městským soudem v Ostravě, sp.zn. B 4020

zastoupená: [redacted] předsedou správní rady

dále jen „oprávněný“

(společně též jako „smluvní strany“, případně samostatně jako „smluvní strana“) níže uvedeného dne, měsíce, roku tuto

smlouvu o zřízení věcného břemene (dále jen „smlouva“)

### čl. I.

#### Úvodní ustanovení

1. Oprávněný je podnikatelem zajišťujícím veřejnou komunikační síť ve smyslu zákona o elektronických komunikacích, přičemž zřízení věcného břemene je ze strany oprávněného jedním z předpokladů řádného zajištění výkonu oprávnění dle odst. 1 a 2 ustanovení § 104 zákona o elektronických komunikacích.
2. Povinný prohlašuje, že je vlastníkem pozemků **parc. č. 2364/1, 2364/296, 2558/1v k.ú. Kobyliisy**, obec Praha, které jsou zapsány na listu vlastnictví č. 1579 pro k.ú. Kobyliisy, obec Praha u Katastrálního úřadu pro hlavní město Prahu, Katastrální pracoviště Praha.
3. Povinný prohlašuje, že je vlastníkem pozemků **parc. č. 4063/15, 4063/21, 4063/28 v k.ú. Libeň**, obec Praha, které jsou zapsány na listu vlastnictví č. 1923 pro k.ú. Libeň, obec Praha u Katastrálního úřadu pro hlavní město Prahu, Katastrální pracoviště Praha.

4. Povinný prohlašuje, že je vlastníkem pozemků **parc.č. 522/2, 527/8, 527/15, 527/23, 527/35, 527/44, 532/18, 532/20, 532/21, 532/22, 532/25, 532/26, 532/27, 532/28, 532/29, 532/30, 532/31, 532/32, 532/33, 532/34, 532/35 v k.ú. Střížkov**, obec Praha, které jsou zapsány na listu vlastnictví č. 328 pro k.ú. Střížkov, obec Praha u Katastrálního úřadu pro hlavní město Praha, Katastrální pracoviště Praha.
5. (bod 2, 3 a 4 společně dále jen „Pozemky“)
6. Oprávněný prohlašuje, že v rámci stavby **„OMS PODA – Praha, sídliště Ládví“** byla na výše uvedených Pozemcích umístěna stavba zařízení – **kabelové vedení sítí elektronických komunikací**.

## **čl. II.**

### **Předmět smlouvy**

1. Předmětem této smlouvy je zřízení a vymezení věcného břemene osobní služebnosti podzemní komunikační sítě (dále též jen „věcné břemeno“). Obsah věcného břemene je specifikován v článku III. této smlouvy. Věcné břemeno se zřizuje k tíži Pozemků ve prospěch oprávněného v rozsahu, uvedeném v této smlouvě a vyplývajícím z příslušných ustanovení občanského zákoníku a zákona o elektronických komunikacích.

## **čl. III.**

### **Specifikace věcného břemene**

1. Povinný za podmínek, ujednaných v této smlouvě, zřizuje dle geometrických plánů č. 2174-596/2019, 2175-598/2019, 4728-597/2019, 1132-598/2019 a 1152-1129/2020 ve prospěch oprávněného k tíži Pozemků právo, odpovídající věcnému břemenu, spočívající v umístění kabelového vedení sítí elektronických komunikací (dále jen „zařízení“) na Pozemcích a v právu přístupu a vjezdu na Pozemky za účelem zajištění bezpečného provozu, údržby, oprav a stavebních úprav. Věcné břemeno zahrnuje též právo oprávněného provádět na zařízení úpravy za účelem jeho výměny, modernizace nebo zlepšení jeho výkonnosti, včetně jeho odstranění.
2. Geometrický plán č. 2174-596/2019 pro účely zřízení věcného břemene dle bodu 1. tohoto článku, schválený Katastrálním úřadem pro hlavní město Praha, Katastrální pracoviště Praha dne 10.10.2019 pod čj. PGP-4682/2019-101, je přílohou č. 1 a nedílnou součástí této smlouvy.
3. Geometrický plán č. 2175-598/2019 pro účely zřízení věcného břemene dle bodu 1. tohoto článku, schválený Katastrálním úřadem pro hlavní město Praha, Katastrální pracoviště Praha dne 16.10.2019 pod čj. PGP-4780/2019-101, je přílohou č. 2 a nedílnou součástí této smlouvy.
4. Geometrický plán č. 4728-597/2019 pro účely zřízení věcného břemene dle bodu 1. tohoto článku, schválený Katastrálním úřadem pro hlavní město Praha, Katastrální pracoviště Praha dne 10.10.2019 pod čj. PGP-4683/2019-101, je přílohou č. 3 a nedílnou součástí této smlouvy.
5. Geometrický plán č. 1132-598/2019 pro účely zřízení věcného břemene dle bodu 1. tohoto

článku, schválený Katastrálním úřadem pro hlavní město Prahu, Katastrální pracoviště Praha dne 16.10.2019 pod čj. PGP-4779/2019-101, je přílohou č. 4 a nedílnou součástí této smlouvy.

6. Geometrický plán č. 1152-1129/2020 pro účely zřízení věcného břemene dle bodu 1. tohoto článku, schválený Katastrálním úřadem pro hlavní město Prahu, Katastrální pracoviště Praha dne 18.11.2020 pod čj. PGP-5058/2020-101, je přílohou č. 5 a nedílnou součástí této smlouvy.
7. Smluvní strany berou na vědomí, že se změnou vlastníka Pozemků přecházejí práva a povinnosti, vyplývající z věcného břemene, na nabyvatele Pozemků.
8. Oprávněný prohlašuje, že právo odpovídající věcnému břemeni podle této smlouvy přijímá. Povinný prohlašuje, že si je vědom své povinnosti toto právo strpět a nerušit a zavazuje se zdržet se veškeré činnosti, která by vedla k ohrožení zařízení, specifikovaného v této smlouvě, nebo k omezení výkonu práva oprávněného dle této smlouvy.

#### čl. IV.

#### Výše náhrady za zřízení věcného břemene

1. Věcné břemeno se zřizuje jako úplatné.
2. Výše náhrady za zřízení věcného břemene činí **339.360, -Kč bez DPH** (slovy: třístatřicetdevěttisícťřistašedesát korun českých). **Oprávněný** je povinen tuto částku + DPH, náklady na vypracování znaleckého posudku ve výši **43.845,-Kč**, které jsou tvořeny ze znaleckého ve výši 33.000,-Kč + DPH a administrativních nákladů znalce ve výši 3.915,-Kč osvobozených od DPH a kolku ve výši 2.000,-Kč bez DPH dle aktuálního Sazebníku úplat a správních poplatků podle zákona č. 634/2004 Sb., o správních poplatcích, v platném znění (poplatek za návrh na vklad do katastru nemovitostí), uhradit na základě **povinným** vystavené a **oprávněnému** zaslané faktury – daňového dokladu.
3. Výše náhrady za zřízení věcného břemene je určena dle zásad, uvedených v ustanovení §16b. zák. č. 151/1997 Sb., zákon o oceňování majetku, v platném znění a dle prováděcích předpisů k zákonu o oceňování majetku v aktualizovaném znění, a to znaleckým posudkem, vypracovaným Ing. Jaroslavem Semrádem, ze dne 29.4.2021, vedeným pod č. 54/3065/2021 znaleckého deníku.
4. **Oprávněný** je povinen zaplatit fakturu na účet PPF banky, a.s. účet č: 149024-0005157998/6000. Za den úhrady faktury se považuje den připsání příslušné částky na účet povinného. V případě prodlení se zaplacením fakturované částky se oprávněný zavazuje zaplatit povinnému smluvní pokutu ve výši 0,1 % dlužné částky za každý den prodlení, minimálně však 300,- Kč.
5. **Povinný** vystaví pro **oprávněného** řádný daňový doklad dle zákona č. 235/2004 Sb., o dani z přidané hodnoty, v platném znění (dále jen „zákon o DPH“) s datem uskutečnění zdanitelného plnění ke dni podpisu smlouvy.
6. V případě, že Katastrální úřad nepovolí vklad práva dle této smlouvy do katastru nemovitostí, bude uhrazená cena vrácena v plné výši na účet oprávněného.



7. Povinný a oprávněný se dohodli, že v případě, kdy povinný ke dni uskutečnění zdanitelného plnění nebude mít zveřejněn účet dle příslušných ustanovení zákona o DPH, na který má být zaplacená úhrada za zřízení věcného břemene, bude tato platba provedena tak, že částku, představující DPH, zaplatí oprávněný přímo na účet správce daně povinného.
8. Povinný a oprávněný se dohodli, že v případě, kdy u povinného ke dni uskutečnění zdanitelného plnění bude zveřejněna způsobem umožňujícím dálkový přístup skutečnost, že je nespolehlivým plátcem dle zákona o DPH, bude úhrada za zřízení věcného břemene provedena tak, že částku, představující DPH, zaplatí oprávněný přímo na účet správce daně povinného.

#### čl. V.

##### Doba trvání věcného břemene

1. Věcné břemeno, zřízené touto smlouvou, se sjednává jako časově neomezené a zaniká v případech stanovených zákonem.

#### čl. VI.

##### Vklad do Katastru nemovitostí

1. K nabytí práv odpovídajících služebnosti je potřebný vklad do katastru nemovitostí u Katastrálního úřadu pro hlavní město Prahu, Katastrální pracoviště Praha.
2. Na základě této smlouvy zapíše Katastrální úřad pro hlavní město Prahu, Katastrální pracoviště Praha, služebnost na pozemcích **parc. č. 2364/1, 2364/296, 2558/1 v k.ú. Kobylisy, obec Praha, na pozemcích parc. č. 4063/15, 4063/21, 4063/28 v k.ú. Libeň, obec Praha a na pozemcích parc.č. 522/2, 527/8, 527/15, 527/23, 527/35, 527/44, 532/18, 532/20, 532/21, 532/22, 532/25, 532/26, 532/27, 532/28, 532/29, 532/30, 532/31, 532/32, 532/33, 532/34, 532/35 v k.ú. Střížkov, obec Praha** pro společnost **PODA a.s.**, se sídlem 28. října 1168/102, Ostrava – Moravská Ostrava, PSČ: 702 00 IČO: 25816179, jako oprávněného, spočívající v jeho právu vybudovat a umístit na pozemcích **parc. č. 2364/1, 2364/296, 2558/1 v k.ú. Kobylisy, obec Praha, na pozemcích parc. č. 4063/15, 4063/21, 4063/28 v k.ú. Libeň, obec Praha a na pozemcích parc.č. 522/2, 527/8, 527/15, 527/23, 527/35, 527/44, 532/18, 532/20, 532/21, 532/22, 532/25, 532/26, 532/27, 532/28, 532/29, 532/30, 532/31, 532/32, 532/33, 532/34, 532/35 v k.ú. Střížkov, obec Praha, podzemní komunikační vedení, vstupovat a vjíždět na tyto pozemky za účelem zabezpečování jeho provozu a provádění oprav a údržby.  
Rozsah služebnosti je vyznačen v Geometrickém plánu č. 2174-596/2019, schváleném Katastrálním úřadem pro hlavní město Prahu, Katastrální pracoviště Praha dne 10.10.2019 pod čj. PGP-4682/2019-101, je přílohou č. 1 a nedílnou součástí této smlouvy.  
Geometrickém plánu č. 2175-598/2019 schváleném Katastrálním úřadem pro hlavní město Prahu, Katastrální pracoviště Praha dne 16.10.2019 pod čj. PGP-4780/2019-101, je přílohou č. 2 a nedílnou součástí této smlouvy.  
Geometrickém plánu č. 4728-597/2019, schváleném Katastrálním úřadem pro hlavní město Prahu, Katastrální pracoviště Praha dne 10.10.2019 pod čj. PGP-4683/2019-101, je přílohou**

č. 3 a nedílnou součástí této smlouvy.

Geometrickém plánu č. 1132-598/2019, schváleném Katastrálním úřadem pro hlavní město Prahu, Katastrální pracoviště Praha dne 16.10.2019 pod čj. PGP-4779/2019-101, je přílohou č. 4 a nedílnou součástí této smlouvy.

Geometrickém plánu č. 1152-1129/2020, schválený Katastrálním úřadem pro hlavní město Prahu, Katastrální pracoviště Praha dne 18.11.2020 pod čj. PGP-5058/2020-101, je přílohou č. 5 a nedílnou součástí této smlouvy.

3. Návrh na vklad Katastrálnímu úřadu pro hlavní město Prahu, Katastrální pracoviště Praha, po dohodě smluvních stran podá povinný.

## **čl. VII.**

### **Ostatní ujednání**

1. Povinný výslovně souhlasí, aby oprávněný a jeho případní smluvní partneři v době do povolení vkladu věcného břemene dle této smlouvy do katastru nemovitostí Pozemky užíval za účelem zajištění bezpečného provozu, údržby, oprav a stavebních úprav zařízení.
2. Oprávněný má ve vztahu k Pozemkům dále oprávnění, která mu vznikem věcného břemene dle této smlouvy přísluší především z ustanovení § 104 zákona o elektronických komunikacích.
3. Oprávněný je povinen při výkonu práva dle této smlouvy postupovat dle příslušných ustanovení občanského zákoníku a zákona o elektronických komunikacích a co nejvíce šetřit práva povinného. Po skončení prací je oprávněný povinen uvést vždy Pozemky do předchozího stavu a není-li to možné s ohledem na povahu provedených prací, do stavu odpovídajícího předchozímu účelu či užívání nemovitosti a bezprostředně oznámit tuto skutečnost povinnému.
4. Jednat ve věcech, souvisejících s výkonem práv podle této smlouvy, je za stranu povinnou oprávněna osoba na tel. č.: 236003250. V případě změn oprávnění za povinného jednat se povinný zavazuje, tuto změnu bezodkladně ohlásit oprávněnému. Za oprávněného ve věcech souvisejících s výkonem práv podle této smlouvy, jedná [REDAKCE] předseda správní rady.

## **čl. VIII.**

### **Závěrečná ustanovení**

1. Smluvní strany výslovně souhlasí s tím, aby tato smlouva byla vedena v centrální evidenci smluv (CES), vedené hl. m. Prahou, která je veřejně přístupná a která obsahuje údaje o smluvních stranách, předmětu smlouvy, číselné označení této smlouvy, datum jejího podpisu a text této smlouvy.
2. Smluvní strany prohlašují, že skutečnosti, uvedené v této smlouvě, nepovažují za obchodní tajemství ve smyslu ust. § 504 občanského zákoníku a udělují svolení k jejich užití a zveřejnění bez stanovení jakýchkoli dalších připomínek.

3. Smluvní strany prohlašují, že smlouva představuje úplnou dohodu o veškerých jejích náležitostech a neexistují náležitosti, které by smluvní strany neujednaly.
4. Pro případ, že tato smlouva není uzavírána za přítomnosti obou smluvních stran, platí, že smlouva nebude uzavřena, pokud ji povinný či oprávněný podepíše s jakoukoliv změnou či odchylkou, byť nepodstatnou, nebo dodatkem, ledaže druhá smluvní strana takovou změnu, odchylku nebo dodatek následně schválí.
5. Tato smlouva je vyhotovena v sedmi stejnopisech s platností originálu. Jeden stejnopis je určen pro potřeby příslušného katastrálního úřadu k řízení o povolení vkladu práva, odpovídajícího věcnému břemenu do katastru nemovitostí. Povinný obdrží pět stejnopisů a oprávněný jeden stejnopis této smlouvy.
6. Smluvní strany se dohodly, že návrh na vklad práva odpovídajícího věcnému břemenu dle této smlouvy do katastru nemovitostí bude předložen Katastrálnímu úřadu pro hlavní město Prahu, Katastrální pracoviště Praha, prostřednictvím povinného.
7. Věcné břemeno podle této smlouvy vzniká v souladu s příslušným ustanovením občanského zákoníku zápisem do veřejného seznamu, kterým je katastr nemovitostí.
8. Pokud se něco v této smlouvě ukáže neplatným či to bude bránit vkladu práva odpovídajícího věcnému břemenu do katastru nemovitostí, neznamená to zánik smlouvy, ale strany se dohodnou podle zásad poctivého obchodního styku o nahrazení textu jiným, sledujícím stejný účel nebo o doplnění podkladů pro příslušný katastrální úřad.
9. Tato smlouva nabývá platnosti a účinnosti dnem jejího podpisu oběma smluvními stranami, přičemž rozhodující je datum podpisu poslední smluvní strany. V případě povinnosti uveřejnit smlouvu v registru smluv podle zákona č. 340/2015 Sb. o zvláštních podmínkách účinnosti některých smluv, uveřejňování těchto smluv a o registru smluv (zákon o registru smluv), tato nabývá účinnosti dnem uveřejnění.
10. Smlouva může být měněna nebo doplňována pouze formou vzestupně číslovaných písemných dodatků, podepsaných oběma smluvními stranami.
11. Smlouva a právní vztahy z ní vyplývající se řídí právním řádem České republiky.
12. Na právní vztahy, vyplývající nebo související s touto smlouvou a v ní nebo v zákoně o elektronických komunikacích výslovně neupravené se přiměřeně uplatní ustanovení občanského zákoníku.
13. Smluvní strany prohlašují, že si smlouvu před jejím podpisem přečetly, že byla uzavřena po vzájemné dohodě, podle jejich pravé a svobodné vůle, dobrovolně, určitě, vážně a srozumitelně, nebyla ujednána v rozporu se zákonem a nepříčí se dobrým mravům, což stvrzují svými podpisy.
14. V souladu s § 68 odst. 3 zákona č. 131/2000 Sb., o hlavním městě Praze, v platném znění, hlavní město Praha usnesením Rady hlavního města Prahy č. 3040 ze dne 5. 12. 2017, ve znění pozdějších revokací, svěřuje uzavírání smluv o smlouvách budoucích na zřízení věcného břemene týkající se inženýrských sítí a smluv o zřízení věcného břemene týkající se inženýrských sítí (služebnosti inženýrských sítí) do pravomoci Magistrátu hlavního města Prahy.

Příloha:

- č. 1 - Geometrický plán č. 2174-596/2019
- č. 2 - Geometrický plán č. 2175-598/2019
- č. 3 - Geometrický plán č. 4728-597/2019
- č. 4 - Geometrický plán č. 1132-598/2019
- č. 5- Geometrický plán č. 1152-1129/2020



V Praze dne: - 3 -06- 2021

V Ostravě dne: 14. 05. 2021

za povinného:

  
pověřená řízením odboru

za oprávněného:

  
předseda správní rady  

# VÝKAZ DOSAVADNÍHO A NOVÉHO STAVU ÚDAJŮ KATASTRU NEMOVITOSTÍ

Dosavadní stav				Nový stav														
Označení pozemku parc. číslem	Výměra parcely		Druh pozemku	Označení pozemku parc. číslem	Výměra parcely		Druh pozemku	Typ stavby	Způsob využití	Způsob využití	Způsob využití	Porovnání se stavem evidence právních vztahů						
												Díl přechází z pozemku označeného v		Číslo listu vlastnictví	Výměra dílu		Označení dílu	
	katastru nemovitostí	dřívější poz. evidenci	ha		m <sup>2</sup>													
2364/1												2364/1			1579			
2364/108												2364/108			1579			
2364/150												2364/150			1579			
2364/169												2364/169			1579			
2364/171												2364/171			1579			
2364/296												2364/296			1579			

Oprávněný: Poda a.s.  
 Druh věcného břemene: Právo vstupu a vjezdu na pozemky pro údržbu, provoz a odstraňování poruch vedení

<h2 style="margin: 0;">GEOMETRICKÝ PLÁN</h2> <p style="margin: 0;">pro vymezení rozsahu věcného břemene k částem pozemků</p>	Geometrický plán ověřil úředně oprávněný zeměměřický inženýr:	Stejnopis ověřil úředně oprávněný zeměměřický inženýr:
	Jméno, příjmení: <span style="background-color: black; color: black;">XXXXXXXXXX</span>	Jméno, příjmení: <span style="background-color: black; color: black;">XXXXXXXXXX</span>
	Číslo položky seznamu úředně oprávněných zeměměřických inženýrů: 2845/2018	Číslo položky seznamu úředně oprávněných zeměměřických inženýrů: 2845/2018
	Dne: 7. 10. 2019      Číslo: 313/2019	Dne: 10. 10. 2019      Číslo: 268/2019
Náležitosti a přesnosti odpovídá právním předpisům.		Tento stejnopis odpovídá geometrickému plánu v elektronické podobě uloženému v dokumentaci katastrálního úřadu.
Vyhotovitel: <b>Geodézie Nymburk s.r.o.</b> Palackého tř. 449, 288 02 Nymburk tel. 325 511 909, 737 054 405, 603 494 912 e-mail: geodet.nbk@gmail.com		Ověření stejnopisu geometrického plánu v listinné podobě.
Číslo plánu: 2174-596/2019 Okres: Hlavní město Praha Obec: Praha Kat. území: Kobylišy Mapový list: Kralupy nad Vltavou 5-9/32		KÚ pro hlavní město Prahu KP Praha PGP-4682/2019-101 2019.10.10 09:06:33 CEST
Důsavadním vlastníkům pozemků byla poskytnuta možnost seznámit se v určitém průběhu návrhových nových hranic, které byly označeny předepsaným způsobem.		



## Seznam souřadnic (S-JTSK)

Číslo bodu	Souřadnice pro zápis do KN		Kód kvality	Poznámka
	Y	X		
231	738891.36	1039028.88	3	VB
232	738890.89	1039029.03	3	VB
233	738890.87	1039027.36	3	VB
234	738890.41	1039027.56	3	VB
235	738890.05	1039025.92	3	VB
236	738889.57	1039026.10	3	VB
237	738889.67	1039024.25	3	VB
238	738889.23	1039024.57	3	VB
239	738887.12	1039022.71	3	VB
240	738886.95	1039023.19	3	VB
241	738878.51	1039021.87	3	VB
242	738878.77	1039022.39	3	VB
243	738878.15	1039023.33	3	VB
244	738877.71	1039023.09	3	VB
245	738877.22	1039025.59	3	VB
246	738876.80	1039025.31	3	VB
247	738874.90	1039028.00	3	VB
248	738874.72	1039027.46	3	VB
249	738872.76	1039027.11	3	VB
250	738872.70	1039027.61	3	VB
251	738869.07	1039027.24	3	VB
252	738869.15	1039026.74	3	VB
253	738859.96	1039025.22	3	VB
254	738860.10	1039024.74	3	VB
255	738846.40	1039020.29	3	VB
256	738846.25	1039020.77	3	VB
257	738844.74	1039020.31	3	VB
258	738844.89	1039019.83	3	VB
259	738843.32	1039019.85	3	VB
260	738843.46	1039019.37	3	VB
261	738840.10	1039019.02	3	VB
262	738840.22	1039018.54	3	VB
263	738836.05	1039017.74	3	VB
264	738836.07	1039017.22	3	VB
265	738834.84	1039018.06	3	VB
266	738834.68	1039017.58	3	VB
267	738832.96	1039018.85	3	VB
268	738832.88	1039018.35	3	VB
269	738831.59	1039018.73	3	VB
270	738831.51	1039018.23	3	VB
271	738830.62	1039019.15	3	VB
272	738830.58	1039018.63	3	VB
273	738824.05	1039017.28	3	VB
274	738824.23	1039016.82	3	VB
275	738822.68	1039016.07	3	VB
276	738822.50	1039016.53	3	VB
277	738817.99	1039014.70	3	VB
278	738817.87	1039015.18	3	VB
279	738816.02	1039014.34	3	VB
280	738815.92	1039014.82	3	VB
281	738814.10	1039013.84	3	VB
282	738813.98	1039014.32	3	VB
283	738811.03	1039013.16	3	VB
284	738810.91	1039013.64	3	VB
285	738803.29	1039011.09	3	VB
286	738803.17	1039011.57	3	VB
287	738793.55	1039008.89	3	VB
288	738793.43	1039009.37	3	VB
289	738786.47	1039007.11	3	VB
290	738786.33	1039007.59	3	VB
291	738781.55	1039005.70	3	VB
292	738782.15	1039006.40	3	VB
293	738782.19	1039006.68	3	VB
294	738781.69	1039006.66	3	VB
295	738780.49	1039013.08	3	VB
296	738780.01	1039012.96	3	VB
297	738779.01	1039017.18	3	VB
298	738779.49	1039017.30	3	VB
299	738776.17	1039027.84	3	VB
300	738776.61	1039028.14	3	VB
301	738775.56	1039028.32	3	VB
302	738775.78	1039028.78	3	VB
303	738774.70	1039028.53	3	VB
304	738774.70	1039029.05	3	VB
305	738764.56	1039026.11	3	VB
306	738764.32	1039026.57	3	VB
307	738763.44	1039025.05	3	VB
308	738763.34	1039025.65	3	VB
309	738762.29	1039025.56	3	VB
310	738762.33	1039026.08	3	VB
311	738760.49	1039025.10	3	VB
312	738760.37	1039025.58	3	VB
313	738755.09	1039023.99	3	VB
314	738754.97	1039024.47	3	VB
315	738745.63	1039021.58	3	VB

## Seznam souřadnic (S-JTSK)

Číslo bodu	Souřadnice pro zápis do KN		Kód kvality	Poznámka
	Y	X		
316	738745.51	1039022.06	3	VB
317	738744.45	1039021.34	3	VB
318	738744.33	1039021.82	3	VB
319	738742.49	1039020.72	3	VB
320	738742.37	1039021.20	3	VB
321	738738.61	1039020.00	3	VB
322	738738.51	1039020.48	3	VB
323	738730.13	1039017.95	3	VB
324	738730.01	1039018.43	3	VB
325	738716.53	1039014.80	3	VB
326	738716.25	1039015.24	3	VB
327	738715.69	1039013.70	3	VB
328	738715.15	1039013.84	3	VB
329	738716.94	1039006.72	3	VB
330	738716.44	1039006.64	3	VB
331	738717.58	1039003.24	3	VB
332	738717.02	1039003.54	3	VB
333	738716.14	1039002.65	3	VB
334	738715.96	1039003.11	3	VB
335	738713.05	1039001.53	3	VB
336	738712.88	1039002.01	3	VB
337	738711.20	1039000.86	3	VB
338	738711.04	1039001.34	3	VB
339	738708.34	1038999.85	3	VB
340	738708.18	1039000.33	3	VB
341	738705.81	1038999.04	3	VB
342	738705.65	1038999.52	3	VB
343	738704.45	1038998.53	3	VB
344	738704.29	1038999.01	3	VB
345	738702.97	1038998.07	3	VB
346	738702.79	1038998.53	3	VB
347	738701.55	1038997.42	3	VB
348	738701.34	1038997.87	3	VB
349	738806.18	1039011.92	3	VB
350	738806.04	1039012.40	3	VB
351	738790.56	1039008.18	3	VB
352	738790.44	1039008.66	3	VB
353	738834.54	1039018.19	3	VB
354	738836.24	1039017.27	3	VB
355	738835.88	1039017.78	3	VB
356	738831.38	1039018.82	3	VB
357	738869.44	1039026.77	3	VB
358	738869.31	1039027.26	3	VB
359	738887.12	1039023.29	3	VB
360	738717.34	1039003.14	3	VB
361	738716.26	1039007.64	3	VB
362	738703.56	1038998.25	3	VB
363	738703.44	1038998.74	3	VB
364	738820.20	1039015.37	3	VB
365	738820.06	1039015.85	3	VB

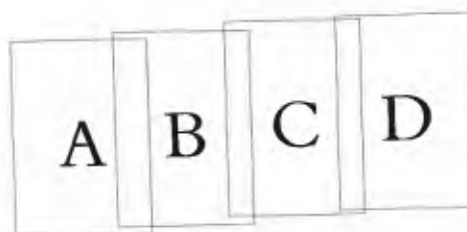





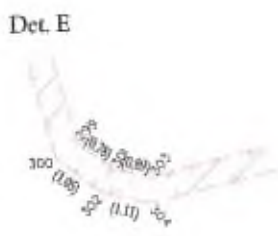
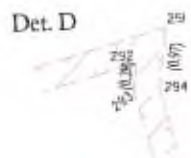

C





# VÝKAZ DOSAVADNÍHO A NOVÉHO STAVU ÚDAJŮ KATASTRU NEMOVITOSTÍ

Dosavadní stav				Nový stav											
Označení pozemku parc. číslem	Výměra parcely		Druh pozemku	Označení pozemku parc. číslem	Výměra parcely		Druh pozemku	Typ stavby	Způsob určení výměr	Porovnání se stavem evidence právních vztahů					
										Způsob využití	Způsob využití	Díl přechází z pozemku označeného v		Číslo listu vlastnictví	Výměra dílu
	ha	m <sup>2</sup>	ha		m <sup>2</sup>	katastru nemovitostí	dříveji poz. evidenci	ha				m <sup>2</sup>			
2013 2476/2 2558/1										2013 2476/2 2558/1		1579 1579 1579			
<p>Oprávněný: Poda a.s.                  Druh věcného břemene: Právo vstupu a vjezdu na pozemky pro údržbu, provoz a odstraňování poruch vedení</p>															

<h2 style="margin: 0;">GEOMETRICKÝ PLÁN</h2> <p style="margin: 0;">pro vymezení rozsahu věcného břemene k částem pozemků</p>	Geometrický plán ověřil úředně oprávněný zeměměřický inženýr:	Stejnopis ověřil úředně oprávněný zeměměřický inženýr:
	Jméno, příjmení: <span style="background-color: black; color: black;">XXXXXXXXXX</span>	Jméno, příjmení: <span style="background-color: black; color: black;">XXXXXXXXXX</span>
	Číslo poločky seznamu úředně opedněných zeměměřických inženýrů: 2845/2018	Číslo poločky seznamu úředně oprávněných zeměměřických inženýrů: 2845/2018
	Dne: 11. 10. 2019      Číslo: 327/2019	Dne: 21.10.2019      Číslo: 283/2019
Vyhotovitel: <b>Geodézie Nymburk s.r.o.</b> Palackého tř. 449, 288 02 Nymburk tel. 325 511 909, 737 054 405, 603 494 912 e-mail: geodet.nbk@gmail.com	Katastrální úřad souhlasí s očíslováním parcel.	
Číslo plánu: 2175-598/2019 Okres: hlavní město Praha Obec: Praha Kat. území: Kobyliisy Mapový list: Kralupy nad Vltavou 5-9/24	KÚ pro hlavní město Prahu KP Praha <span style="background-color: black; color: black;">XXXXXXXXXX</span> PGP-4780/2019-101 2019.10.16 10:26:28 CEST	
Dosavadním vlastním pozemků byla poskytnuta možnost oznámit se v terénu s průběhem navrhovaných nových hranic, které byly označeny přeškrpnými zřetelkami.	Ověření stejnopisu geometrického plánu v listinné podobě.	
	<div style="background-color: black; width: 100%; height: 100px; margin: 0 auto;"></div>	

## Seznam souřadnic (S-JTSK)

Číslo bodu	Souřadnice pro zápis do KN		Kód kvality	Poznámka
	Y	X		
501	738073.68	1038739.67	3	VB
502	738074.02	1038740.03	3	VB
503	738072.83	1038740.49	3	VB
504	738073.27	1038740.77	3	VB
505	738070.82	1038746.18	3	VB
506	738071.26	1038746.44	3	VB
507	738069.37	1038747.94	3	VB
508	738069.83	1038748.16	3	VB
509	738067.55	1038756.23	3	VB
510	738068.05	1038756.31	3	VB
511	738067.14	1038762.22	3	VB
512	738067.64	1038762.30	3	VB
513	738064.44	1038773.50	3	VB
514	738064.92	1038773.64	3	VB
515	738061.15	1038782.53	3	VB
516	738061.63	1038782.67	3	VB
517	738060.38	1038785.62	3	VB
518	738060.90	1038785.62	3	VB
519	738061.14	1038788.35	3	VB
520	738061.66	1038788.35	3	VB
521	738057.09	1038804.32	3	VB
522	738057.57	1038804.50	3	VB
523	738055.24	1038808.22	3	VB
524	738055.72	1038808.38	3	VB
525	738054.31	1038811.98	3	VB
526	738054.81	1038812.02	3	VB
527	738054.46	1038813.91	3	VB
528	738054.96	1038813.95	3	VB
529	738051.84	1038826.76	3	VB
530	738052.32	1038826.86	3	VB
531	738050.90	1038831.01	3	VB
532	738051.38	1038831.15	3	VB
533	738048.47	1038837.19	3	VB
534	738048.95	1038837.33	3	VB
535	738047.92	1038840.10	3	VB
536	738048.42	1038840.18	3	VB
537	738047.28	1038845.24	3	VB
538	738047.78	1038845.32	3	VB
539	738045.40	1038855.18	3	VB
540	738045.88	1038855.30	3	VB
541	738043.20	1038862.83	3	VB
542	738043.66	1038863.01	3	VB
543	738042.58	1038864.09	3	VB
544	738042.86	1038864.65	3	VB
545	738038.09	1038863.26	3	VB
546	738037.99	1038863.74	3	VB
547	738035.41	1038862.65	3	VB
548	738035.31	1038863.13	3	VB
549	738033.26	1038862.18	3	VB
550	738033.14	1038862.66	3	VB
551	738032.17	1038861.88	3	VB
552	738032.05	1038862.36	3	VB
553	738027.25	1038860.83	3	VB
554	738027.13	1038861.31	3	VB
555	738023.18	1038859.80	3	VB
556	738023.02	1038860.27	3	VB
557	738021.97	1038859.35	3	VB
558	738021.83	1038859.83	3	VB
559	738007.89	1038855.94	3	VB
560	738007.39	1038856.34	3	VB

## Seznam souřadnic (S-JTSK)

Číslo bodu	Souřadnice pro zápis do KN		Kód kvality	Poznámka
	Y	X		
561	738007.40	1038852.86	3	VB
562	738007.90	1038852.92	3	VB
563	738009.62	1038842.21	3	VB
564	738010.11	1038842.31	3	VB
565	738010.54	1038837.55	3	VB
566	738011.02	1038837.67	3	VB
567	738012.00	1038833.16	3	VB
568	738012.48	1038833.30	3	VB
569	738012.66	1038830.18	3	VB
570	738013.14	1038830.28	3	VB
571	738013.20	1038827.34	3	VB
572	738013.68	1038827.44	3	VB
573	738013.85	1038824.69	3	VB
574	738014.33	1038824.81	3	VB
575	738014.39	1038822.20	3	VB
576	738014.87	1038822.36	3	VB
577	738014.68	1038821.60	3	VB
578	738015.24	1038821.60	3	VB
579	738014.43	1038821.04	3	VB
580	738014.81	1038820.66	3	VB
581	738013.53	1038820.68	3	VB
582	738013.71	1038820.20	3	VB
583	738011.36	1038819.99	3	VB
584	738011.52	1038819.51	3	VB
585	738009.79	1038819.45	6	VB
586	738009.91	1038818.96	6	VB
587	738007.00	1038818.83	3	VB
588	738007.12	1038818.35	3	VB
589	738004.00	1038818.02	3	VB
590	738004.14	1038817.54	3	VB
591	738001.36	1038817.15	3	VB
592	738001.50	1038816.67	3	VB
759	738018.71	1038858.49	3	VB
760	738018.59	1038858.97	3	VB
761	738011.45	1038836.58	3	VB
762	738010.97	1038836.42	3	VB
730866-1132-779	738000.39	1038816.41	6	VB
730866-1132-780	738000.28	1038816.90	6	VB
781	738013.98	1038820.86	3	VB
782	738014.09	1038820.36	3	VB
783	738007.21	1038818.88	6	VB
784	738007.33	1038818.40	6	VB

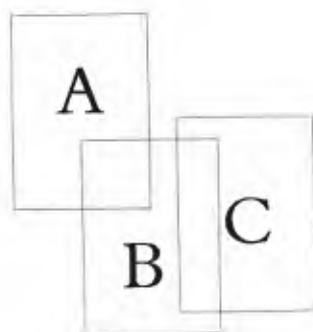

Det. A  
2558/1

2448

2447

2446

2445

2444

2560/1

Det. A  
502 503

A





**B**

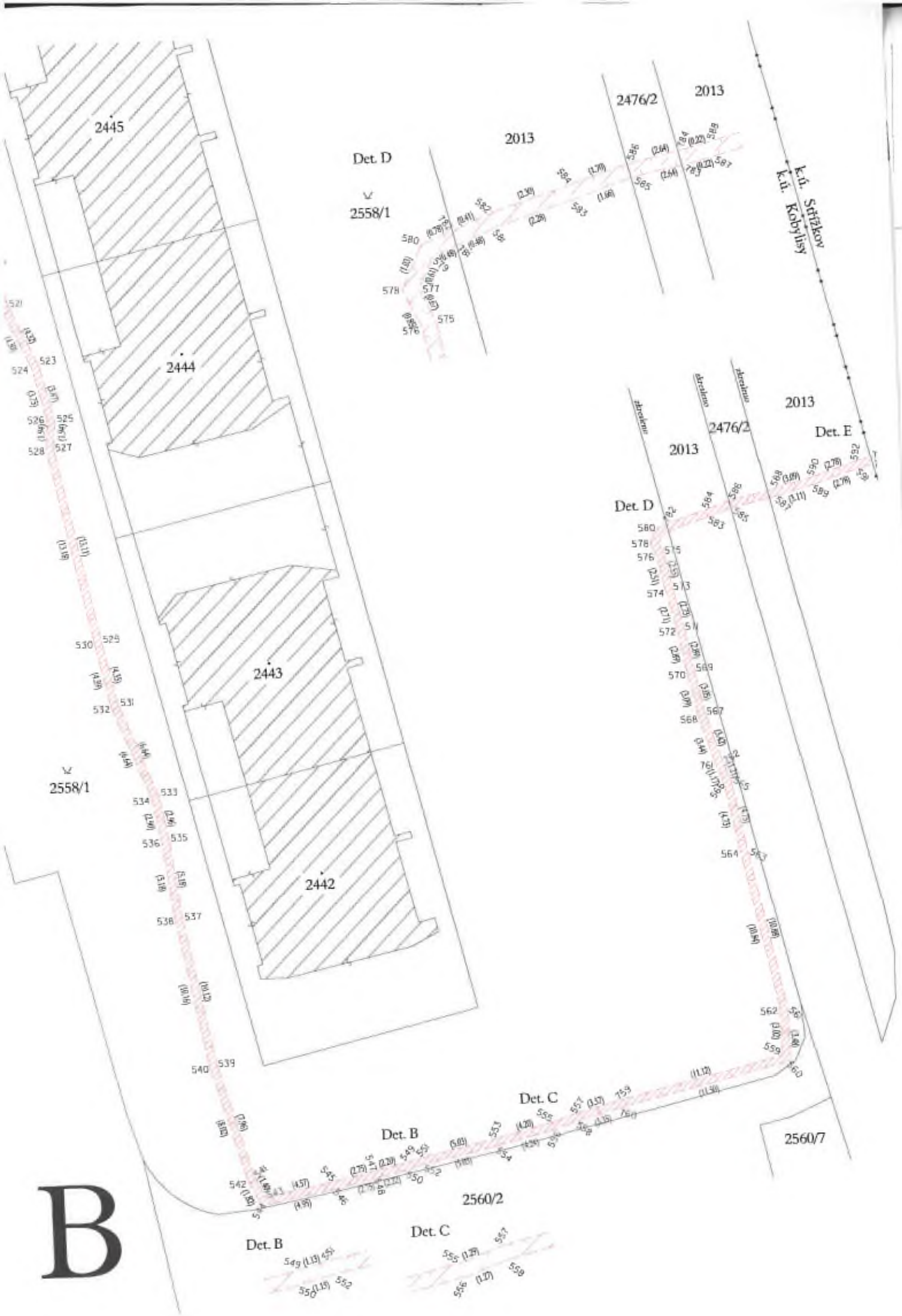

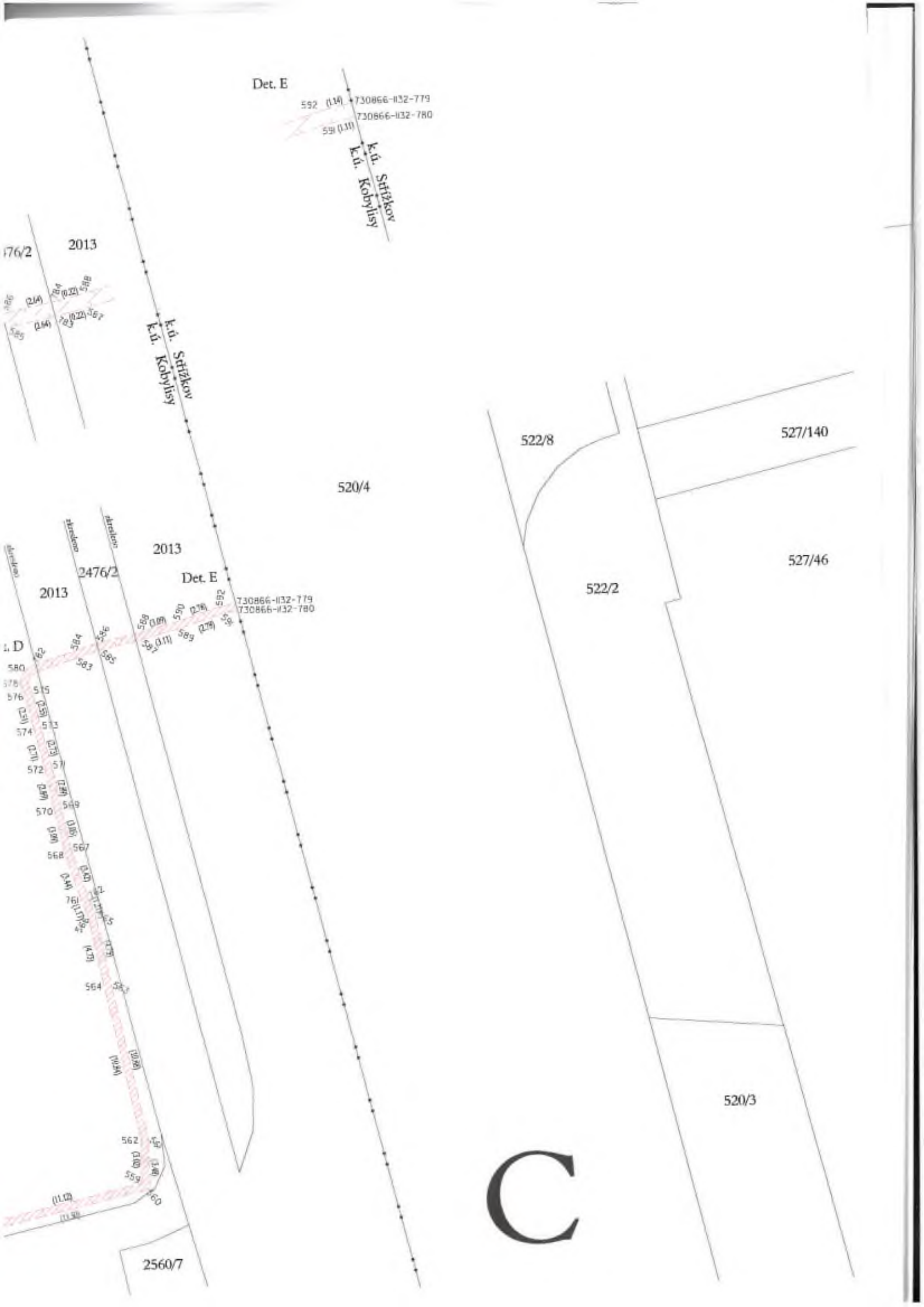

Det. E

552 (1.14) 730866-1132-779  
554 (1.11) 730866-1132-780

k.u. Stizkov  
k.u. Kobylisy

176/2 2013

k.u. Stizkov  
k.u. Kobylisy

520/4

522/8

527/140

2013

Det. E

730866-1132-779  
730866-1132-780

522/2

527/46

2013

1. D

580  
578  
576  
574  
572  
570  
568  
566  
564  
562  
560  
558  
556  
554  
552  
550  
548  
546  
544  
542  
540  
538  
536  
534  
532  
530  
528  
526  
524  
522  
520  
518  
516  
514  
512  
510  
508  
506  
504  
502  
500  
498  
496  
494  
492  
490  
488  
486  
484  
482  
480  
478  
476  
474  
472  
470  
468  
466  
464  
462  
460  
458  
456  
454  
452  
450  
448  
446  
444  
442  
440  
438  
436  
434  
432  
430  
428  
426  
424  
422  
420  
418  
416  
414  
412  
410  
408  
406  
404  
402  
400  
398  
396  
394  
392  
390  
388  
386  
384  
382  
380  
378  
376  
374  
372  
370  
368  
366  
364  
362  
360  
358  
356  
354  
352  
350  
348  
346  
344  
342  
340  
338  
336  
334  
332  
330  
328  
326  
324  
322  
320  
318  
316  
314  
312  
310  
308  
306  
304  
302  
300  
298  
296  
294  
292  
290  
288  
286  
284  
282  
280  
278  
276  
274  
272  
270  
268  
266  
264  
262  
260  
258  
256  
254  
252  
250  
248  
246  
244  
242  
240  
238  
236  
234  
232  
230  
228  
226  
224  
222  
220  
218  
216  
214  
212  
210  
208  
206  
204  
202  
200  
198  
196  
194  
192  
190  
188  
186  
184  
182  
180  
178  
176  
174  
172  
170  
168  
166  
164  
162  
160  
158  
156  
154  
152  
150  
148  
146  
144  
142  
140  
138  
136  
134  
132  
130  
128  
126  
124  
122  
120  
118  
116  
114  
112  
110  
108  
106  
104  
102  
100  
98  
96  
94  
92  
90  
88  
86  
84  
82  
80  
78  
76  
74  
72  
70  
68  
66  
64  
62  
60  
58  
56  
54  
52  
50  
48  
46  
44  
42  
40  
38  
36  
34  
32  
30  
28  
26  
24  
22  
20  
18  
16  
14  
12  
10  
8  
6  
4  
2  
0

2560/7

C

# VÝKAZ DOSAVADNÍHO A NOVÉHO STAVU ÚDAJŮ KATASTRU NEMOVITOSTÍ

Dosavadní stav				Nový stav														
Označení pozemku parc. číslem	Výměra parcely		Druh pozemku	Označení pozemku parc. číslem	Výměra parcely		Druh pozemku	Typ stavby	Způsob využití	Způsob využití	Způsob určení výměr	Porovnání se stavem evidence právních vztahů						
	ha	m <sup>2</sup>	Způsob využití		ha	m <sup>2</sup>	Způsob využití	Způsob využití				Díl přechází z pozemku označeného v katastru nemovitostí	dřívejší poz. evidenci	Číslo listu vlastnictví	Výměra dílu		Označení dílu	
															ha	m <sup>2</sup>		
4063/15 4063/21 4063/28												4063/15 4063/21 4063/28			1923 1923 1923			
<p>Oprávněný: Podá a.s.                      Druh věcného břemene: Právo vstupu a vjezdu na pozemky pro údržbu, provoz a odstraňování poruch vedení</p>																		

<h2 style="margin: 0;">GEOMETRICKÝ PLÁN</h2> <p style="margin: 0;">pro vymezení rozsahu věcného břemene k částem pozemků</p>	Geometrický plán ověřil úředně oprávněný zeměměřický inženýr:	Stejnopis ověřil úředně oprávněný zeměměřický inženýr:
	Jméno, příjmení: <span style="background-color: black; color: black;">XXXXXXXXXX</span>	Jméno, příjmení: <span style="background-color: black; color: black;">XXXXXXXXXX</span>
	Číslo položky seznamu úředně oprávněných zeměměřických inženýrů: 2845/2018	Číslo položky seznamu úředně oprávněných zeměměřických inženýrů: 2845/2018
	Dne: 7. 10. 2019      Číslo: 314/2019	Dne: 10. 10. 2019      Číslo: 269/2019
Vyhotovitel: <b>Geodézie Nymburk s.r.o.</b> Palackého tř. 449, 288 02 Nymburk tel. 325 511 909, 737 054 405, 603 494 912 e-mail: geodet.nbh@gmail.com	Katastrální úřad souhlasí s očíslováním parcel.	
Číslo plánu: 4728-597/2019	<b>KÚ pro hlavní město Prahu</b> KP Praha <span style="background-color: black; color: black;">XXXXXXXXXX</span> PGP-4685/2019-101 2019.10.10 08:01:04 CEST	
Okres: hlavní město Praha	Ověření stejnopisu geometrického plánu v listinné podobě. <div style="background-color: black; width: 100%; height: 100%; min-height: 150px;"></div>	
Obec: Praha		
Kat. území: Líbeň		
Mapový list: Kralupy nad Vltavou 5-9/41		
Dosavadním vlastníkům pozemků byla poskytnuta příležitost seznámit se v terénu a průběhem navrhovaných nových hranic, které byly uzávněny předepsaným způsobem.		

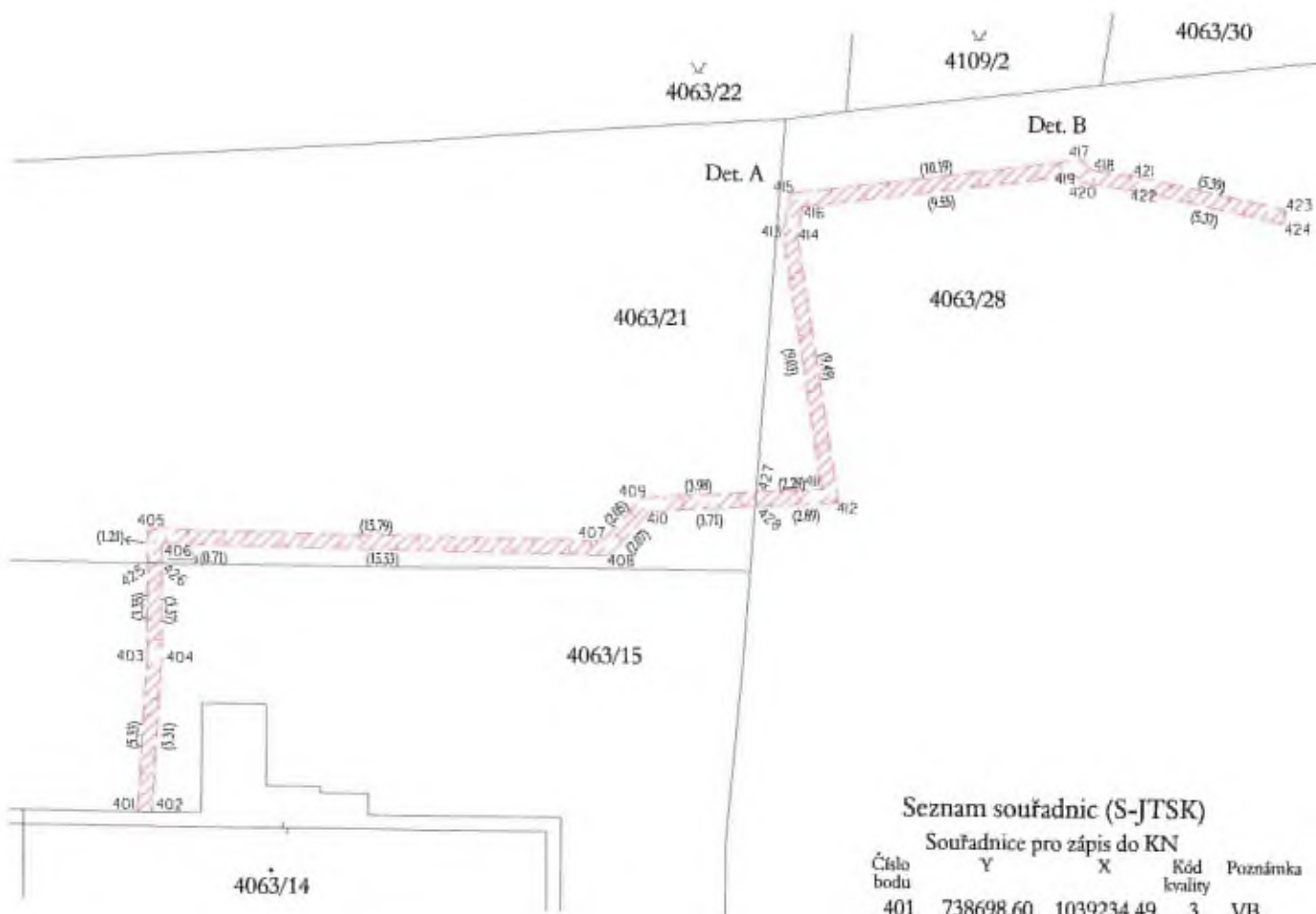

### Seznam souřadnic (S-JTSK)

Souřadnice pro zápis do KN

Číslo bodu	Y	X	Kód kvality	Poznámka
401	738698.60	1039234.49	3	VB
402	738698.10	1039234.49	3	VB
403	738698.31	1039229.17	3	VB
404	738697.81	1039229.19	3	VB
405	738698.30	1039224.61	3	VB
406	738697.82	1039225.11	3	VB
407	738682.51	1039224.91	3	VB
408	738682.29	1039225.41	3	VB
409	738681.13	1039223.40	3	VB
410	738680.89	1039223.88	3	VB
411	738674.88	1039223.03	3	VB
412	738674.30	1039223.50	3	VB
413	738676.31	1039214.11	3	VB
414	738675.81	1039214.13	3	VB
415	738676.03	1039212.77	3	VB
416	738675.61	1039213.23	3	VB
417	738665.92	1039211.47	3	VB
418	738665.66	1039211.82	3	VB
419	738666.14	1039212.01	3	VB
420	738665.94	1039212.28	3	VB
421	738664.15	1039212.00	3	VB
422	738664.23	1039212.50	3	VB
423	738658.88	1039213.15	3	VB
424	738658.98	1039213.64	3	VB
425	738698.30	1039225.82	3	VB
426	738697.82	1039225.82	3	VB
427	738677.16	1039223.16	3	VB
428	738677.19	1039223.67	3	VB

Det. A



Det. B

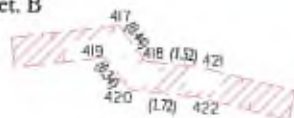



# VÝKAZ DOSAVADNÍHO A NOVÉHO STAVU ÚDAJŮ KATASTRU NEMOVITOSTÍ

Dosavadní stav				Nový stav												
Označení pozemku parc. číslem	Výměra parcely		Druh pozemku	Označení pozemku parc. číslem	Výměra parcely		Druh pozemku	Typ stavby	Způsob využití	Způsob využití	Způsob určení výměr	Porovnání se stavem evidence právních vztahů				
	ha	m <sup>2</sup>	Způsob využití		Způsob využití	Způsob využití	Díl přechází z pozemku označeného v katastru nemovitostí	dřívejší poz. evidenci				Číslo listu vlastnictví	Výměra dílu		Označení dílu	
													ha	m <sup>2</sup>		
520/4												520/4	328			
522/2												522/2	328			
522/8												522/8	328			
527/15												527/15	328			
527/23												527/23	328			
527/35												527/35	328			
527/43												527/43	328			
527/44												527/44	328			
527/46												527/46	373			
527/63												527/63	328			
527/140												527/140	328			

Oprávněný: Poda a.s.

Druh věcného břemene: Právo vstupu a vjezdu na pozemky pro údržbu, provoz a odstraňování poruch vedení

## GEOMETRICKÝ PLÁN

pro vymezení rozsahu věcného břemene k částem pozemků

Geometrický plán ověřil úředně oprávněný zeměměřický inženýr:	Stejnopis ověřil úředně oprávněný zeměměřický inženýr:
Jméno, příjmení: [redacted]	Jméno, příjmení: [redacted]
Číslo položky seznamu úředně oprávněných zeměměřických inženýrů: 2845/2018	Číslo položky seznamu úředně oprávněných zeměměřických inženýrů: 2845/2018
Dne: 11. 10. 2019 Číslo: 326/2019	Dne: 21.10.2019 Číslo: 284/2019
Náležitostmi a přesností odpovídá právním předpisům.	Tento stejnopis odpovídá geometrickému plánu v elektronické podobě uloženému v dokumentaci katastrálního úřadu.

Vyhotovitel: **Geodeti Š&Š**  
 Ing. Joel Šárovec - IČ 75995875  
 Palackého tř. 449, 288 02 Nymburk  
 tel. 737 054405, 603 494 912  
 e-mail: geodet.nbk@gmail.com

Číslo plánu: 1132-598/2019  
 Okres: hlavní město Praha  
 Obec: Praha  
 Kat. území: Střížkov  
 Mapový list: Kralupy nad Vltavou 5-9/24

Katastrální úřad souhlasí s očíslováním parcel.

KÚ pro hlavní město Prahu  
 KP Praha  
 [redacted]  
 PGP-4779/2019-101  
 2019.10.16 10:26:01 CEST

Ověření stejnopisu geometrického plánu v listinné podobě.

Dosavadním vlastníkům pozemků bylo poskytnuta možnost seznámit se v terénu s průběhem navrhovaných nových hranic, které byly oznaženy předepsaným způsobem.

## Seznam souřadnic (S-JTSK)

## Seznam souřadnic (S-JTSK)

## Seznam souřadnic (S-JTSK)

Souřadnice pro zápis do KN		Kód kvality	Poznámka
Y	X		
737998.60	1038816.50	3	VB
737998.72	1038816.02	3	VB
737995.42	1038815.73	3	VB
737995.54	1038815.25	3	VB
737992.33	1038814.90	3	VB
737992.47	1038814.42	3	VB
737988.66	1038813.90	3	VB
737988.80	1038813.42	3	VB
737983.90	1038812.44	3	VB
737984.02	1038811.96	3	VB
737980.85	1038811.77	3	VB
737980.91	1038811.27	3	VB
737978.01	1038811.62	3	VB
737978.05	1038811.12	3	VB
737975.02	1038811.19	3	VB
737975.12	1038810.69	3	VB
737971.92	1038810.47	3	VB
737972.04	1038809.99	3	VB
737970.66	1038810.14	3	VB
737970.76	1038809.66	3	VB
737966.07	1038809.29	3	VB
737966.15	1038808.79	3	VB
737963.01	1038808.92	3	VB
737963.09	1038808.42	3	VB
737960.22	1038808.38	3	VB
737960.32	1038807.88	3	VB
737957.15	1038807.85	3	VB
737957.25	1038807.35	3	VB
737954.05	1038807.24	3	VB
737954.13	1038806.74	3	VB
737952.63	1038807.10	3	VB
737952.71	1038806.60	3	VB
737949.92	1038806.40	3	VB
737949.04	1038805.92	3	VB
737948.69	1038806.10	3	VB
737948.81	1038805.62	3	VB
737943.63	1038804.33	3	VB
737938.70	1038803.61	3	VB
737938.80	1038803.11	3	VB
737935.22	1038803.05	3	VB
737935.24	1038802.55	3	VB
737933.88	1038803.11	3	VB
737933.68	1038802.61	3	VB
737931.55	1038804.62	3	VB
737931.99	1038804.88	3	VB
737930.51	1038808.78	3	VB
737930.99	1038808.90	3	VB
737927.55	1038819.82	3	VB
737928.05	1038819.90	3	VB
737927.31	1038823.63	3	VB
737927.81	1038823.71	3	VB
737923.92	1038836.28	3	VB
737924.38	1038836.54	3	VB
737923.31	1038836.94	3	VB
737923.51	1038837.46	3	VB
737912.96	1038835.66	3	VB
737912.86	1038836.16	3	VB
737911.53	1038835.28	3	VB
737911.43	1038835.76	3	VB
737907.70	1038834.67	3	VB
737907.48	1038835.13	3	VB
737889.13	1038829.75	3	VB
737889.01	1038830.23	3	VB
737884.56	1038828.51	3	VB
737884.50	1038829.01	3	VB
737880.33	1038828.52	3	VB
737880.27	1038829.02	3	VB
737877.36	1038827.91	3	VB
737877.23	1038828.39	3	VB
737874.43	1038827.46	3	VB
737874.63	1038827.00	3	VB
737871.78	1038825.39	3	VB
737871.68	1038825.91	3	VB
737869.41	1038826.18	3	VB
737869.45	1038825.68	3	VB

Souřadnice pro zápis do KN		Kód kvality	Poznámka
Číslo bodu	Y		
669	737863.45	1038823.93	3 VB
670	737863.35	1038824.43	3 VB
671	737859.77	1038823.98	3 VB
672	737859.87	1038823.48	3 VB
673	737857.45	1038822.75	3 VB
674	737857.33	1038823.23	3 VB
675	737852.42	1038821.64	3 VB
676	737852.34	1038822.14	3 VB
677	737847.16	1038821.42	3 VB
678	737847.26	1038820.92	3 VB
679	737841.86	1038819.95	3 VB
680	737842.00	1038819.47	3 VB
681	737839.50	1038818.77	3 VB
682	737839.36	1038819.25	3 VB
683	737832.99	1038817.49	3 VB
684	737833.13	1038817.01	3 VB
685	737828.58	1038815.65	3 VB
686	737828.46	1038816.13	3 VB
687	737824.58	1038814.73	3 VB
688	737824.46	1038815.21	3 VB
689	737819.38	1038813.57	3 VB
690	737819.30	1038814.07	3 VB
691	737814.34	1038812.98	3 VB
692	737814.24	1038813.48	3 VB
693	737813.73	1038813.31	3 VB
694	737813.91	1038812.85	3 VB
695	737810.92	1038811.39	3 VB
696	737810.74	1038811.85	3 VB
697	737809.78	1038811.55	3 VB
698	737809.90	1038811.07	3 VB
699	737807.79	1038811.28	3 VB
700	737807.89	1038810.78	3 VB
701	737805.61	1038810.67	3 VB
702	737805.77	1038810.19	3 VB
703	737802.79	1038809.48	3 VB
704	737802.97	1038809.00	3 VB
705	737800.86	1038808.88	3 VB
706	737801.00	1038808.40	3 VB
707	737788.05	1038805.47	3 VB
708	737788.13	1038804.97	3 VB
709	737786.40	1038804.90	3 VB
710	737786.38	1038805.40	3 VB
711	737784.60	1038805.40	3 VB
712	737784.60	1038804.90	3 VB
713	737781.14	1038804.85	3 VB
714	737781.52	1038805.35	3 VB
715	737776.19	1038823.31	3 VB
716	737776.67	1038823.43	3 VB
717	737775.32	1038826.93	3 VB
718	737775.81	1038827.04	3 VB
719	737775.45	1038827.45	3 VB
720	737777.76	1038827.66	3 VB
721	737777.68	1038828.16	3 VB
722	737782.36	1038828.20	3 VB
723	737782.36	1038827.70	3 VB
724	737789.34	1038828.03	3 VB
725	737789.30	1038827.53	3 VB
726	737792.51	1038827.51	3 VB
727	737792.55	1038827.01	3 VB
728	737771.31	1038826.33	3 VB
729	737771.69	1038826.89	3 VB
730	737768.84	1038836.02	3 VB
731	737769.32	1038836.14	3 VB
732	737768.01	1038839.87	3 VB
733	737768.49	1038839.98	3 VB
734	737760.58	1038871.47	3 VB
735	737761.06	1038871.59	3 VB
736	737759.13	1038877.14	3 VB
737	737759.61	1038877.26	3 VB
738	737758.54	1038879.25	3 VB
739	737759.02	1038879.41	3 VB
740	737757.89	1038880.72	3 VB
741	737758.31	1038881.02	3 VB
742	737756.79	1038881.67	3 VB
743	737756.56	1038882.13	3 VB

Souřadnice pro zápis do KN		Kód kvality	Poznámka
Číslo bodu	Y		
744	737757.09	1038882.07	3 VB
745	737746.28	1038879.82	3 VB
746	737746.84	1038879.44	3 VB
747	737755.93	1038885.02	3 VB
748	737756.41	1038885.16	3 VB
749	737754.95	1038887.71	3 VB
750	737755.43	1038887.85	3 VB
751	737753.42	1038894.01	3 VB
752	737753.90	1038894.13	3 VB
753	737752.82	1038896.47	3 VB
754	737753.30	1038896.63	3 VB
755	737752.44	1038897.35	3 VB
756	737752.90	1038897.55	3 VB
757	737751.40	1038899.83	3 VB
758	737751.96	1038899.77	3 VB
763	737905.74	1038834.19	3 VB
764	737905.62	1038834.67	3 VB
765	737905.00	1038833.96	3 VB
766	737904.86	1038834.44	3 VB
767	737794.03	1038827.36	3 VB
768	737793.91	1038827.85	3 VB
769	737747.03	1038877.95	3 VB
770	737746.54	1038877.83	3 VB
771	737943.75	1038804.87	3 VB
772	737943.27	1038804.75	3 VB
775	737942.32	1038810.67	3 VB
776	737941.83	1038810.56	3 VB
777	737756.68	1038906.31	3 VB
778	737756.21	1038906.51	3 VB
779	738000.39	1038816.41	6 VB
780	738000.28	1038816.90	6 VB
785	737793.04	1038806.28	3 VB
786	737788.43	1038805.57	3 VB
787	737785.89	1038804.90	3 VB
788	737774.69	1038826.84	3 VB
789	737774.58	1038827.32	3 VB
790	737788.44	1038805.05	3 VB
791	737781.24	1038804.85	3 VB
792	737781.12	1038804.93	3 VB
793	737792.39	1038806.62	3 VB
795	737755.75	1038885.52	3 VB
796	737756.24	1038885.63	3 VB
797	737753.24	1038894.77	3 VB
798	737753.72	1038894.88	3 VB
799	737913.78	1038835.76	3 VB
800	737913.90	1038836.29	3 VB
802	737922.83	1038836.88	3 VB
803	737922.72	1038837.36	3 VB
806	737981.07	1038811.31	6 VB
807	737980.96	1038811.79	6 VB
808	737980.45	1038811.75	6 VB
809	737980.31	1038811.24	6 VB
812	737971.51	1038810.36	3 VB
813	737971.62	1038809.88	3 VB

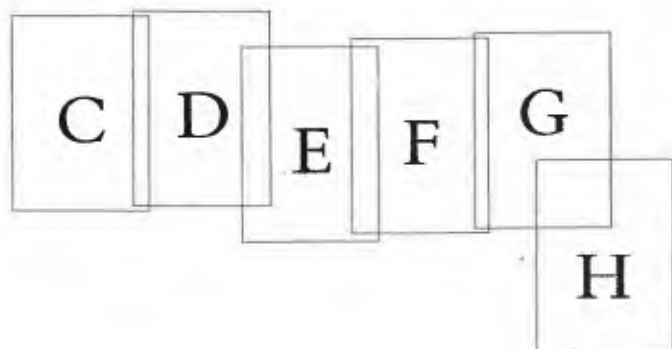

Det. E

Det. F

Det. G

k.ú. Srdžkov  
k.ú. Kobylisy

k.ú. Srdžkov  
k.ú. Kobylisy

2013

2013

2476/2

Det. E

520/4

Det. F

522/8

Det. G

527/140

527/46

522/2

520/3

2560/2

2560/7

C

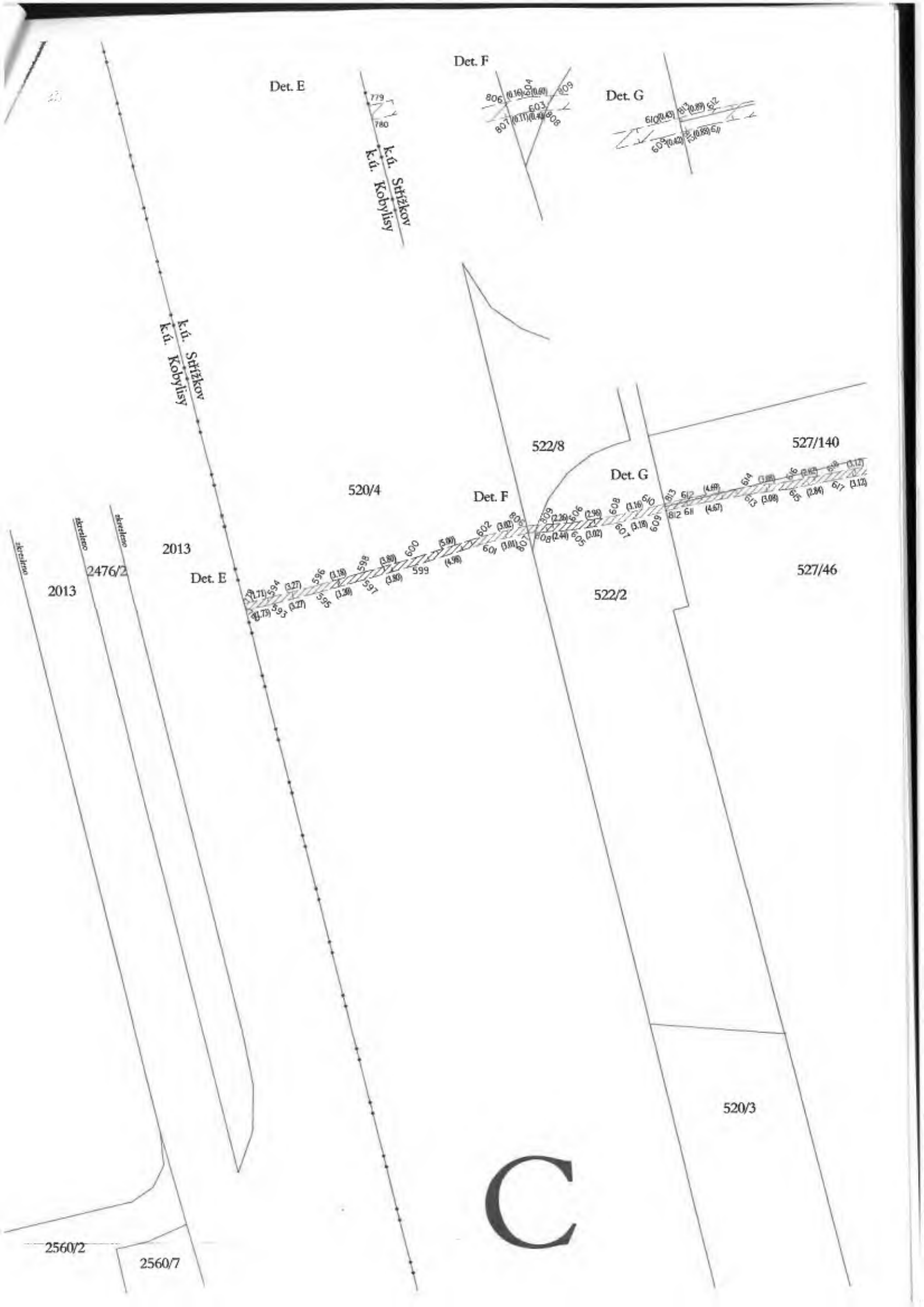

Det. H



Det. I

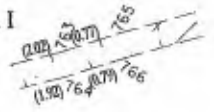

527/140

527/46

527/25

527/63

527/63

Det. I

Det. H

527/23

527/95

D

527/29

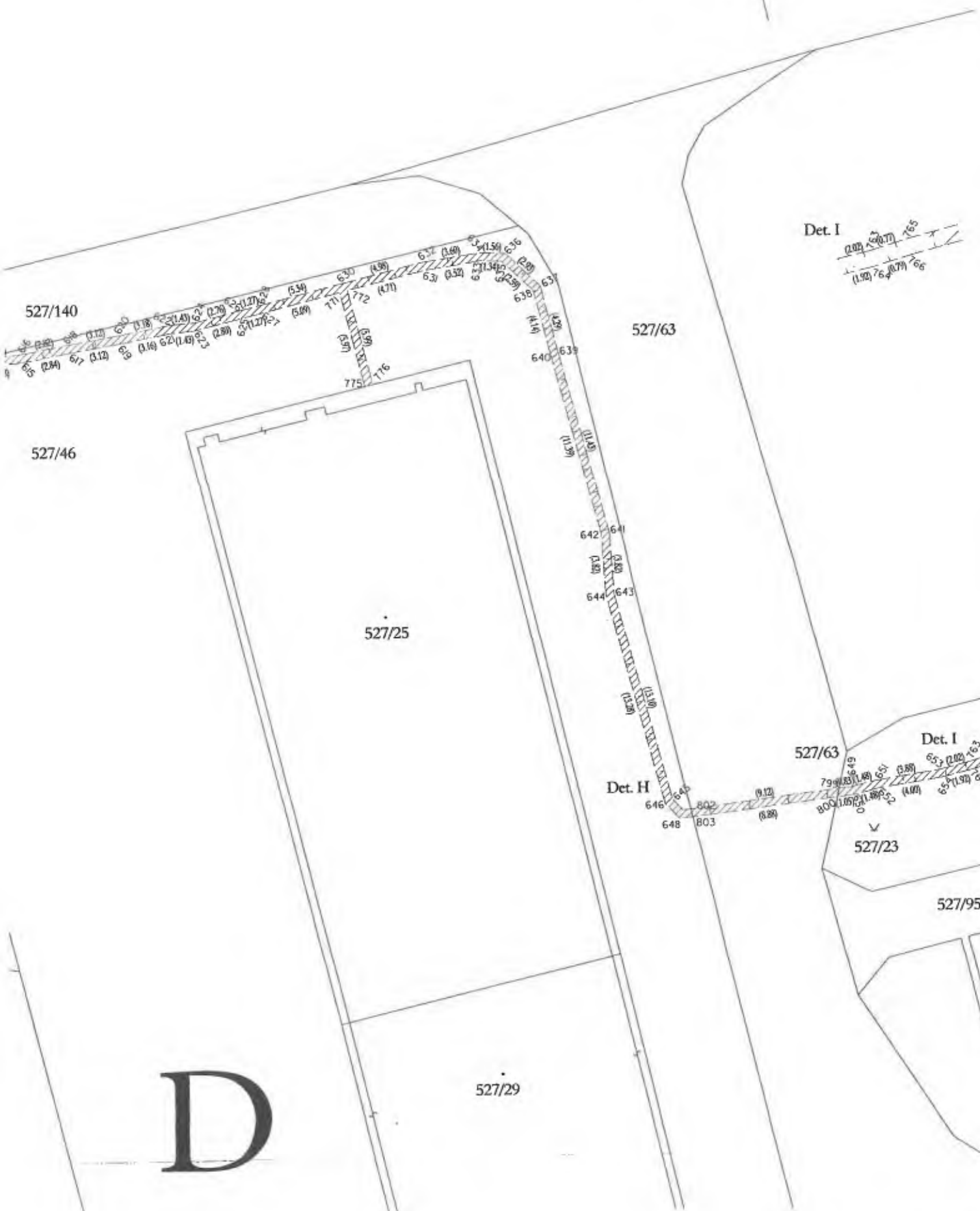



Det. I

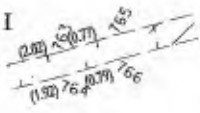

527/43

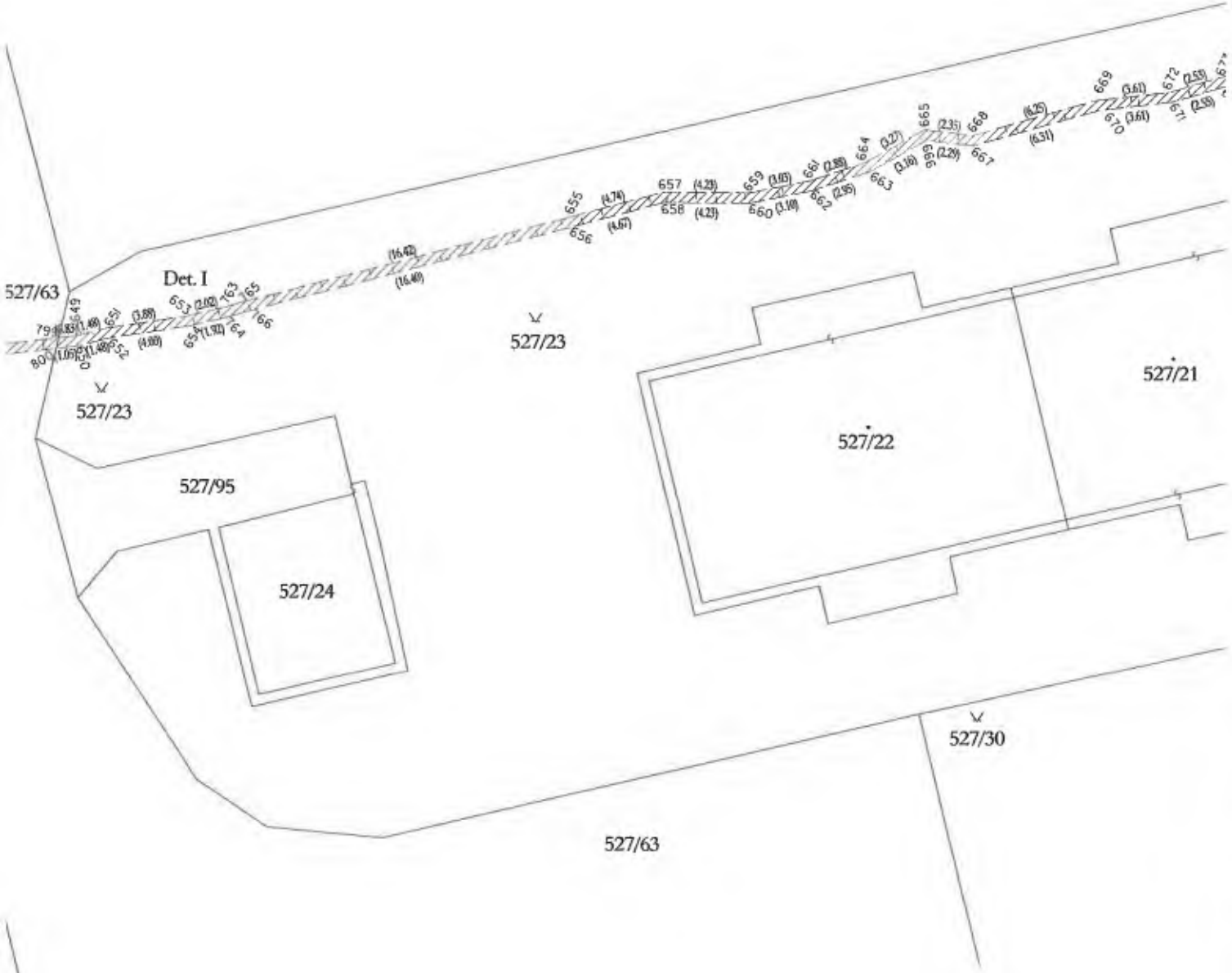

Det. I

527/23

527/23

527/95

527/24

527/22

527/21

527/30

527/63

E

Det. J

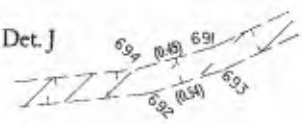

Det. J

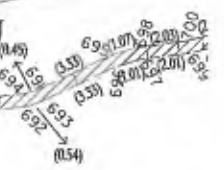

527/43

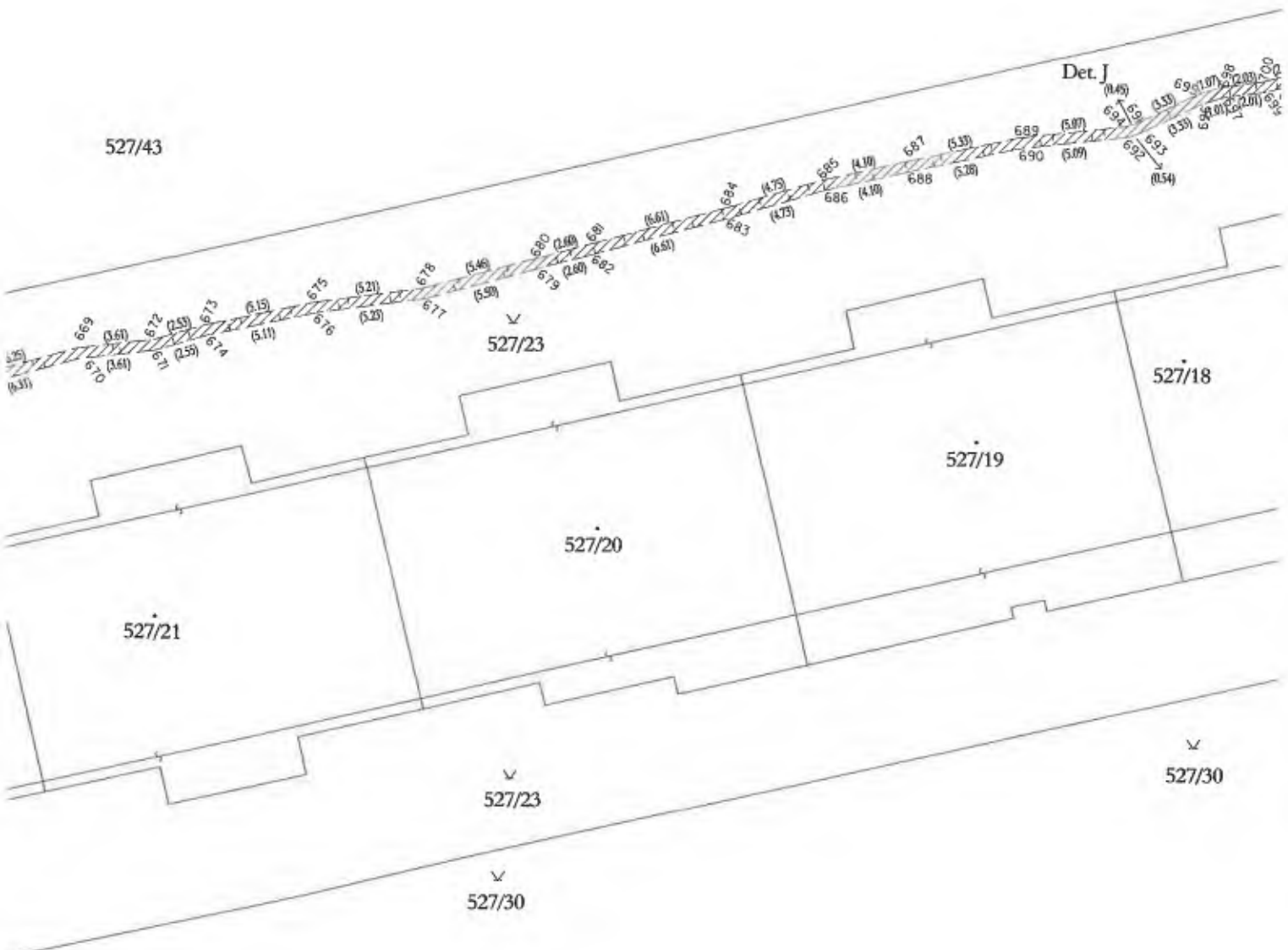

527/21

527/20

527/19

527/18

527/23

527/23

527/30

527/30

F

Det. K



Det. L



527/43

Det. K

527/10

527/96

527/11

527/17

527/15

527/18

Det. L

527/23

527/12

527/30

527/13

527/15

G

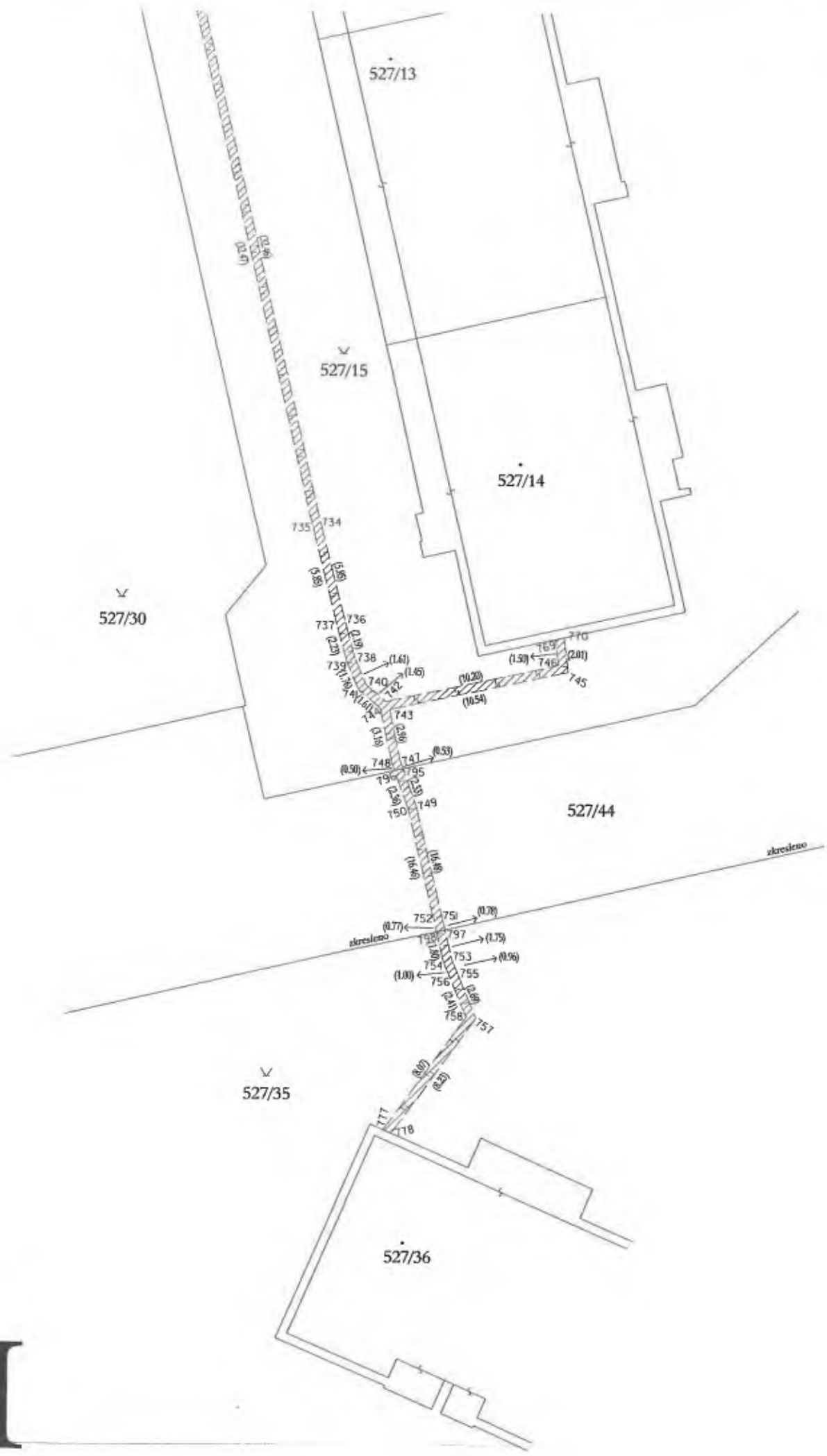

H

# VÝKAZ DOSAVADNÍHO A NOVÉHO STAVU ÚDAJŮ KATASTRU NEMOVITOSTÍ

Dosavadní stav				Nový stav									
Označení pozemku parc. číslem	Výměra parcely		Druh pozemku Způsob využití	Označení pozemku parc. číslem	Výměra parcely		Druh pozemku Způsob využití	Typ stavby Způsob využití	Zpř. určení výměr	Porovnání se stavem evidence právních vztahů			
										Díl přechází z pozemku označeného v		Číslo listu vlastnictví	Výměra dílu
	ha	m <sup>2</sup>	katastru nemovitostí		dřívější poz. evidenci	ha	m <sup>2</sup>						
527/8										527/8	328		
527/15										527/15	328		
527/16										527/16	328		
527/23										527/23	328		
527/50										527/50	328		
527/60										527/60	328		
527/108										527/108	328		
532/18										532/18	328		
532/20										532/20	328		
532/21										532/21	328		
532/22										532/22	328		
532/25										532/25	328		
532/26										532/26	328		
532/27										532/27	328		
532/28										532/28	328		
532/29										532/29	328		
532/30										532/30	328		
532/31										532/31	328		
532/32										532/32	328		
532/33										532/33	328		
532/34										532/34	328		
532/35										532/35	328		

<h2 style="margin: 0;">GEOMETRICKÝ PLÁN</h2> <p style="margin: 0;">pro vymezení rozsahu věcného břemene k částem pozemků</p>	Geometrický plán ověřil úředně oprávněný zeměměřický inženýr:	Stejnopis ověřil úředně oprávněný zeměměřický inženýr:
	Jméno, příjmení: <span style="background-color: black; color: black;">[REDACTED]</span>	Jméno, příjmení: <span style="background-color: black; color: black;">[REDACTED]</span>
	Číslo položky seznamu úředně oprávněných zeměměřických inženýrů: 2845/2018	Číslo položky seznamu úředně oprávněných zeměměřických inženýrů: 2845/2018
	Dne: 11. 11. 2020      Číslo: 335/2020	Dne: 18. 11. 2020      Číslo: 277/2020
Náležitostmi a přesností odpovídá právním předpisům.		Tento stejnopis odpovídá geometrickému plánu v elektronické podobě uloženému v dokumentaci katastrálního úřadu.
Vyhotovitel: <b>Geodézie Nymburk s.r.o.</b> Palackého tř. 449, 288 02 Nymburk tel. 325 511 909, 737 054 405, 603 494 912 e-mail: geodet.nbk@gmail.com	Katastrální úřad souhlasí s očíslováním parcel.	Ověření stejnopisu geometrického plánu v listinné podobě.  <div style="background-color: black; width: 100%; height: 100px;"></div>
Číslo plánu: 1152-1129/2020	KÚ pro hlavní město Prahu KP Praha <span style="background-color: black; color: black;">[REDACTED]</span> PGP-5058/2020-101 2020.11.18 12:17:27 CET	
Okres: -		
Obec: Praha		
Kat. území: Střížkov		
Mapový list: Kralupy nad Vltavou 5-9/24		
Dosavadním vlastníkům pozemků byla poskytnuta možnost seznámit se v rámci a průběhu navrhovaných nových hranic, které byly označeny předepsaným způsobem.		



## Seznam souřadnic (S-JTSK)

Souřadnice pro zápis do KN				
Číslo bodu	Y	X	Kód kvality	Poznámka
501	737777.96	1038827.36	3	VB
502	737778.07	1038827.85	3	VB
503	737777.20	1038828.04	3	VB
504	737777.34	1038827.50	3	VB
505	737776.76	1038827.00	3	VB
506	737776.36	1038827.30	3	VB
507	737775.92	1038826.39	3	VB
508	737776.40	1038826.23	3	VB
509	737775.70	1038825.19	3	VB
510	737776.22	1038825.21	3	VB
511	737777.85	1038815.96	3	VB
512	737778.33	1038816.08	3	VB
513	737780.28	1038806.02	3	VB
514	737780.72	1038806.28	3	VB
515	737781.32	1038805.07	3	VB
516	737781.52	1038805.57	3	VB
517	737783.47	1038805.49	3	VB
518	737783.25	1038804.99	3	VB
519	737783.54	1038804.70	3	VB
520	737784.18	1038804.78	3	VB
521	737781.00	1038800.65	3	VB
522	737781.48	1038800.47	3	VB
523	737780.84	1038799.76	3	VB
524	737781.36	1038799.78	3	VB
525	737783.68	1038787.51	3	VB
526	737784.14	1038787.73	3	VB
527	737784.23	1038786.78	3	VB
528	737784.69	1038787.00	3	VB
529	737784.68	1038784.96	3	VB
530	737785.18	1038785.00	3	VB
531	737784.63	1038784.39	3	VB
532	737785.11	1038784.21	3	VB
533	737782.44	1038781.39	3	VB
534	737782.86	1038781.13	3	VB
535	737777.57	1038772.15	3	VB
536	737777.95	1038771.73	3	VB
539	737764.87	1038768.65	3	VB
540	737765.21	1038768.23	3	VB
541	737762.33	1038764.22	3	VB
542	737762.75	1038763.94	3	VB
543	737761.41	1038762.96	3	VB
544	737761.75	1038762.58	3	VB
545	737759.90	1038762.13	3	VB
546	737760.12	1038761.67	3	VB
547	737756.23	1038760.37	3	VB
548	737756.47	1038759.93	3	VB
549	737752.35	1038758.14	3	VB
550	737752.57	1038757.70	3	VB
551	737748.09	1038756.37	3	VB
552	737748.25	1038755.89	3	VB
553	737741.69	1038754.79	3	VB
554	737741.79	1038754.31	3	VB
555	737734.71	1038753.38	3	VB
556	737734.81	1038752.88	3	VB
557	737730.39	1038752.58	3	VB
558	737730.45	1038752.08	3	VB
559	737721.82	1038752.19	3	VB
560	737721.88	1038751.69	3	VB
561	737708.64	1038749.38	3	VB
562	737708.74	1038748.88	3	VB
563	737702.68	1038748.31	3	VB
564	737702.78	1038747.83	3	VB
565	737695.97	1038746.65	3	VB
566	737696.09	1038746.17	3	VB
567	737691.13	1038744.84	3	VB
568	737690.83	1038744.87	3	VB
569	737690.09	1038744.73	3	VB
570	737689.37	1038744.65	3	VB
571	737689.27	1038745.15	3	VB
572	737689.71	1038745.19	3	VB
573	737690.81	1038745.37	3	VB
574	737691.09	1038745.34	3	VB
575	737688.01	1038750.06	3	VB
576	737688.49	1038750.22	3	VB
577	737686.81	1038754.18	3	VB
578	737687.29	1038754.34	3	VB
579	737684.53	1038760.02	3	VB
580	737684.99	1038760.20	3	VB
581	737682.92	1038763.80	3	VB
582	737682.80	1038764.28	3	VB
583	737683.32	1038764.18	3	VB
584	737682.09	1038763.54	3	VB
585	737681.97	1038764.02	3	VB
586	737677.85	1038763.25	3	VB
587	737677.93	1038762.75	3	VB
588	737682.69	1038764.91	3	VB
589	737683.24	1038764.97	3	VB
590	737681.17	1038771.37	3	VB
591	737681.65	1038771.47	3	VB
592	737680.14	1038777.29	3	VB
593	737680.64	1038777.37	3	VB
594	737679.76	1038780.03	3	VB
595	737680.26	1038780.11	3	VB

## Seznam souřadnic (S-JTSK)

Souřadnice pro zápis do KN				
Číslo bodu	Y	X	Kód kvality	Poznámka
596	737679.42	1038782.28	3	VB
597	737679.90	1038782.40	3	VB
598	737678.77	1038786.00	3	VB
599	737677.61	1038787.53	3	VB
600	737678.05	1038787.79	3	VB
601	737676.72	1038788.68	3	VB
602	737677.10	1038789.00	3	VB
603	737675.05	1038790.61	3	VB
604	737675.43	1038790.93	3	VB
605	737673.05	1038793.05	3	VB
606	737673.43	1038793.37	3	VB
607	737670.11	1038796.68	3	VB
608	737670.49	1038797.00	3	VB
609	737668.15	1038799.12	3	VB
610	737668.55	1038799.42	3	VB
611	737666.38	1038801.45	3	VB
612	737666.72	1038801.81	3	VB
613	737665.84	1038801.89	3	VB
614	737666.00	1038802.41	3	VB
615	737664.51	1038802.23	3	VB
616	737664.67	1038801.75	3	VB
617	737663.25	1038801.47	3	VB
618	737663.49	1038801.03	3	VB
619	737659.66	1038799.57	3	VB
620	737659.88	1038799.11	3	VB
621	737657.63	1038798.74	3	VB
622	737657.83	1038798.28	3	VB
623	737652.19	1038796.40	3	VB
624	737652.27	1038795.90	3	VB
625	737650.81	1038796.02	3	VB
626	737650.99	1038796.50	3	VB
627	737648.81	1038797.36	3	VB
628	737648.99	1038797.84	3	VB
629	737685.86	1038744.21	3	VB
630	737685.98	1038743.73	3	VB
631	737672.92	1038741.37	3	VB
632	737673.04	1038740.89	3	VB
633	737658.45	1038738.01	3	VB
634	737658.57	1038737.53	3	VB
635	737648.21	1038735.57	3	VB
636	737648.33	1038735.09	3	VB
637	737638.12	1038733.21	3	VB
638	737638.24	1038732.73	3	VB
639	737630.20	1038731.32	3	VB
640	737630.32	1038730.84	3	VB
641	737624.54	1038730.07	3	VB
642	737624.66	1038729.59	3	VB
643	737614.64	1038727.55	3	VB
644	737614.78	1038727.07	3	VB
645	737612.72	1038726.84	3	VB
646	737612.82	1038726.34	3	VB
647	737610.39	1038726.73	3	VB
648	737610.45	1038726.23	3	VB
649	737606.20	1038725.85	3	VB
650	737606.30	1038725.37	3	VB
651	737601.27	1038724.82	3	VB
652	737601.39	1038724.34	3	VB
653	737595.76	1038722.69	3	VB
654	737592.71	1038721.74	3	VB
655	737592.59	1038722.22	3	VB
656	737589.05	1038721.57	3	VB
657	737589.15	1038721.07	3	VB
658	737585.77	1038720.40	3	VB
659	737585.67	1038720.88	3	VB
660	737577.24	1038718.90	3	VB
661	737577.36	1038718.42	3	VB
662	737570.97	1038716.97	3	VB
663	737570.85	1038717.45	3	VB
664	737564.88	1038716.10	3	VB
665	737565.00	1038715.62	3	VB
666	737561.83	1038715.32	3	VB
667	737561.95	1038714.84	3	VB
668	737558.98	1038714.60	3	VB
669	737559.10	1038714.12	3	VB
670	737556.83	1038713.48	3	VB
671	737556.55	1038713.92	3	VB
672	737556.56	1038715.59	3	VB
673	737557.06	1038715.57	3	VB
674	737556.66	1038716.73	3	VB
675	737557.12	1038716.33	3	VB
676	737561.82	1038718.12	3	VB
677	737562.22	1038717.70	3	VB
678	737563.31	1038722.86	3	VB
679	737563.77	1038722.64	3	VB
680	737565.58	1038726.12	3	VB
681	737565.82	1038725.60	3	VB
682	737572.00	1038725.20	3	VB
683	737571.98	1038725.70	3	VB
684	737582.76	1038727.21	3	VB
685	737582.68	1038726.67	3	VB
686	737583.18	1038726.79	3	VB
687	737582.94	1038728.12	3	VB
688	737583.44	1038728.06	3	VB

## Seznam souřadnic (S-JTSK)

Souřadnice pro zápis do KN				
Číslo bodu	Y	X	Kód kvality	Poznámka
689	737554.06	1038713.02	3	VB
690	737554.22	1038712.54	3	VB
691	737550.81	1038712.04	3	VB
692	737550.97	1038711.56	3	VB
693	737544.23	1038709.60	3	VB
694	737544.41	1038709.14	3	VB
695	737535.81	1038706.21	3	VB
696	737535.99	1038705.75	3	VB
697	737534.02	1038705.58	3	VB
698	737534.18	1038705.10	3	VB
699	737529.44	1038703.99	3	VB
700	737529.58	1038703.51	3	VB
701	737526.46	1038703.17	3	VB
702	737526.60	1038702.69	3	VB
703	737519.59	1038701.08	3	VB
704	737519.75	1038700.60	3	VB
705	737516.49	1038699.43	3	VB
706	737516.25	1038699.87	3	VB
707	737515.84	1038698.96	3	VB
708	737515.55	1038698.91	3	VB
709	737515.58	1038698.63	3	VB
710	737515.08	1038698.63	3	VB
711	737515.05	1038698.92	3	VB
712	737513.95	1038699.20	3	VB
713	737514.07	1038699.68	3	VB
714	737514.94	1038699.46	3	VB
715	737514.87	1038699.77	3	VB
716	737515.49	1038699.33	3	VB
717	737515.43	1038699.57	3	VB
718	737516.40	1038700.36	3	VB
719	737515.92	1038700.62	3	VB
720	737516.49	1038705.98	3	VB
721	737516.99	1038705.88	3	VB
722	737517.29	1038708.61	3	VB
723				

seznam souřadnic (S-JTSK)

Seznam souřadnic (S-JTSK)

Seznam souřadnic (S-JTSK)

Souřadnice pro zápis do KN

Souřadnice pro zápis do KN

Souřadnice pro zápis do KN

Číslo bodu	Souřadnice pro zápis do KN		Kód kvality	Poznámka	Číslo bodu	Souřadnice pro zápis do KN		Kód kvality	Poznámka	Číslo bodu	Souřadnice pro zápis do KN		Kód kvality	Poznámka
	Y	X				Y	X				Y	X		
82	737513.22	1038817.28	3	VB	875	737529.89	1038655.27	3	VB	968	737434.00	1038592.11	3	VB
83	737512.65	1038818.72	3	VB	876	737529.92	1038654.77	3	VB	969	737429.56	1038595.53	3	VB
84	737513.15	1038818.68	3	VB	877	737530.28	1038654.34	3	VB	970	737429.92	1038595.87	3	VB
85	737515.58	1038835.43	3	VB	878	737530.77	1038654.46	3	VB	971	737426.44	1038599.17	3	VB
86	737516.08	1038835.33	3	VB	879	737523.67	1038654.69	3	VB	972	737426.84	1038599.47	3	VB
87	737517.22	1038842.70	3	VB	880	737523.75	1038654.19	3	VB	973	737423.79	1038602.90	3	VB
88	737517.78	1038842.88	3	VB	881	737520.10	1038653.23	3	VB	974	737424.23	1038603.16	3	VB
89	737516.48	1038843.31	3	VB	882	737520.04	1038653.73	3	VB	975	737420.74	1038609.15	3	VB
90	737516.88	1038843.63	3	VB	883	737530.48	1038651.21	3	VB	976	737421.22	1038609.33	3	VB
91	737515.50	1038845.45	3	VB	884	737530.98	1038651.27	3	VB	977	737420.19	1038611.38	3	VB
92	737516.02	1038845.51	3	VB	885	737531.58	1038644.89	3	VB	978	737420.71	1038611.38	3	VB
93	737519.66	1038862.76	3	VB	886	737532.04	1038645.15	3	VB	979	737420.61	1038613.19	3	VB
94	737520.08	1038862.34	3	VB	887	737532.04	1038644.50	3	VB	980	737421.07	1038612.97	3	VB
95	737521.54	1038863.18	3	VB	888	737532.34	1038644.90	3	VB	981	737421.67	1038614.52	3	VB
96	737521.64	1038862.70	3	VB	889	737533.77	1038643.23	3	VB	982	737422.03	1038614.16	3	VB
97	737523.50	1038863.07	3	VB	890	737534.19	1038643.53	3	VB	983	737423.70	1038616.20	3	VB
98	737523.79	1038863.15	3	VB	891	737534.63	1038640.59	3	VB	984	737424.02	1038615.82	3	VB
99	737523.38	1038863.55	3	VB	892	737535.13	1038640.69	3	VB	985	737424.32	1038616.76	3	VB
800	737523.61	1038863.62	3	VB	893	737534.90	1038635.23	3	VB	986	737424.62	1038616.36	3	VB
801	737524.05	1038864.89	3	VB	894	737535.40	1038635.21	3	VB	987	737424.83	1038616.37	3	VB
802	737524.53	1038864.73	3	VB	895	737534.61	1038633.23	3	VB	988	737424.67	1038617.42	3	VB
803	737525.10	1038868.14	3	VB	896	737535.11	1038633.19	3	VB	989	737425.17	1038617.30	3	VB
804	737525.58	1038867.98	3	VB	897	737534.40	1038626.48	3	VB	990	737424.94	1038616.87	3	VB
805	737526.46	1038872.31	3	VB	898	737534.90	1038626.52	3	VB	991	737425.62	1038616.85	3	VB
806	737526.90	1038872.07	3	VB	899	737534.73	1038624.67	3	VB	992	737425.60	1038616.35	3	VB
807	737527.04	1038872.99	3	VB	900	737535.23	1038624.75	3	VB	993	737427.84	1038616.26	3	VB
808	737527.48	1038872.75	3	VB	901	737534.89	1038623.64	3	VB	994	737427.78	1038616.76	3	VB
809	737527.44	1038874.34	3	VB	902	737535.41	1038623.58	3	VB	995	737424.32	1038623.93	3	VB
810	737527.94	1038874.26	3	VB	903	737534.57	1038622.87	3	VB	996	737424.82	1038624.03	3	VB
811	737527.50	1038875.31	3	VB	904	737535.07	1038622.77	3	VB	997	737424.16	1038624.46	3	VB
812	737528.00	1038875.19	3	VB	905	737534.67	1038618.99	3	VB	998	737424.60	1038624.74	3	VB
813	737531.19	1038884.33	3	VB	906	737534.36	1038618.70	3	VB	999	737422.68	1038625.70	3	VB
814	737531.65	1038884.15	3	VB	907	737534.42	1038618.17	3	VB	1000	737423.08	1038626.02	3	VB
815	737533.11	1038889.03	3	VB	908	737534.57	1038617.93	3	VB	1001	737421.56	1038628.05	3	VB
816	737533.59	1038888.89	3	VB	909	737535.07	1038617.98	3	VB	1002	737422.02	1038628.27	3	VB
817	737533.30	1038890.24	3	VB	910	737535.17	1038618.88	3	VB	1003	737421.09	1038629.09	3	VB
818	737533.78	1038890.10	3	VB	911	737527.11	1038615.17	3	VB	1004	737421.51	1038629.37	3	VB
819	737535.55	1038895.90	3	VB	912	737527.23	1038614.67	3	VB	1005	737419.55	1038630.91	3	VB
820	737536.01	1038895.70	3	VB	913	737534.45	1038615.48	3	VB	1006	737420.07	1038631.07	3	VB
821	737535.91	1038896.72	3	VB	914	737534.95	1038615.46	3	VB	1007	737421.97	1038648.27	3	VB
822	737536.37	1038896.52	3	VB	915	737534.07	1038608.64	3	VB	1008	737422.45	1038648.05	3	VB
823	737525.11	1038862.61	3	VB	916	737534.57	1038608.64	3	VB	1009	737425.93	1038652.85	3	VB
824	737525.29	1038863.07	3	VB	917	737534.17	1038607.00	3	VB	1010	737426.41	1038652.65	3	VB
825	737528.61	1038861.47	3	VB	918	737534.67	1038607.04	3	VB	1011	737426.44	1038661.57	3	VB
826	737528.79	1038861.93	3	VB	919	737534.60	1038603.31	3	VB	1012	737426.94	1038661.55	3	VB
827	737531.45	1038860.24	3	VB	920	737535.10	1038603.33	3	VB	1013	737426.64	1038664.20	3	VB
828	737531.61	1038860.72	3	VB	921	737534.48	1038608.19	3	VB	1014	737427.14	1038664.14	3	VB
829	737533.88	1038859.53	3	VB	922	737534.98	1038598.05	3	VB	1015	737426.96	1038666.24	3	VB
830	737534.04	1038860.01	3	VB	923	737532.93	1038595.52	3	VB	1016	737427.46	1038666.18	3	VB
831	737537.07	1038858.89	3	VB	924	737533.35	1038595.24	3	VB	1017	737427.20	1038668.54	3	VB
832	737536.93	1038858.41	3	VB	925	737529.97	1038591.35	3	VB	1018	737427.70	1038668.46	3	VB
833	737542.69	1038857.03	3	VB	926	737530.31	1038590.97	3	VB	1019	737427.37	1038669.48	3	VB
834	737542.75	1038857.53	3	VB	927	737526.11	1038589.16	3	VB	1020	737427.87	1038669.40	3	VB
835	737545.54	1038857.47	3	VB	928	737526.27	1038588.68	3	VB	1021	737427.87	1038672.65	3	VB
836	737545.54	1038856.97	3	VB	929	737519.13	1038588.51	3	VB	1022	737428.37	1038672.59	3	VB
837	737548.66	1038856.97	3	VB	930	737519.17	1038588.01	3	VB	1023	737428.04	1038674.22	3	VB
838	737548.68	1038857.47	3	VB	931	737512.87	1038588.20	3	VB	1024	737428.54	1038674.16	3	VB
839	737514.98	1038697.79	3	VB	932	737512.85	1038587.70	3	VB	1025	737428.18	1038675.58	3	VB
840	737515.48	1038697.81	3	VB	933	737509.58	1038588.74	3	VB	1026	737428.68	1038675.54	3	VB
841	737515.67	1038694.59	3	VB	934	737509.62	1038588.22	3	VB	1027	737428.34	1038679.50	3	VB
842	737516.15	1038694.71	3	VB	935	737508.27	1038587.83	3	VB	1028	737428.84	1038679.48	3	VB
843	737516.36	1038691.70	3	VB	936	737508.31	1038588.37	3	VB	1029	737428.63	1038683.44	3	VB
844	737516.84	1038691.82	3	VB	937	737507.16	1038588.91	3	VB	1030	737429.13	1038683.42	3	VB
845	737517.51	1038687.33	3	VB	938	737500.88	1038588.13	3	VB	1031	737428.54	1038687.58	3	VB
846	737517.99	1038687.47	3	VB	939	737499.91	1038587.93	3	VB	1032	737429.04	1038687.58	3	VB
847	737517.96	1038685.68	3	VB	940	737499.85	1038588.43	3	VB	1033	737429.08	1038701.27	3	VB
848	737518.40	1038686.00	3	VB	941	737496.48	1038588.28	3	VB	1034	737429.58	1038701.23	3	VB
849	737519.17	1038684.90	3	VB	942	737496.48	1038587.78	3	VB	1035	737430.54	1038712.70	3	VB
850	737519.27	1038685.42	3	VB	943	737494.32	1038588.42	3	VB	1036	737431.00	1038712.30	3	VB
851	737521.14	1038685.24	3	VB	944	737494.38	1038587.92	3	VB	1037	737435.15	1038713.86	3	VB
852	737521.24	1038685.76	3	VB	945	737492.72	1038587.93	3	VB	1038	737435.37	1038713.40	3	VB
853	737523.77	1038683.69	3	VB	946	737492.88	1038587.45	3	VB	1039	737435.94	1038714.47	3	VB
854	737524.13	1038684.05	3	VB	947	737490.38	1038586.99	3	VB	1040	737436.42	1038714.21	3	VB
855	737525.05	1038681.61	3	VB	948	737490.48	1038586.49	3	VB	1041	737436.18	1038716.91	3	VB
856	737525.47	1038681.89	3	VB	949	737478.07	1038587.11	3	VB	1042	737436.68	1038716.89	3	VB
857	737526.12	1038680.11	3	VB	950	737478.13	1038586.61	3	VB	1043	737436.17	1038719.85	3	VB
858	737526.56	1038680.35	3	VB	951	737477.23	1038586.38	3	VB	1044	737436.67	1038719.91	3	VB
859	737527.72	1038675.86	3	VB	952	737477.17	1038586.88	3	VB					



## Seznam souřadnic (S-JTSK)

## Seznam souřadnic (S-JTSK)

### Souřadnice pro zápis do KN

### Souřadnice pro zápis do KN

Číslo bodu	Y	X	Kód kvality	Poznámka
061	737426.28	1038656.69	3	VB
062	737428.78	1038695.40	3	VB
1063	737444.01	1038750.12	3	VB
1064	737444.01	1038749.61	3	VB
1065	737429.26	1038694.61	3	VB
1066	737426.79	1038656.70	3	VB
1067	737424.57	1038620.48	3	VB
1068	737425.09	1038620.45	3	VB
1069	737429.97	1038617.40	3	VB
1070	737429.98	1038616.88	3	VB
1071	737459.76	1038588.32	3	VB
1072	737460.29	1038588.32	3	VB
1073	737463.50	1038586.76	3	VB
1074	737500.96	1038588.66	3	VB
1075	737504.29	1038588.94	3	VB
1076	737505.28	1038589.03	3	VB
1077	737505.92	1038589.09	3	VB
1078	737525.66	1038614.66	3	VB
1079	737525.66	1038615.16	3	VB
1080	737518.00	1038653.23	3	VB
1081	737519.22	1038653.73	3	VB
1082	737524.12	1038863.56	3	VB
1083	737549.34	1038857.41	3	VB
1084	737549.40	1038856.91	3	VB
1085	737535.74	1038779.39	3	VB
1086	737535.80	1038778.90	3	VB
1087	737582.95	1038728.38	3	VB
1088	737583.45	1038728.44	3	VB
1089	737557.10	1038714.26	3	VB
1090	737595.27	1038723.07	3	VB
1091	737676.81	1038762.61	3	VB
1092	737676.75	1038763.11	3	VB
1093	737678.27	1038785.90	3	VB
1094	737648.36	1038797.42	3	VB
1095	737648.30	1038797.93	3	VB
1096	737690.21	1038745.27	3	VB
1097	737517.65	1038699.85	3	VB
1098	737515.51	1038698.04	3	VB
1099	737515.01	1038697.63	3	VB
1100	737518.76	1038700.78	3	VB
1101	737517.55	1038689.14	3	VB
1102	737516.98	1038689.33	3	VB
1103	737510.45	1038744.91	3	VB
1104	737510.95	1038744.76	3	VB
1108	737529.13	1038669.23	3	VB
1109	737528.63	1038669.20	3	VB
1110	737528.09	1038676.26	3	VB
1111	737528.29	1038675.35	3	VB
1112	737527.39	1038678.14	3	VB
1113	737526.86	1038678.13	3	VB
1116	737518.32	1038686.27	3	VB
1117	737517.81	1038686.23	3	VB
1118	737530.17	1038663.46	3	VB
1119	737529.67	1038663.45	3	VB
1120	737535.08	1038632.24	3	VB
1121	737534.58	1038632.25	3	VB
1122	737534.59	1038608.96	3	VB
1123	737534.09	1038608.98	3	VB
1124	737531.97	1038645.53	3	VB
1125	737531.47	1038645.53	3	VB
1126	737534.92	1038627.05	3	VB
1127	737534.42	1038627.06	3	VB
1128	737496.94	1038587.80	3	VB
1129	737496.96	1038588.30	3	VB
1130	737481.48	1038586.58	3	VB
1131	737481.49	1038587.08	3	VB
1132	737531.05	1038650.88	3	VB
1133	737530.54	1038650.85	3	VB
1134	737478.44	1038586.61	3	VB
1135	737478.44	1038587.11	3	VB
1136	737534.92	1038614.87	3	VB
1137	737534.42	1038614.87	3	VB
1138	737424.41	1038622.64	3	VB
1139	737424.93	1038622.62	3	VB
1140	737460.35	1038586.19	3	VB
1141	737460.36	1038586.69	3	VB
1144	737432.24	1038593.06	3	VB
1145	737428.11	1038674.85	3	VB
1146	737428.63	1038675.04	3	VB
1147	737427.68	1038671.45	3	VB
1148	737428.19	1038671.45	3	VB
1149	737426.36	1038659.04	3	VB
1150	737426.86	1038659.03	3	VB
1151	737436.18	1038717.40	3	VB
1152	737436.68	1038717.39	3	VB
1153	737436.17	1038719.57	3	VB
1154	737436.67	1038719.56	3	VB
1155	737516.45	1038705.63	3	VB
1156	737517.16	1038706.43	3	VB
1157	737517.72	1038709.09	3	VB
1158	737517.69	1038708.17	3	VB
1159	737428.79	1038695.54	3	VB
1160	737429.30	1038695.54	3	VB

Číslo bodu	Y	X	Kód kvality	Poznámka
1161	737534.28	1038705.67	3	VB
1162	737534.81	1038705.33	3	VB
1163	737515.54	1038697.55	3	VB
1164	737515.05	1038697.45	3	VB
1165	737783.97	1038804.45	3	VB
1166	737783.28	1038804.29	3	VB
1167	737525.45	1038779.22	3	VB
1168	737525.41	1038778.72	3	VB
1169	737538.92	1038858.45	3	VB
1170	737538.76	1038857.97	3	VB
1171	737665.49	1038801.85	3	VB
1172	737665.13	1038802.30	3	VB
1173	737679.14	1038784.81	3	VB
1174	737722.83	1038751.73	3	VB
1175	737722.72	1038752.23	3	VB
1176	737757.20	1038760.28	3	VB
1177	737756.90	1038760.69	3	VB
1178	737564.19	1038715.92	3	VB
1179	737569.70	1038717.19	3	VB
1180	737581.85	1038719.98	3	VB
1181	737586.41	1038721.03	3	VB
1183	737611.00	1038726.76	3	VB
1184	737617.52	1038728.28	3	VB
1185	737682.77	1038743.53	3	VB
1186	737686.91	1038744.50	3	VB
1187	737695.20	1038746.44	3	VB
1188	737704.69	1038748.67	3	VB
1189	737556.55	1038714.13	3	VB
1192	737517.43	1038689.59	3	VB
1193	737516.95	1038689.47	3	VB
1194	737510.49	1038742.44	3	VB
1195	737511.01	1038741.89	3	VB
1196	737501.62	1038588.18	3	VB

P O N L K J G H I  
M A B C  
E D C

A

532/22

Det. K

532/21

532/17

532/22

532/20

532/18

532/44

532/19





B

532/14

532/33

532/15

532/35

532/34

532/44

532/18

532/22

Det. K

532/17

532/21

Det. K

532/18

532/22

532/21

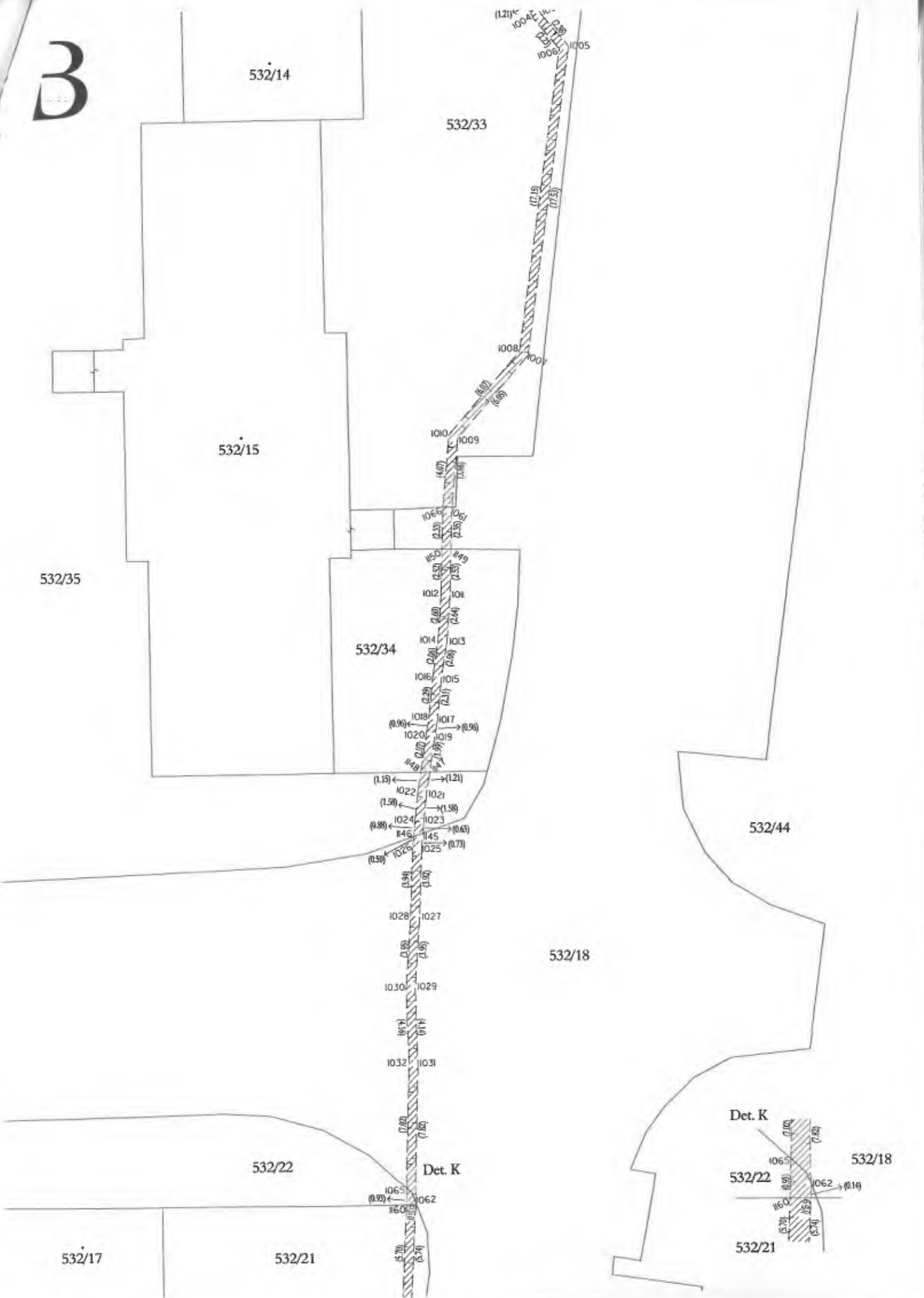







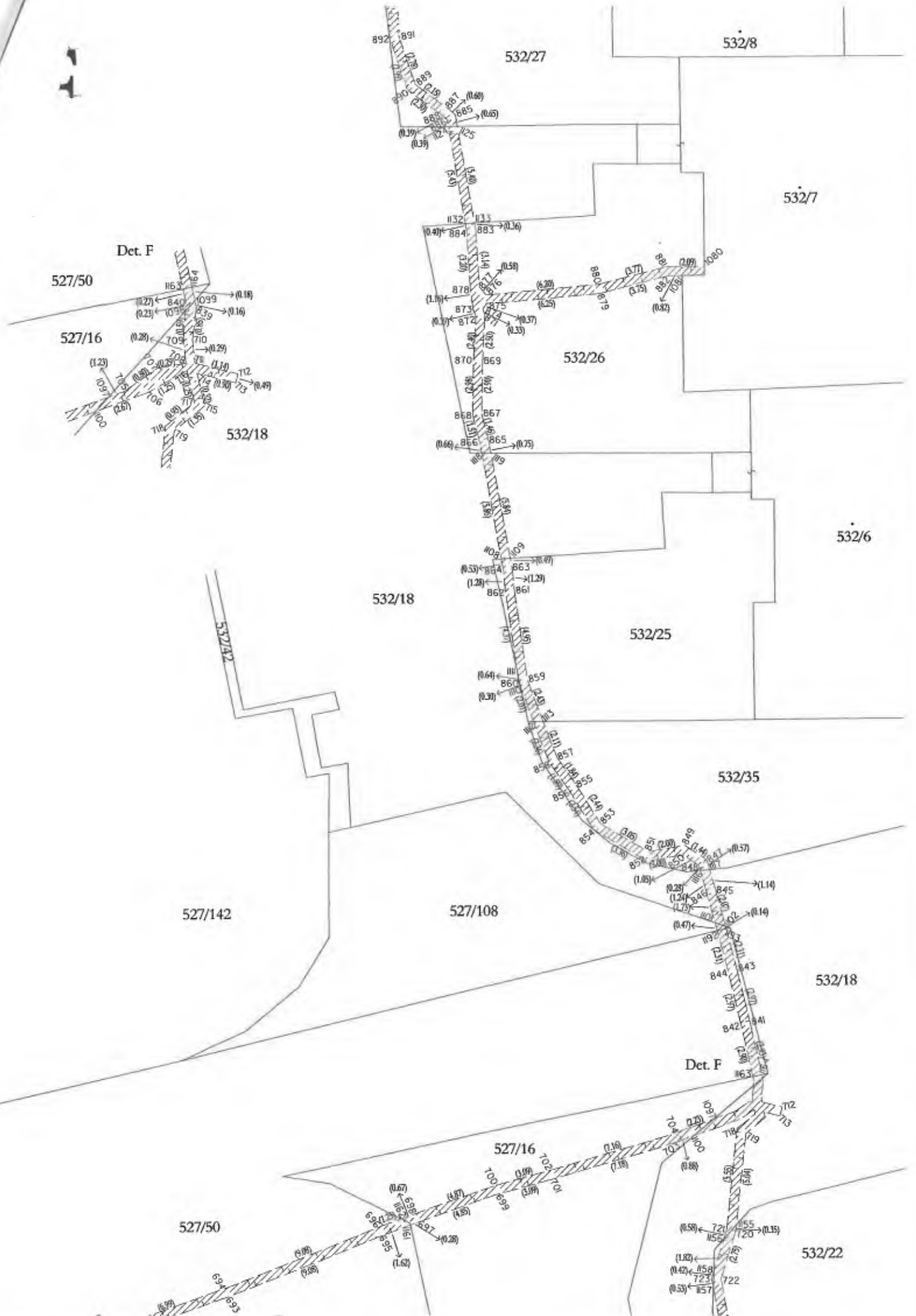





527/50

527/16

532/22

532/18

527/16

527/8

527/56

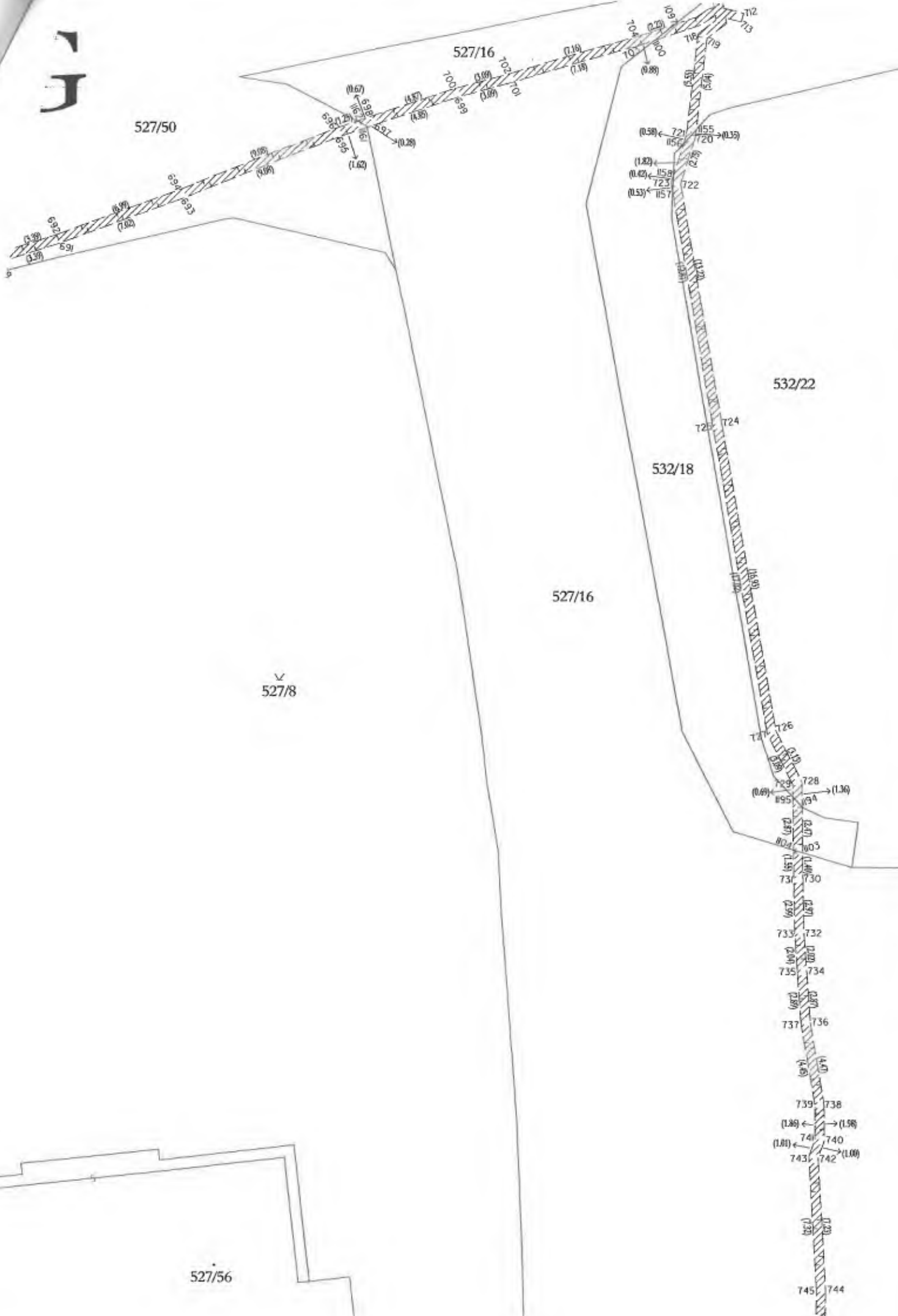





527/55

527/8

527/16

527/51

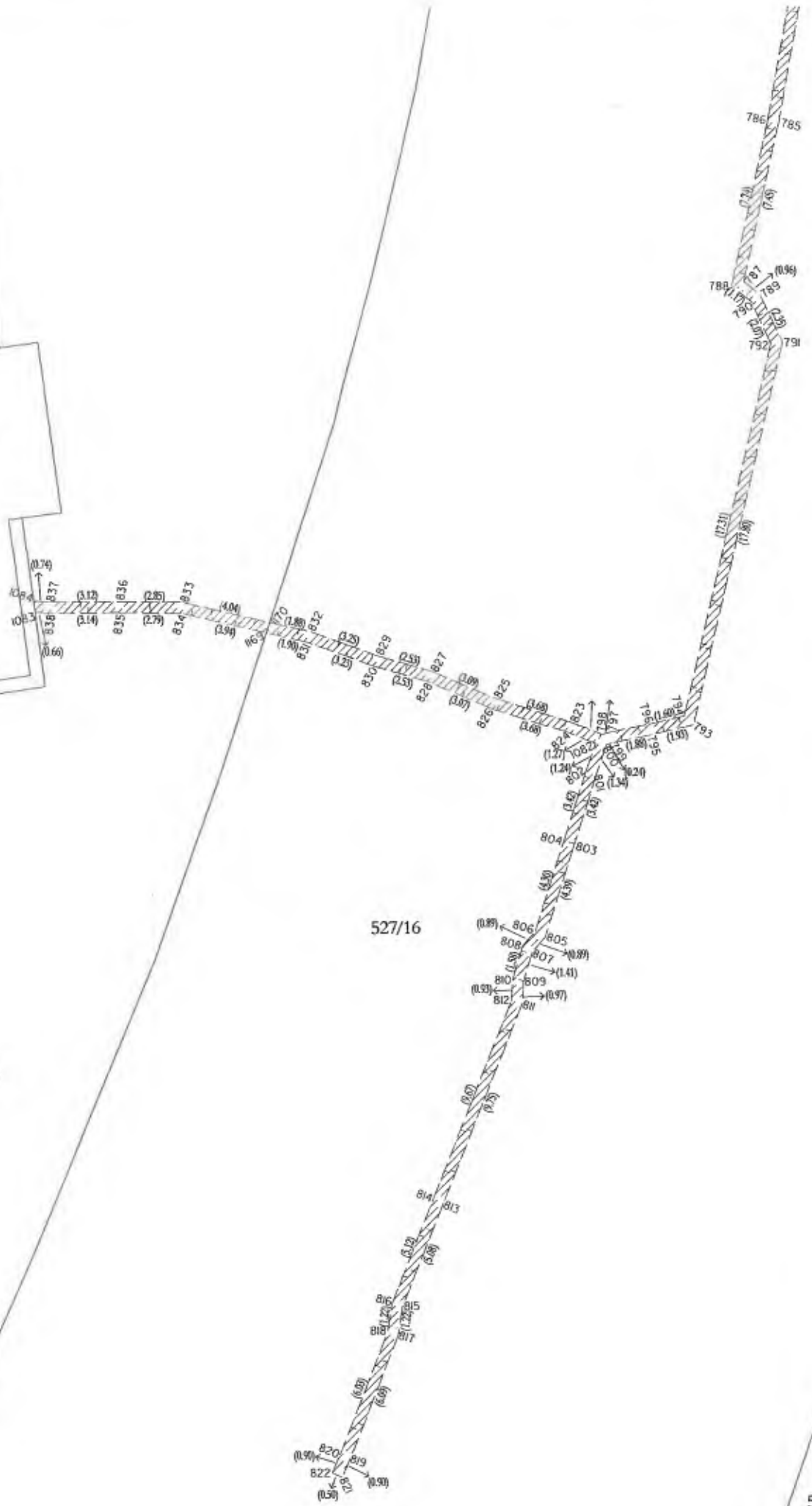



K

527/142

527/50

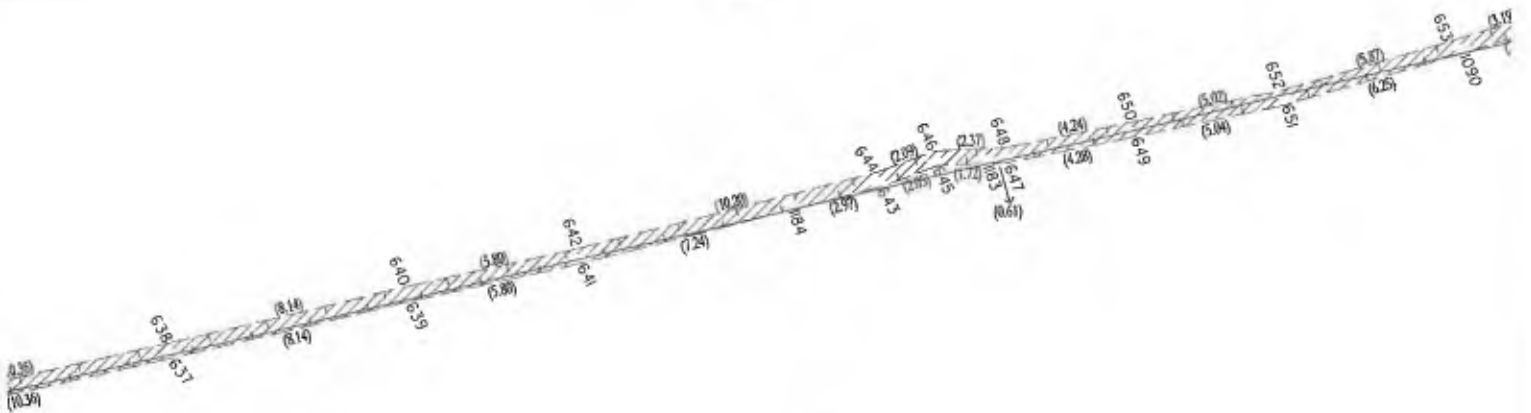

527/8



527/64

527/97

527/142

527/50



527/8

Det. C

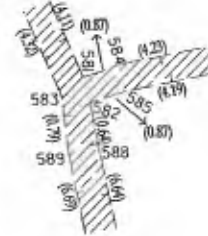

527/58

Det. C



# M

527/8

Det. C

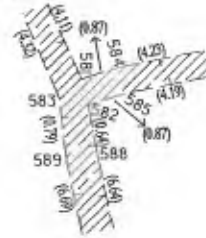

Det. C

527/58

527/8

Det. D

527/60

527/52

Det. D

527/8

527/60

