

VÝKAZ DOSAVADNÍHO A NOVÉHO STAVU ÚDAJŮ KATASTRU NEMOVITOSTÍ

Dosavadní stav				Nový stav											
Označení pozemku parc. číslem	Výměra parcely		Druh pozemku	Označení pozemku parc. číslem	Výměra parcely		Druh pozemku	Typ stavby	Způsob určení výměr	Porovnání se stavem evidence právních vztahů					
	ha	m ²	Způsob využití		ha	m ²	Způsob využití	Způsob využití		Díl přechází z pozemku označeného v		Číslo listu vlastnictví	Výměra dílu		Označení dílu
										katastru nemovitostí	dřívější poz. evidenci		ha	m ²	
860/1										860/1		204			
868/1										868/1		204			

Druh věcného břemene: Právo dle listiny.

Oprávněný: Dle listiny.

Seznam souřadnic (S-JTSK):

Souřadnice pro zápis do KN

Číslo bodu	Y	X	kk	Poznámka
135-79	507948.94	1140313.97	3	betonový obrubník
135-80	507950.47	1140316.92	3	betonový obrubník
135-99	508126.91	1140448.64	8	kraj asfaltu
135-102	508128.26	1140451.59	3	betonový obrubník
135-103	508135.68	1140449.10	3	betonový obrubník
135-316	507952.54	1140312.29	8	kraj asfaltu
135-340	508134.67	1140445.99	8	kraj asfaltu
135-401	507954.38	1140315.22	3	kraj asfaltu
1	507943.30	1140315.82	8	kraj asfaltu
2	507943.57	1140315.68	3	betonový obrubník
3	507945.34	1140319.26	3	betonový obrubník
4	507945.07	1140319.39	8	kraj asfaltu

GEOMETRICKÝ PLÁN pro vymezení rozsahu věcného břemene k části pozemku	Geometrický plán ověřil úředně oprávněný zeměměřický inženýr	Stejnopis ověřil úředně oprávněný zeměměřický inženýr.
	Jméno, příjmení: Ing. Petr Žváček	Jméno, příjmení: Ing. Petr Žváček
	Číslo položky seznamu úředně oprávněných zeměměřických inženýrů: 1918/2000	Číslo položky seznamu úředně oprávněných zeměměřických inženýrů: 1918/2000
	Dne: 26. 3. 2021 Číslo: 467 /2021	Dne: 6-04-2021 Číslo: 496/2021
	Náležitostmi a přesností odpovídá právním předpisům.	Tento stejnopis odpovídá geometrickému plánu v elektronické podobě uloženému v dokumentaci katastrálního úřadu.
Vyhotovitel: ValMez geo s. r. o. Hranická 93 757 01 Valašské Meziříčí IČO 04410793	Katastrální úřad souhlasí s očíslováním parcel.	Ověření stejnopisu geometrického plánu v listinné podobě.
Číslo plánu: 139-70752/2021	KÚ pro Zlínský kraj Valašské Meziříčí Ing. Ivana Mikulenkova PGP-438/2021-836 2021.04.01 08:05:43 CEST	
Okres: Vsetín		
Obec: Kelč		
Kat. území: Lhota u Kelče		
Mapový list: Bystřice pod Hostýnem 3-0/21		
Dosavadním vlastníkům pozemků byla poskytnuta možnost seznámit se v terénu s průběhem navrhovaných nových hranic, které byly označeny předepsaným způsobem.		

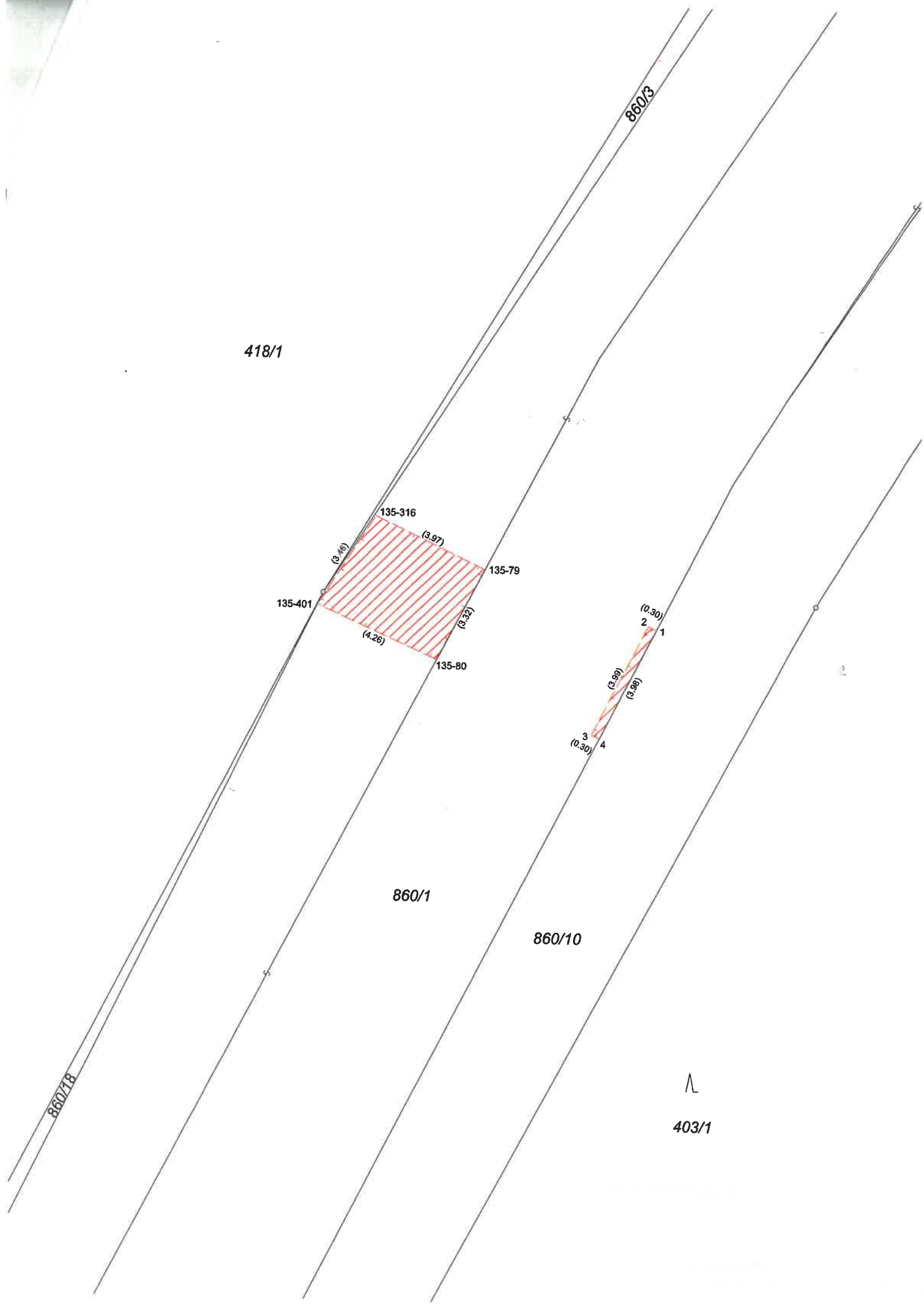

418/1

860/3

860/18

860/1

860/10

403/1

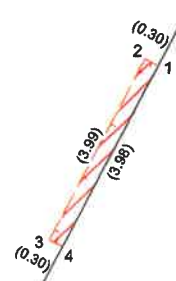
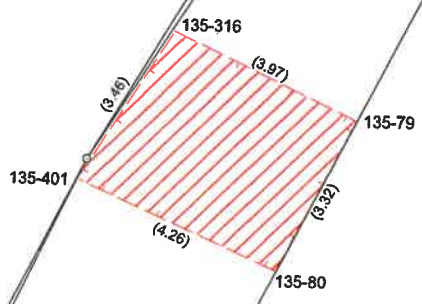

429/2

430/1

419/1

430/4

419/2

135-340

135-103

135-99

(3.27)

(7.83)

(3.24)

135-102

868/1

277

278

858/3

