

**Dodatek č. 1**  
**ke Smlouvě o partnerství s finančním příspěvkem v rámci projektu**  
**„Implementace Krajského akčního plánu II Středočeského kraje“**  
uzavřené dne 14.09.2020 s číslem: S-5837/ŠKS/2020/1

**Středočeský kraj**

se sídlem Zborovská 11, 150 21 Praha 5

zastoupený Mgr. Milanem Váchou, radním pro oblast vzdělávání a sportu

IČ: 70891095

DIČ: CZ70891095

bankovní spojení PPF banka a.s., číslo účtu 

(dále jen „Příjemce“)

a

**Střední zdravotnická škola a Vyšší odborná škola zdravotnická, Kladno, Havířská 1141**

se sídlem Havířská 1141, 272 01 Kladno

zastoupené RNDr. Danielou Tomsovou, ředitelkou školy

IČ: 00066729, DIČ: CZ00066729

bankovní spojení 

(dále jen „Partner“)

uzavřely níže uvedeného dne, měsíce a roku tento Dodatek č. 1 ke Smlouvě o partnerství s finančním příspěvkem v rámci projektu „Implementace Krajského akčního plánu II Středočeského kraje“ ze dne 14. 09. 2020 (dále jen „Smlouva“)

**Článek 1**  
**Předmět dodatku**

1. Předmětem dodatku je snížení celkového finančního podílu Příjemce, změna přílohy č. 3 - Žádost o podporu.
2. Smluvní strany se dohodly, že **článek IV** Financování projektu, **odstavec 2.** Smlouvy se mění tak, že původní text se nahrazuje textem následujícího znění:

*Výdaje na činnosti, jimiž se Příjemce a Partner podílejí na Projektu, jsou podrobně rozepsány v žádosti o podporu, která tvoří přílohu č. 3 Smlouvy.*

*Celkový finanční podíl Příjemce a Partnera na Projektu činí:*

*a) Příjemce: 136 284 365,83 Kč*

*b) Partner: 1 144 740,00 Kč*

3. Smluvní strany se dále dohodly na změně Smlouvy, a to tak, že příloha č. 3 Smlouvy se nahrazuje novou přílohou, která tvoří přílohu č. 1 tohoto dodatku.

## Článek 2 Závěrečná ustanovení

1. Tento dodatek nabývá platnosti dnem podpisu obou smluvních stran a účinnosti dnem jeho zveřejnění v registru smluv, které provede Příjemce.
2. Tento dodatek je vyhotoven ve třech stejnopisech, z nichž každý má platnost originálu. Dva stejnopisy si ponechá Příjemce a jeden stejnopis Partner.
3. Tento dodatek byl v souladu s § 23 zákona č. 129/2000 Sb., o krajích (krajské zřízení), ve znění pozdějších předpisů, schválen Radou Středočeského kraje Usnesením č. 068-21/2021/RK ze dne 13.5.2021.
4. Ostatní ujednání Smlouvy zůstávají beze změn.
5. Nedílnou součástí tohoto dodatku jsou přílohy:

Příloha č. 1 k dodatku Smlouvy – Příloha č. 3 ke Smlouvě – Žádost o podporu

V Praze dne .....

V Kladně dne .....

Příjemce

Partner

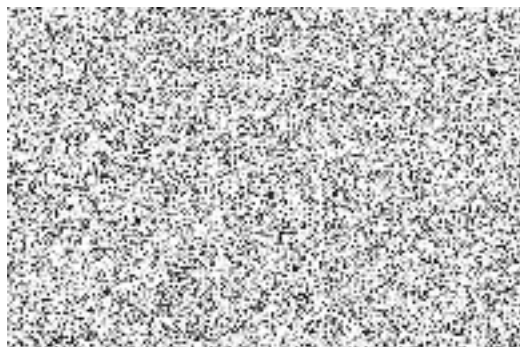

.....