

1. **Město Nové Město na Moravě**

se sídlem Vratislavovo náměstí 103, 592 31 Nové Město na Moravě
zastoupené Michalem Šmardou, starostou města

IČ: 00294900

bankovní spojení: Komerční banka, a.s.

č.ú.: 19-1224751/0100

(dále jen „**první směřující**“)

a

2. **SATT a.s.**

se sídlem Okružní 1889/11, Žďár nad Sázavou 3, 591 01 Žďár nad Sázavou

zastoupená Rostislavem Dvořákem – předsedou představenstva

a MUDr. Radkem Černým - členem představenstva

IČ: 60749105

zapsaná v obchodním rejstříku vedeném Krajským soudem v Brně pod spisovou značkou B 1592

bankovní spojení: ČSOB, Žďár nad Sázavou

č. účtu: 264116082/0300

(dále jen „**druhý směřující**“)

uzavírají níže uvedeného dne, měsíce a roku v souladu s ust. § 2184 a násl. zákona č. 89/2012 Sb., občanský zákoník, ve znění pozdějších předpisů (dále jen „občanský zákoník“) tuto :

Směnnou smlouvu

Čl. I

Úvodní ustanovení

1. První směřující je výlučným vlastníkem nemovité věci – trasy chrániček pro uložení vedení komunikační sítě jako liniové stavby zřízené na pozemcích uvedených v příloze č. 1 této smlouvy o celkové délce 6.419,50 m v kat. území Nové Město na Moravě a Pohledec, v tomto rozsahu:

mikro HDPE 12/8 č. 1572 na ul. Německého	294,5 m
mikro HDPE 12/8 č. 1573 na ul. Německého	254,9 m
mikro HDPE 12/8 č. 1574 na ul. Němcova	183,2 m
mikro HDPE 12/8 č. 1575 na ul. Němcova	335,4 m
mikro HDPE 12/8 č. 1578 na ul. Blažičkova	364,5 m
mikro HDPE 12/8 č. 1576 na ul. Jamborova	209,1 m
mikro HDPE 12/8 č. 1577 na ul. Jamborova - Blažičkova	335 m
mikro HDPE v HDPE 40/33 č. 176 okos u č.p. 1626 do okosu na p.č. 3915/3	290,4 m
mikro HDPE v HDPE 40/33 č. 178 okos na p.č. 3915/3 směr Penzion Vrchovina (Enpeka)	203,1 m
HDPE 40/33 č. 1277 v mostku na přítoku rybníku Kazmírák	13,8 m
mikro HDPE 14/10 č. 1503 okos na ul. Petrovice u skladu E.MONT	45,7 m
mikro HDPE 10/8 v HDPE 40/33 č. 1635 od rozvaděče v okruž. Křížovatce I/19 směr ulice Nečasova garáže	77,6 m
mikro HDPE 10/8 č.1 v Arotu 5 cm č. 1639 (vedoucího pod kruhovým objezdem)	121,9 m
mikro HDPE 10/8 č.2 v Arotu 5 cm č. 1639 (vedoucího pod kruhovým objezdem)	121,9 m
mikro HDPE 14/10 č. 1509 od okosu u okruž. křížovatky I/19 po okos	

u skladu E.MONT	352,1 m
mikro HDPE 10/8 v HDPE 40/33 č. 147 od č.p. 97 do rozvaděče na okr. křižovatce I/19	268,2 m
mikro HDPE 10/8 v HDPE 40/33 č. 1088 z č.p. 97 Vratislavovo náměstí do č.p. 12. v délce	90,9 m
mikro HDPE 10/8 v HDPE 40/33 č. 1251 z MeU – směr budova č.p. 124 Vrat. Náměstí	225,3 m
mikro HDPE 14/10 č. AA1009 z budovy KD Tyršova č.p. 1001 do budovy II.ZŠ	169,7 m
mikro HDPE 12/8 č. 585 z č.p. 732 Křenkova do č.p. 731 Tyršova v délce část mikrotrubičky č. 1004 12/8 od okosu 1A na křižovatce ul. Tyršova – Žďárská po okos u Policie ČR v délce	213,5 m
část mikrotrubičky č. 1004 12/8 od okosu za Kazmírákem po okos u Mašterů, č.p.187	41,5 m
mikro HDPE č. 963 z okosu od Mašterů č.p.187 po č.p. 1190 v délce	182,3 m
mikro HDPE 14/10 č. 182 od okosu u č.p. 301 po křižovatku Drobného – Kříčkova	48,4 m
mikro HDPE 14/10 č. 186 od okosu u č.p. 301 po křižovatku Drobného - Masarykova	226,0 m
mikro HDPE 14/10 č. 201 od okosu u č.p. 301 po křižovatku Drobného – Smetanova před č.p. 538	210,1 m
mikro HDPE č. 656 12/8 mm od křižovatky ulic Smetanova – Kříčkova k budově ČD	80,7 m
mikro HDPE 12/8 č. 664 od č.p. 1352 po odbočku do areálu TS služby s.r.o.	66,0 m
mikro HDPE 12/8 č. 665 od č.p. 1352 po odbočku do areálu za TS službami s.r.o.	23,0 m
mikro HDPE 12/8 č. 666 od č.p. 1352 po odbočku do areálu autoservisu Trojan, pneu Komínek atd..	104,5 m
mikro HDPE 10/8 v HDPE č. 670 od č.p. 1352 po odbočku do firmy Kástle	150,0 m
mikro HDPE v HDPE 32/27 č. 392 odbočka přes silnici směr areál Bismed	309,6 m
mikro HDPE 10/8 v HDPE 40/33 č. 673 od odbočky do firmy Kástle(dříve Sporten) do Pohledce	77,3 m
	729,0 m

přesné zakreslení jednotlivých chrániček je uvedeno v příloze č. 2.

2. Druhý směřující je výlučným vlastníkem nemovité věci – 4 ks nenasvíceného optického vlákna o délce 562 m v katastrálním území Nové Město na Moravě mezi okosem u č.p. 1626 a rozvaděčem, dále optického kabelu se 4 nenasvícenými optickými vlákny mezi rozvaděčem a sloupem veřejného osvětlení ul. Maršovská v délce 168 m a trasy chrániček pro uložení vedení komunikační sítě jako liniové stavby zřízené na pozemcích uvedených v příloze č. 3 této smlouvy o celkové délce 4.940 m v kat. území Nové Město na Moravě, v následujícím rozsahu:

mikro HDPE 10/8mm z OKOSu u kolejí ul. Šípková do OKOSu č.p. 1626 celk.	1 171 m
mikro HDPE 10/8mm z OKOSu u č.p. 853 ul. Tyršova do OKOSu u kolejí ul. Šípková	780 m
mikro HDPE 10/8mm z OKOSu u kolejí na ul. Šípková do OKOSu v lokalitě Holubka (ul. Kárníkova) v délce	879 m
mikro HDPE 10/8 mm z MeU k č.p. 720 ul. Žďárská	1 046 m
mikro HDPE 10/8 mm z OKOSu u č.p. 144 ul. Tyršova – KD	38 m
mikro HDPE 10/8mm z OKOSu u č.p. 144 ul. Tyršova do OKOSu u č.p. 853 Tyršova	280 m
mikro HDPE 10/8mm z OKOSu u č.p. 853 ul. Tyršova do přístavby 1.ZŠ	58 m
mikro HDPE 10/8mm od č.p. 900 ul. Křenkova do Hornická č.p. 1485 (Městské lázně)	305 m
mikro HDPE 12/8mm s 4vl. kabelem z rozvaděče na sloup ul. Maršovská	168 m
chránička přes ulici Hornická od OKOSu u č.p. 975 ul. Hornická před autosalon Hudec	15 m
mikro HDPE 10/8mm z č.p. 301 k č.p. 1010/1011 ul. Kříčkova	200 m

přesné zakreslení jednotlivých chrániček je uvedeno v příloze č. 1.

Čl. II Předmět směny

Smluvní strany touto smlouvou směňují nemovité věci uvedené v čl. I této smlouvy, se všemi součástmi a příslušenstvím a se všemi právy a povinnostmi, a to následovně:

- a) První směňující převádí do výlučného vlastnictví druhého směňujícího nemovitou věc uvedenou v čl. I odst. 1. této smlouvy, tj. chráničky o celkové délce 6.419,5 m v k.ú. Nové Město na Moravě, k.ú. Pohledec a k.ú. Maršovice u Nového Města na Moravě. Druhý směňující tuto nemovitou věc do svého výlučného vlastnictví přejímá.
- b) Druhý směňující převádí do výlučného vlastnictví prvního směňujícího nemovitou věc uvedenou v čl. I odst. 2. této smlouvy, tj. 4 ks nenasvíceného optického vlákna, optický kabel se 4 nenasvícenými optickými vlákny a chráničky dohromady o celkové délce 5.502 m v katastrálním území Nové Město na Moravě a první směňující tuto nemovitou věc do svého výlučného vlastnictví přejímá.

Čl. III Finanční vyrovnání

1. Smluvní strany se dohodly, že na základě přílohy č. 2, která tvoří nedílnou součást této smlouvy, je konečná hodnota směňovaného majetku u prvního směňujícího 2 567 800,00 Kč a konečná hodnota směňovaného majetku druhého směňujícího 2 200 800,00 Kč. Rozdíl mezi hodnotami směňovaného majetku činí 367 000,00 Kč (slovy: třišedesátsedmítisíc korun českých). Tento rozdíl bude ze strany druhého směňujícího uhrazen na účet prvního směňujícího č. 19-1224751/0100 pod variabilním symbolem 3113, a to do 14 dnů od podpisu této smlouvy.

první směňující – město	6.419,50 m	chrániček
druhý směňující – SATT a.s.	4.772,00 m	chrániček
	730,00 m	optického kabelu se 4 nenasvícenými vlákny

2. Pro případ, že druhý směňující neuhradí ve sjednaném termínu prvnímu směňujícímu dohodnutou výši doplatku dle článku III. odst. 1, sjednává se právo prvního směňujícího od této smlouvy odstoupit. Doručením písemného odstoupení druhé smluvní straně se tato smlouva od počátku ruší a smluvní strany jsou povinny vrátit si vzájemně veškerá již poskytnutá plnění a vzájemně se vypořádat podle zásad o bezdůvodném obohacení.

Čl. IV Stav směňovaných nemovitostí

1. První směňující prohlašuje, že na nemovitosti uvedené v čl. II písm. a/ této smlouvy, která je předmětem směny, neváznou žádné právní vady bránící nebo omezující vlastníka ve volné dispozici s touto nemovitostí, zejména není zatížena zástavním či podzástavním právem .
2. Druhý směňující prohlašuje, že na nemovitosti uvedené v čl. II písm. b/, která je předmětem směny, neváznou žádné právní vady bránící nebo omezující vlastníka ve volné dispozici s touto nemovitostí, zejména není zatížena zástavním či podzástavním právem.
3. První směňující prohlašuje, že je mu stav a umístění nemovitosti, jejímž vlastníkem se stane

na základě této smlouvy, dobře znám, že si tuto nemovitost důkladně prohlédl a že ji ve stavu ke dni podpisu této smlouvy do svého výlučného vlastnictví přijímá.

4. Druhý směřující prohlašuje, že je mu stav a umístění nemovitosti, jejímž vlastníkem se stane na základě této smlouvy, dobře znám, že si tuto nemovitost důkladně prohlédl a že ji ve stavu ke dni podpisu této smlouvy do svého výlučného vlastnictví přijímá.

ČI. V

Přechod vlastnického práva

1. Vlastnické právo k nemovitostem, které jsou předmětem směny, přejde na smluvní strany dnem připsání finanční částky doplatku na účet prvního směřujícího. Současně s přechodem vlastnického práva přecházejí na nové vlastníky i veškerá práva a povinnosti vyplývající z vlastnictví nemovitostí, nebezpečí jejich zničení nebo poškození a právo na užitky.

ČI. VI

Závěrečná ustanovení

1. Převod nemovitostí z a do majetku města Nové Město na Moravě byl v souladu s ust. § 85 písm. a) zákona č. 128/2000 Sb., o obcích (obecní zřízení), ve znění pozdějších předpisů (dále jen „zákon o obcích“), projednán na zasedání Zastupitelstva města Nové Město na Moravě č. 16 konaném dne 26.4.2021 a schválen usnesením přijatým pod bodem č. 17/16/ZM/2021. Záměr města Nové Město na Moravě směnit nemovitý majetek byl pak v souladu s ust. § 39 zákona o obcích zveřejněn na úřední desce Městského úřadu Nové Město na Moravě ve dnech 17.3.2021 – 8.4.2021.
2. Prvnímu směřujícímu svědčí zákonné zmocnění (zák. č. 89/2012 Sb., občanský zákoník, zák. č. 128/2000 Sb., o obcích) ke shromažďování, nakládání a zpracovávání osobních údajů v souvislosti s uzavřením této smlouvy.
3. Druhý směřující podpisem této smlouvy výslovně souhlasí s uveřejněním celého textu této smlouvy v registru smluv dle zákona č. 340/2015 Sb., o zvláštních podmínkách účinnosti některých smluv, uveřejňování těchto smluv a o registru smluv ("zákon o registru smluv").
4. Tato smlouva podléhá uveřejnění v registru smluv dle zákona číslo 340/2015 Sb., o zvláštních podmínkách účinnosti některých smluv, uveřejňování těchto smluv a o registru smluv (zákon o registru smluv), ve znění pozdějších předpisů (dále jen „zákon o registru smluv“). Smluvní strany se dohodly, že smlouvu dle zákona o registru smluv, uveřejní město Nové Město na Moravě nejpozději do 30 dnů od uzavření smlouvy. Pro uveřejnění opravy platí ustanovení tohoto článku o uveřejnění obdobně.
5. Smluvní strany shodně prohlašují, že žádné ustanovení v této smlouvě nemá charakter obchodního tajemství, jež by požívalo zvláštní ochrany.
6. Tato smlouva nabývá platnosti dnem podpisu oběma smluvními stranami a účinnosti dnem uveřejnění v Registru smluv dle zákona č. 340/2015 Sb.
7. Vztahy smluvních stran touto smlouvou výslovně neupravené se řídí příslušnými ustanoveními občanského zákoníku.
8. Tato smlouva byla sepsána ve třech vyhotoveních s platností originálu, z nichž jedno obdrží

druhý směňující a dvě obdrží první směňující.

9. Smluvní strany prohlašují, že si smlouvu přečetly, že souhlasí s jejím obsahem, že tato byla sepsána na základě jejich pravé a svobodné vůle, nikoli v tísni a za nápadně nevýhodných podmínek, a na důkaz toho připojují své podpisy.
10. Nedílnou součástí této smlouvy je:
 - příloha č. 1 - Pozemky, přes které vedou trasy chrániček prvního směňujícího
 - příloha č. 2 - Zákres směňovaného nemovitého majetku – chrániček prvního směňujícího
 - příloha č. 3 - Pozemky, přes které vedou trasy chrániček druhého směňujícího
 - příloha č. 4 - Zákres směňovaného nemovitého majetku – chrániček druhého směňujícího
 - příloha č. 5 – Finanční vypořádání – výpočet doplatku

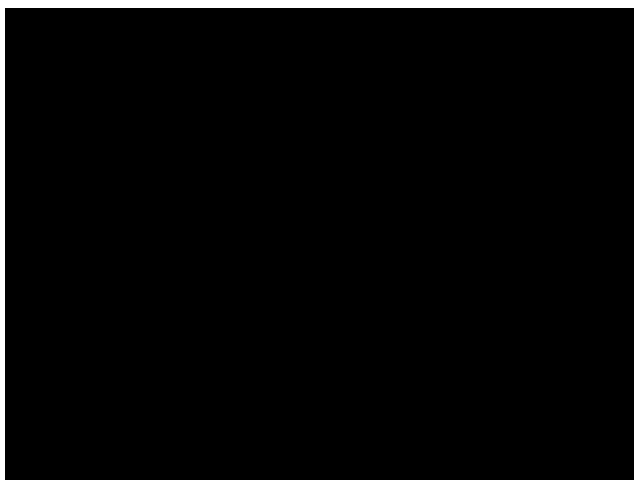

V

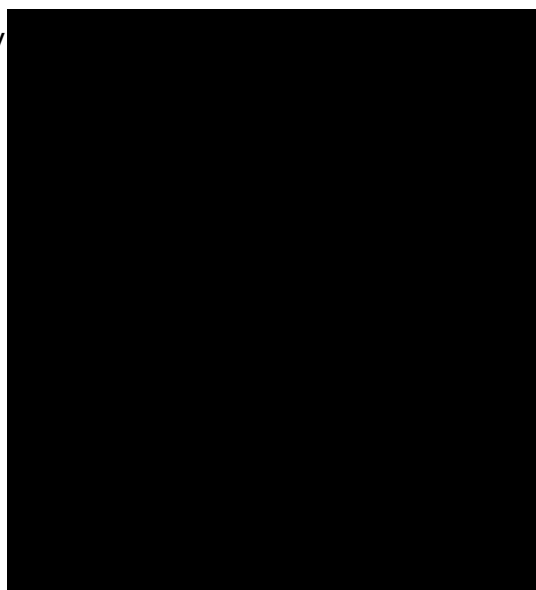

clen predstavstva

Pozemky, na kterých vedou trasy chrániček pro uložení vedení komunikační sítě jako liniové stavby města

1. směňující: Město Nové Město na Moravě převádí do majetku společnosti SATT a.s.:

k.ú. Nové Město na Moravě:

	metry
1. Trasa lokalita Betlém	1 977,00
mikro HDPE 12/8 č. 1572 na ul. Německého	294,50
p.č. 1551/1 – vlastník Město Nové Město na Moravě	292,00
p.č. 2912/1 - vlastník Město Nové Město na Moravě	2,50
mikro HDPE 12/8 č. 1573 na ul. Německého	254,90
p.č. 1551/1 – vlastník Město Nové Město na Moravě	231,70
p.č. 2753/2 – vlastník Fuksa Petr a Fuksová Martina	13,40
p.č. 2754/3 – vlastník GasNet s.r.o.	4,90
p.č. 2755/8 – vlastník Fiala Josef Ing.	4,90
mikro HDPE 12/8 č. 1574 na ul. Němcova	183,20
p.č. 2755/8 – vlastník Fiala Josef Ing.	0,50
p.č. 1551/1 – vlastník Město Nové Město na Moravě	12,70
p.č. 2843 – vlastník Město Nové Město na Moravě	170,00
mikro HDPE 12/8 č. 1575 na ul. Němcova	335,40
p.č. 2843 – vlastník Město Nové Město na Moravě	335,40
mikro HDPE 12/8 č. 1578 na ul. Blažičkova	364,50
p.č. 1551/1 – vlastník Město Nové Město na Moravě	2,70
p.č. 2912/1 - vlastník Město Nové Město na Moravě	361,40
p.č. 3803 – vlastník Město Nové Město na Moravě	0,40
mikro HDPE 12/8 č. 1576 na ul. Jamborova	209,10
p.č. 2808 – vlastník Město Nové Město na Moravě	209,10
mikro HDPE 12/8 č. 1577 na ul. Jamborova - Blažičkova	335,00
p.č. 2808 – vlastník Město Nové Město na Moravě	294,80
p.č. 2843 – vlastník Město Nové Město na Moravě	0,20
p.č. 2912/1 - vlastník Město Nové Město na Moravě	40,00
2. Trasa okos na ul. Pod Městem po Penzion Enpeka	493,50
mikrotrubička v HDPE 40/33 č. 176 okos u č.p. 1626 do okosu na p.č. 3915/3	290,40
p.č. 3915/1 – vlastník Město Nové Město na Moravě	148,30
p.č. 2025/7 – vlastník Město Nové Město na Moravě	17,70
p.č. 2017 – vlastník Město Nové Město na Moravě	63,10
p.č. 3935/15 – vlastník Město Nové Město na Moravě	61,30
mikrotrubička v HDPE 40/33 č. 178 okos na p.č. 3915/3 směr Penzion Vrchovina (Enpeka)	203,10
p.č. 3915/1 – vlastník Město Nové Město na Moravě	203,10
3. Trasa v mostku přes přítok do Kazmírova rybníku	13,80
HDPE 40/33 č. 1277 v mostku na přítoku rybníku Kazmírák	13,80
p.č. 1583/2 - vlastník Město Nové Město na Moravě	1,30
p.č. 1582/2 – vlastník Město Nové Město na Moravě	1,60
p.č. 3938/1 - vlastník Město Nové Město na Moravě	10,90
4. Trasa z okos ul. Petrovická u skladu E.MONT na Svárov	45,70
mikro HDPE 14/10 č. 1503 okos na ul. Petrovice u skladu E.MONT	45,70
p.č. 2738/4 – vlastník Město Nové Město na Moravě	9,00
p.č. 2735/8 – vlastní Kraj Vysočina, hospodařit Krajská správa a údržba silnic Vysočiny	8,70
p.č. 3772/3 – vlastník E.MONT	28,00
5. Trasa od garáží na Nečasové k rozvaděči okruž.křižovatka	77,60
mikrotrubička 10/8 v HDPE 40/33 č. 1635 od rozvaděče v okruž. Křižovatce I/19 směr ulice Nečasova garáže	77,60
p.č. 1381 – vlastník Město Nové Město na Moravě	1,40
p.č. 136/1 – vlastník Kraj Vysočina, hospodařit Krajská správa a údržba silnic Vysočiny	7,10
p.č. 1467 – vlastník Město Nové Město na Moravě	13,70
p.č.1487/1 – vlastník Město Nové Město na Moravě	2,00
p.č. 1381 – vlastník Město Nové Město na Moravě	42,20
p.č. 3940/14 – vlastník ČR, Lesy České republiky (chráničky v mostku)	7,10
p.č. 1293/15 – vlastník ČR, právo hospodařit Ředitelství silnic a dálnic ČR	4,10

6. Trasa od rozvaděče přes okruž. křižovatku na Petrovickou	595,90
mikrotrubička 10/8 č.1 v Arotu 5 cm č. 1639 (vedoucího pod kruhovým objezdem)	121,90
p.č. 2735/10 – vlastník Město Nové Město na Moravě	26,00
p.č. 2735/9 – vlastník Kraj Vysočina, hospodařit Krajská správa a údržba silnic Vysočiny	3,20
p.č. 3924/10 – vlastník Kraj Vysočina, hospodařit Krajská správa a údržba silnic Vysočiny	4,70
p.č. 1382/6 – vlastník Kraj Vysočina, hospodařit Krajská správa a údržba silnic Vysočiny	6,40
p.č. 1382/4 – vlastník Město Nové Město na Moravě	47,90
p.č. 1293/18 – vlastník ČR, právo hospodařit Ředitelství silnic a dálnic ČR	2,90
p.č. 1293/1 – vlastník ČR, právo hospodařit Ředitelství silnic a dálnic ČR	10,10
p.č. 1293/14 – vlastník ČR, právo hospodařit Ředitelství silnic a dálnic ČR	10,00
p.č. 136/1 – vlastník Kraj Vysočina, hospodařit Krajská správa a údržba silnic Vysočiny	1,00
p.č. 136/5 – vlastník Město Nové Město na Moravě	1,80
p.č. 1293/15 – vlastník ČR, právo hospodařit Ředitelství silnic a dálnic ČR	7,90
mikrotrubička 10/8 č.2 v Arotu 5 cm č. 1639 (vedoucího pod kruhovým objezdem)	121,90
p.č. 2735/10 – vlastník Město Nové Město na Moravě	26,00
p.č. 2735/9 – vlastník Kraj Vysočina, hospodařit Krajská správa a údržba silnic Vysočiny	3,20
p.č. 3924/10 – vlastník Kraj Vysočina, hospodařit Krajská správa a údržba silnic Vysočiny	4,70
p.č. 1382/6 – vlastník Kraj Vysočina, hospodařit Krajská správa a údržba silnic Vysočiny	6,40
p.č. 1382/4 – vlastník Město Nové Město na Moravě	47,90
p.č. 1293/18 – vlastník ČR, právo hospodařit Ředitelství silnic a dálnic ČR	2,90
p.č. 1293/1 – vlastník ČR, právo hospodařit Ředitelství silnic a dálnic ČR	10,10
p.č. 1293/14 – vlastník ČR, právo hospodařit Ředitelství silnic a dálnic ČR	10,00
p.č. 136/1 – vlastník Kraj Vysočina, hospodařit Krajská správa a údržba silnic Vysočiny	1,00
p.č. 136/5 – vlastník Město Nové Město na Moravě	1,80
p.č. 1293/15 – vlastník ČR, právo hospodařit Ředitelství silnic a dálnic ČR	7,90
mikrotrubička 14/10 č. 1509 od okosu u okruž. křižovatky I/19 po okos u skladu E.MONT	352,10
p.č. 2735/10 – vlastník Město Nové Město na Moravě	4,80
p.č. 2735/14 – vlastník Město Nové Město na Moravě	22,20
p.č. 2735/8 – vlastní Kraj Vysočina, hospodařit Krajská správa a údržba silnic Vysočiny	24,30
p.č. 2738/4 – vlastník Město Nové Město na Moravě	300,80
7. Trasa č.p. 97 směr kruhový objezd	268,20
mikrotrubička 10/8 v HDPE 40/33 č. 147 od č.p. 97 do rozvaděče na okr. křižovatce I/19	268,20
p.č. 1293/15 – vlastník ČR, právo hospodařit Ředitelství silnic a dálnic ČR	4,10
p.č. 3940/14 – vlastník ČR, Lesy České republiky (chráničky v mostku)	7,10
p.č. 1381 – vlastník Město Nové Město na Moravě	154,00
p.č. 153/1 – vlastník Město Nové Město na Moravě	62,90
p.č. 136/2 – vlastník Město Nové Město na Moravě	6,10
p.č. 157 – vlastník Město Nové Město na Moravě	2,60
p.č. 550/2 – vlastník Město Nové Město na Moravě	31,40
8. Trasa č.p. 97 směr k Poliklinika č.p. 12	90,90
mikrotrubička 10/8 v HDPE 40/33 č. 1088 z č.p. 97 Vratislavovo náměstí do č.p. 12	90,90
p.č. 153/1 – vlastník Město Nové Město na Moravě	50,80
p.č. 136/2 – vlastník Město Nové Město na Moravě	6,10
p.č. 157 – vlastník Město Nové Město na Moravě	2,60
p.č. 550/2 – vlastník Město Nové Město na Moravě	31,40
9. Trasa č.p. 103 směr budova 1.ZŠ č.p. 124	225,30
mikrotrubička 10/8 v HDPE 40/33 č. 1157 a č. 1251 z MeU – směr budova č.p. 124 Vrat. Náměstí	225,30
p.č. 157 – vlastník Město Nové Město na Moravě	225,30
10. Trasa z KD do budovy 2. ZŠ Leandra Čecha 860	169,70
mikrotrubička 14/10 č. AA1009 z budovy KD Tyršova č.p. 1001 do budovy II.ZŠ	169,70
p.č. 35/7 – vlastník Město Nové Město na Moravě, právo hospodařit Novoměstská kulturní Zařízení	40,20
p.č. 35/8 – vlastník Město Nové Město na Moravě	7,20
p.č. 225/1 – vlastník Město Nové Město na Moravě	34,90
p.č. 225/7 – vlastník Město Nové Město na Moravě	36,90
p.č. 225/3 – vlastník Město Nové Město na Moravě	1,10
p.č. 225/2 – vlastník Město Nové Město na Moravě	4,50
p.č. 220/3 – vlastník Město Nové Město na Moravě, právo hospodařit ZŠ L.Čecha	2,20
p.č. 35/1 (trasa uvnitř budovy KD) - vlastník Město Nové Město na Moravě, právo hospodařit Novoměstská kulturní zařízení	42,70
11. Trasa mezi č.p. 731 (modrý věžák) a č.p. 732 (hnědý věžák)	213,50
mikro HDPE 12/8 č. 585 z č.p. 732 Křenkova do č.p. 731 Tyršova	213,50
p.č. 114 – vlastník Město Nové Město na Moravě	35,60
p.č. 110 – vlastník Město Nové Město na Moravě	14,70
p.č. 80 – vlastník Město Nové Město na Moravě	104,20
p.č. 39 – vlastník Město Nové Město na Moravě	59,00

12. Trasa z okosu 1A Tyršova-Žďárská po č.p. 1190 ul. Německého	272,20
část mikrotrubičky č. 1004 12/8 od okosu 1A na křižovatce ul. Tyršova – Žďárská po okos u Policie ČR	41,50
p.č. 621 – vlastník Město Nové Město na Moravě	2,60
p.č. 617 – vlastník Město Nové Město na Moravě	1,60
p.č. 616/1 - vlastník Kraj Vysočina, hospodaření Krajská správa a údržba silnic Vysočiny	6,20
p.č. 615 - vlastník Město Nové Město na Moravě	1,60
p.č. 603/3 – vlastník ČR, hospodařit Krajské ředitelství policie kraje Vysočina	7,60
p.č. 603/2 – vlastník Město Nové Město na Moravě	21,90
část mikrotrubičky č. 1004 12/8 od okosu za Kazmírákem po okos u Mašterů, č.p.187	182,30
p.č. 1583/1 – vlastník Město Nové Město na Moravě	100,80
p.č. 1653 – vlastník Město Nové Město na Moravě	38,50
p.č. 1622/1 – vlastník Město Nové Město na Moravě	43,00
mikrotrubička č. 963 z okosu od Mašterů č.p.187 po č.p. 1190	48,40
p.č. 1622/1 – vlastník Město Nové Město na Moravě	2,90
p.č. 1551/1 – vlastník Město Nové Město na Moravě	25,50
p.č. 1551/2 – vlastník Diakonie ČCE – středisko v Myslibořicích	6,40
p.č. 1641/1 – vlastník Město Nové Město na Moravě	13,60
13. Trasa na ul. Drobného od č.p. 301 po křižovatku s Kříčkova	226,00
mikrotrubička 14/10 č. 182 od okosu u č.p. 301 po křižovatku Drobného – Kříčkova	226,00
p.č. 358 – vlastník Město Nové Město na Moravě	203,30
p.č. 338/1 – vlastník Město Nové Město na Moravě	22,70
14. Trasa na ul. Drobného od č.p. 301 po křižovatku s Kříčkova	210,10
mikrotrubička 14/10 č. 186 od okosu u č.p. 301 po křižovatku Drobného - Masarykova	210,10
p.č. 358 – vlastník Město Nové Město na Moravě	187,40
p.č. 338/1 – vlastník Město Nové Město na Moravě	22,70
15. Trasa z č.p. 301 do rozvaděče na ul. Drobného	80,70
mikrotrubička 14/10 č. 201 od okosu u č.p. 301 po křižovatku Drobného – Smetanova před č.p. 538	80,70
p.č. 335/1 - vlastník Město Nové Město na Moravě	5,70
p.č. 358 – vlastník Město Nové Město na Moravě	52,30
p.č. 338/1 – vlastník Město Nové Město na Moravě	22,70
16. Trasa k budově Českých drah	66,00
mikro HDPE č. 656 12/8 mm od křižovatky ulic Smetanova – Kříčkova k budově ČD	66,00
p.č. 1075/1 – vlastník Město Nové Město na Moravě	55,60
p.č. 1070/1 – vlastník Město Nové Město na Moravě	8,00
p.č. 1070/3 – vlastník Město Nové Město na Moravě	2,40
17. Trasy za kolejama ul. Soškova do areálu firem	587,10
mikrotrubička 12/8 č. 664 od č.p. 1352 po odbočku do areálu TS služby s.r.o.	23,00
p.č. 3916/1 – vlastník Kraj Vysočina, hospodaří Krajská správa a údržba silnic Vysočiny	10,90
p.č. 2315/1 - vlastník Město Nové Město na Moravě	12,10
mikrotrubička 12/8 č. 665 od č.p. 1352 po odbočku do areálu za TS službami s.r.o	104,50
p.č. 3916/1 – vlastník Kraj Vysočina, hospodaří Krajská správa a údržba silnic Vysočiny	11,40
p.č. 2315/1 - vlastník Město Nové Město na Moravě	13,00
p.č. 3543 – vlastník Město Nové Město na Moravě	78,90
p.č. 3552/1 – vlastník KP Group s.r.o.	1,20
mikrotrubička 12/8 č. 666 od č.p. 1352 po odbočku do areálu autoservisu Trojan, pneu Komínek atd.	150,00
p.č. 3916/1 – vlastník Kraj Vysočina, hospodaří Krajská správa a údržba silnic Vysočiny	11,40
p.č. 2315/1 - vlastník Město Nové Město na Moravě	13,00
p.č. 3543 – vlastník Město Nové Město na Moravě	123,60
p.č. 3552/28 – vlastník Trojan Jaroslav	2,00
mikrotrubička 10/8 v HDPE č. 670 od č.p. 1352 po odbočku do firmy Kástle	309,60
p.č. 3916/1 – vlastník Kraj Vysočina, hospodaří Krajská správa a údržba silnic Vysočiny	11,40
p.č. 2315/1 - vlastník Město Nové Město na Moravě	13,00
p.č. 3543 – vlastník Město Nové Město na Moravě	285,20
18. Trasa od odbočky k firmě Kástle (dříve Sporten) směr Pohledec	806,30
mikrotrubička v HDPE 32/27 č. 392 odbočka přes silnici směr areál Bismed	77,30
p.č. 3567/5 – vlastník Město Nové Město na Moravě	4,90
p.č. 3916/1 – vlastník Vysočina, právo hospodařit Krajská správa a údržba silnic Vysočina	12,40
p.č. 3515 – vlastník Město Nové Město na Moravě	60,00
mikrotrubička 10/8 v HDPE 40/33 č. 673 od odbočky do firmy Kástle(dříve Sporten) do Pohledce	729,00
p.č. 3567/5 – vlastník Město Nové Město na Moravě	286,70
p.č. 3568/3 – Kraj Vysočina, právo hospodařit Krajská správa a údržba silnic Vysočina	33,60
p.č. 3581 – Kraj Vysočina, právo hospodařit Krajská správa a údržba silnic Vysočina	2,80

k.ú. Pohledec:	p.č. 3582/2 – vlastník Město Nové Město na Moravě	144,30
	p.č. 627/4 – vlastník Město Nové Město na Moravě	223,20
	p.č. 388/4 – vlastník Město Nové Město na Moravě	0,80
	p.č. 627/3 – vlastník Město Nové Město na Moravě	3,00
	p.č. 627/6 – vlastník Daňhel Radomír, Richterová Lenka	1,30
	p.č.408/30 – vlastník Lesy České republiky, s.p.	1,80
	p.č. 408/27 – vlastník Město Nové Město na Moravě	5,00
	p.č. 622/3 – vlastník Město Nové Město na Moravě	6,10
	p.č. 622/2 – vlastník Město Nové Město na Moravě	20,40
Celkem		6 419,50

Směna chrániček mezi městem NMNM a SATT a.s.

Seznam chrániček mezi městem <u>NMNM</u> a <u>SATT a.s.</u>	
Z města NMNM na SATT a.s.	
1. Trasa lokalita Betlém	1 977,00
2. Trasa okos na ul. Pod Městem u č.p. 1626 po Penzion Enpeka	493,50
3. Trasa přes mostek přes přítok do Kazmírova rybníku	13,80
4. Trasa z okos ul. Petrovická u skladu E.MONT na Svárov	45,70
5. Trasa od garáží na Nečasové k rozvaděči okruž křižovatka I/19	77,60
6. Trasa od rozvaděče přes okruž křižovatku na Petrovickou	595,90
7. Trasa č.p. 97 směr kruhový objezd	268,20
8. Trasa č.p. 97 směr k Poliklinika č.p. 12	90,90
9. Trasa č.p. 103 směr budova 1.ZŠ č.p. 124	225,30
10. Trasa z KD do budovy 2. ZŠ Leandra Čecha 860	169,70
11. Trasa z bytového domu č.p. 732 Křenkova do byt. Domu č.p. 731 ul. Tyršova	213,50
12. Trasa z okosu 1A Tyršova-Žďárská po č.p. 1190 ul. Německého	272,20
13. Trasa na ul. Drobného od č.p. 301 po křižovatku s Křičkova	226,00
14. Trasa na ul. Drobného od č.p. 301 po křižovatku s Křičkova	210,10
15. Trasa z č.p. 301 směr křižovatka u Drobného – Smetanova, Rozvaděč u č.p. 538	80,70
16. Trasa od křižovatky ulice Křičkova – Smetanova k budově ČD	66,00
17. Trasa za kolejiema ul. Soškova do areálů firem (od IS služeb po odbočku k fy Kastle dříve Sportenu)	587,1
18. Trasa od odbočky do fy Kastle dříve Sporten směr Pohledec	806,30
Celkem	6 419,50

Přehled tras v majetku městu, které budou převedeny na SATT a.s. (čísla chrániček převzata z pasportu města)

<u>1. Trasa lokalita Betlém v délce</u>	<u>1.977,00 m</u>
mikro HDPE 12/8 č. 1572	294,5 m
mikro HDPE 12/8 č. 1573	254,9 m
mikro HDPE 12/8 č. 1574	183,2 m
mikro HDPE 12/8 č. 1575	335,4 m
mikro HDPE 12/8 č. 1578	364,5 m
mikro HDPE 12/8 č. 1576	209,1 m
mikro HDPE 12/8 č. 1577	335 m

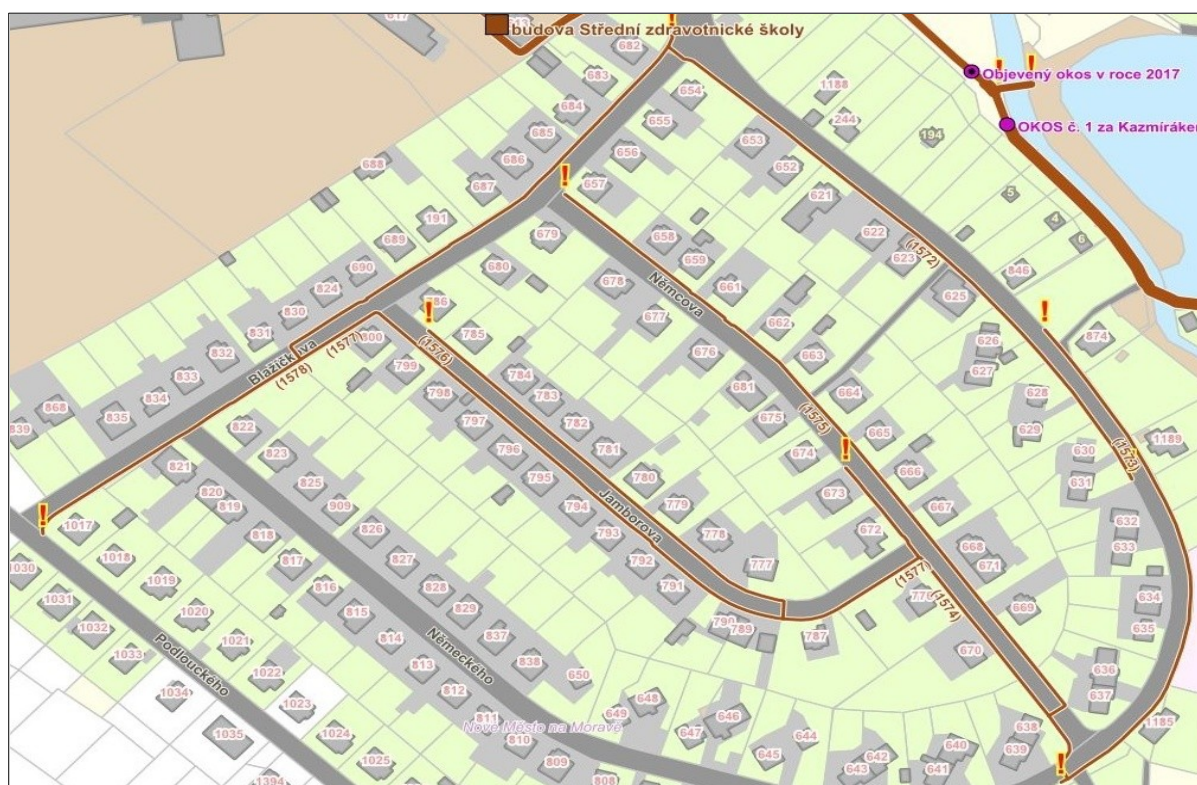

2. Trasa okos na ul. Pod Městem u č.p. 1626 po Penzion Enpeka v délce 493,50 m
mikro HDPE HDPE 40/33 č. 176 290,4 m
mikro HDPE HDPE 40/33 č. 178 203,1 m



3. Trasa přes mostek přes přítok Kazmírova rybníku v délce 13,8 m
HDPE 40/33 č. 1277 13,8 m

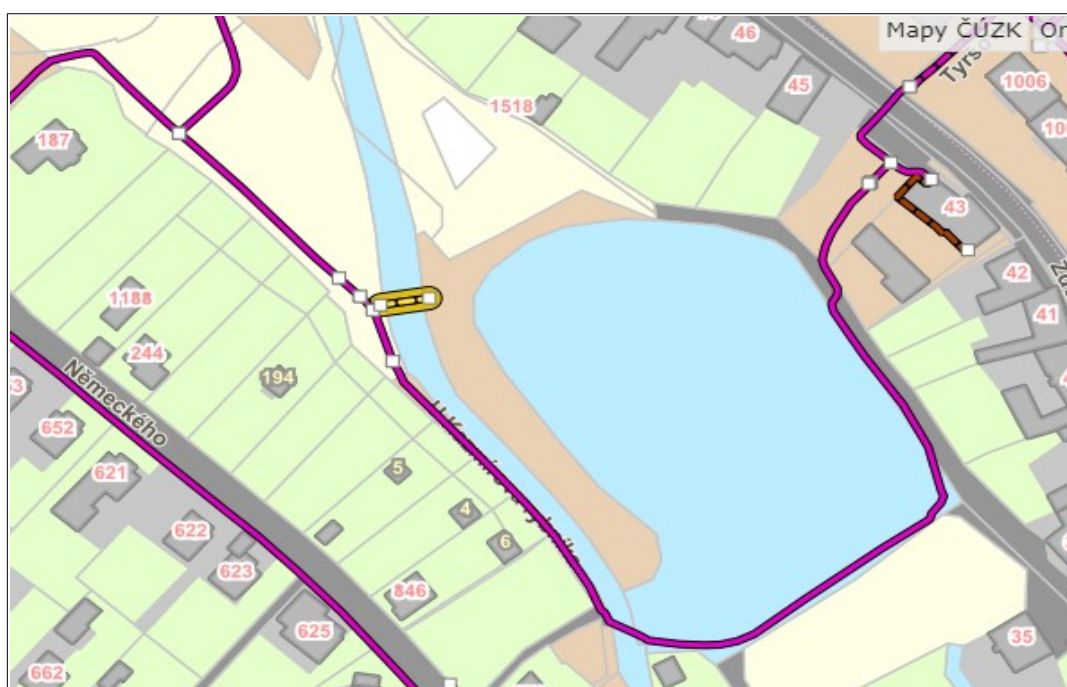

6. Trasa od rozvaděče přes okruž. Křižovatku na Petrovickou v délce	595,9 m
mikro HDPE 10/8 č.1 v Arotu 5 cm č. 1639 (vedoucího pod kruhovým objezdem)	121,9 m
mikro HDPE 10/8 č.2 v Arotu 5 cm č. 1639 (vedoucího pod kruhovým objezdem)	121,9 m
mikro HDPE 14/10 č. 1509 od okosu u okruž. Křižovatky po okos u skladu E.MONT	352,1 m

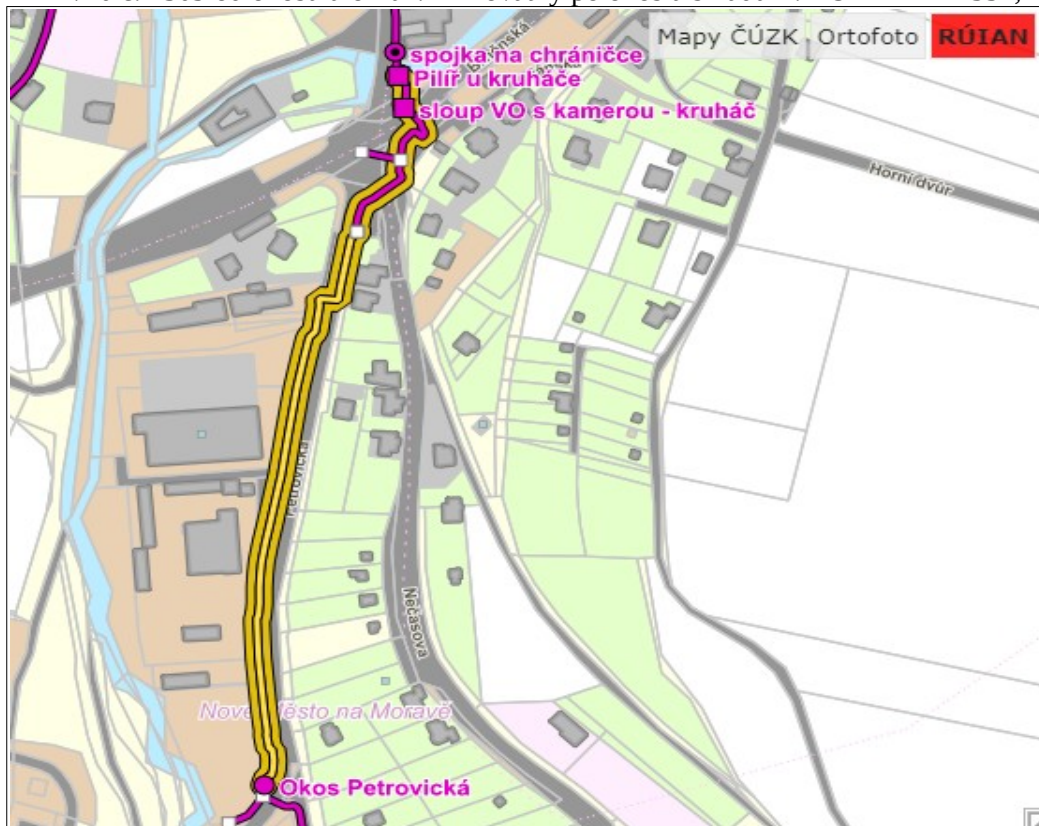

7. Trasa č.p. 97 směr kruhový objezd v délce	268,2 m
mikro HDPE 10/8 v HDPE 40/33 č. 147	268,2 m



8. Trasa č.p. 97 směr poliklinika č.p. 12 celkem
mikro HDPE 10/8 v HDPE 40/33 č. 1088

90,9 m
90,9 m



9. Trasa č.p. 103 směr budova 1.ZŠ Vratislavovo nám. č.p. 124 v délce
mikro HDPE 10/8 v HDPE 40/33 č. 1251

225,3 m
225,3 m

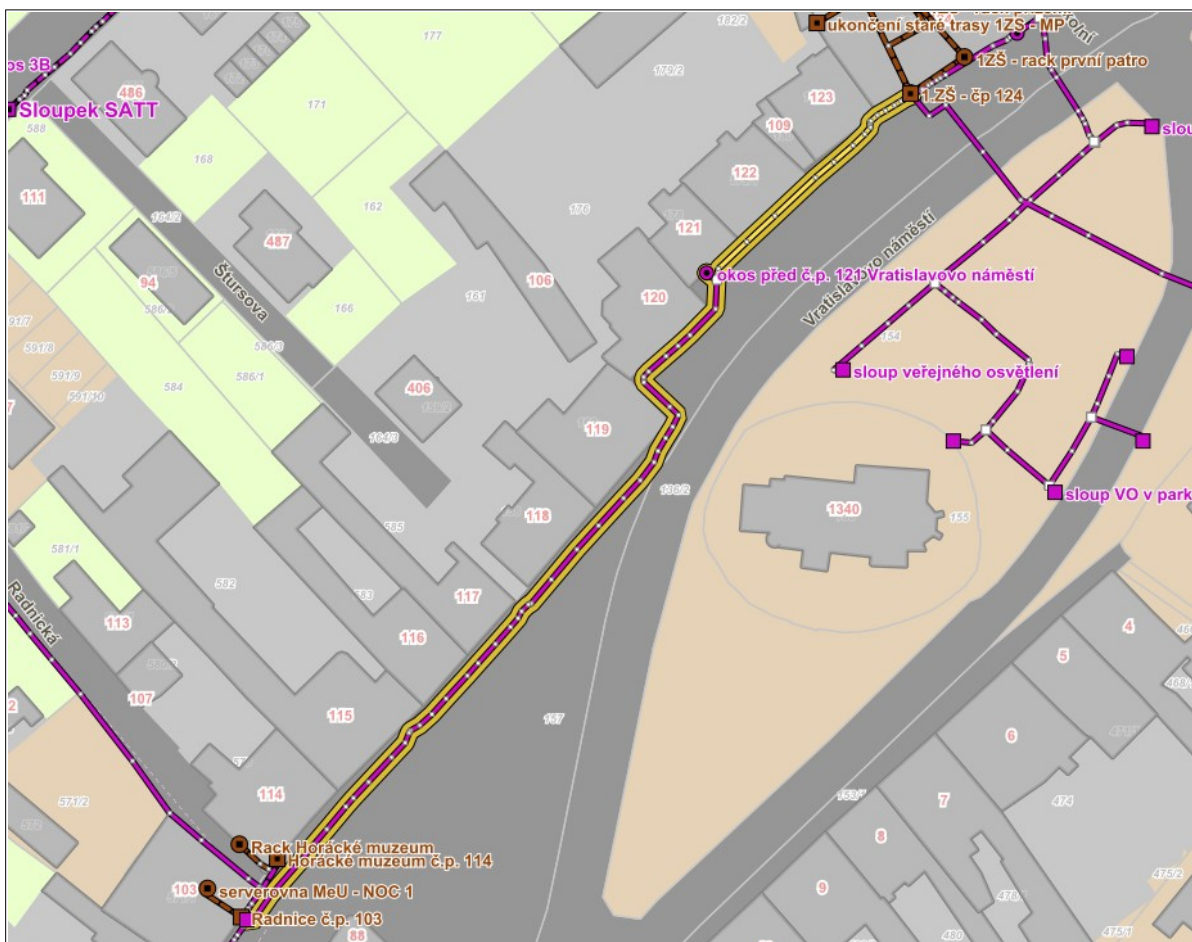

10. Trasa z KD do budovy 2. ZŠ Lenadra Čecha 860 v délce 169,7 m
 mikro HDPE 14/10 č. AA1009 169,7 m
169,7 m

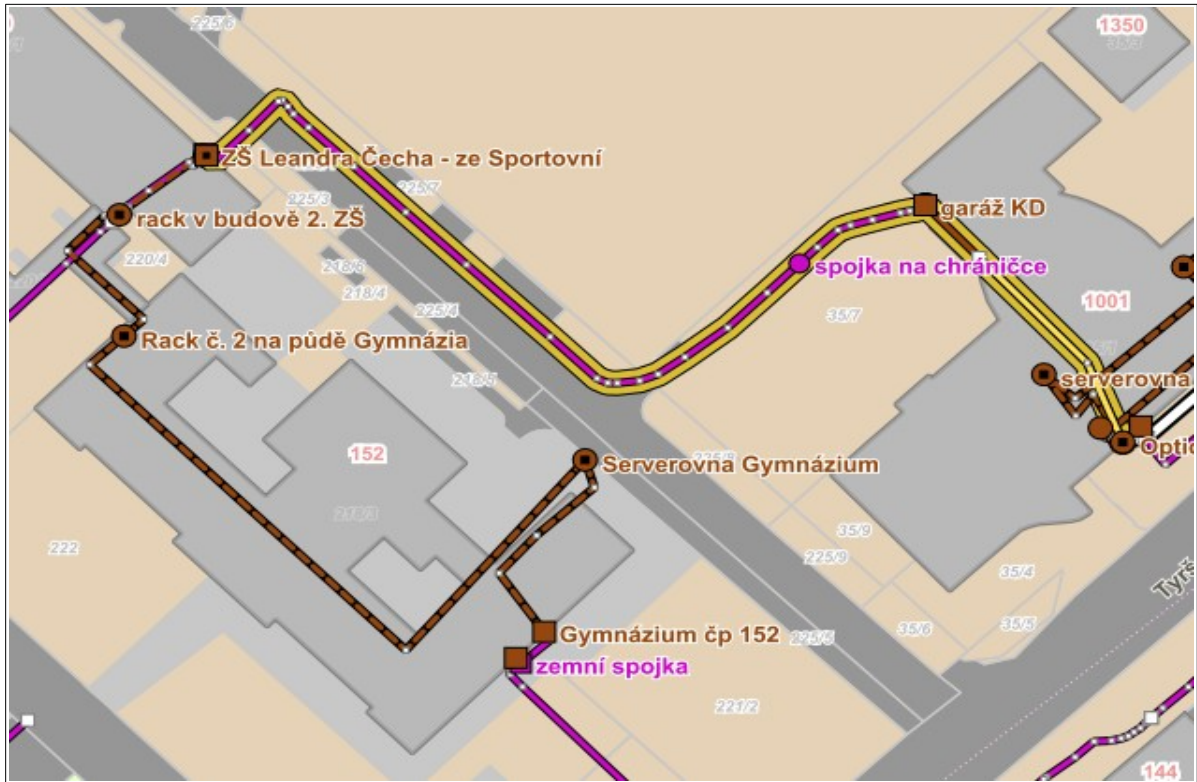

11. Trasa z bytového domu č.p. 732 Křenkova do byt. domu č.p. 731 ul. Tyršova v délce 213,5 m
 mikro HDPE 12/8 č. 585 z č.p. 732 Křenkova do č.p. 731 Tyršova 213,5 m
213,5 m



12. Trasa z OKOSu 1A Tyršova-Žďárská po č.p. 1190 ul. Německého v délce	272,2 m
část mikro HDPE č. 1004 12/8 od okosu 1A na křižovatce ulic Tyršova – Žďárská po okos u Policie ČR	41,5 m
část mikro HDPE č. 1004 12/8 od okosu za Kazmírákem po okos u Mašterů, č.p. 187	182,3 m
mikro HDPE č. 963 z okosu od Mašterů č.p.187 po č.p. 1190	48,4 m

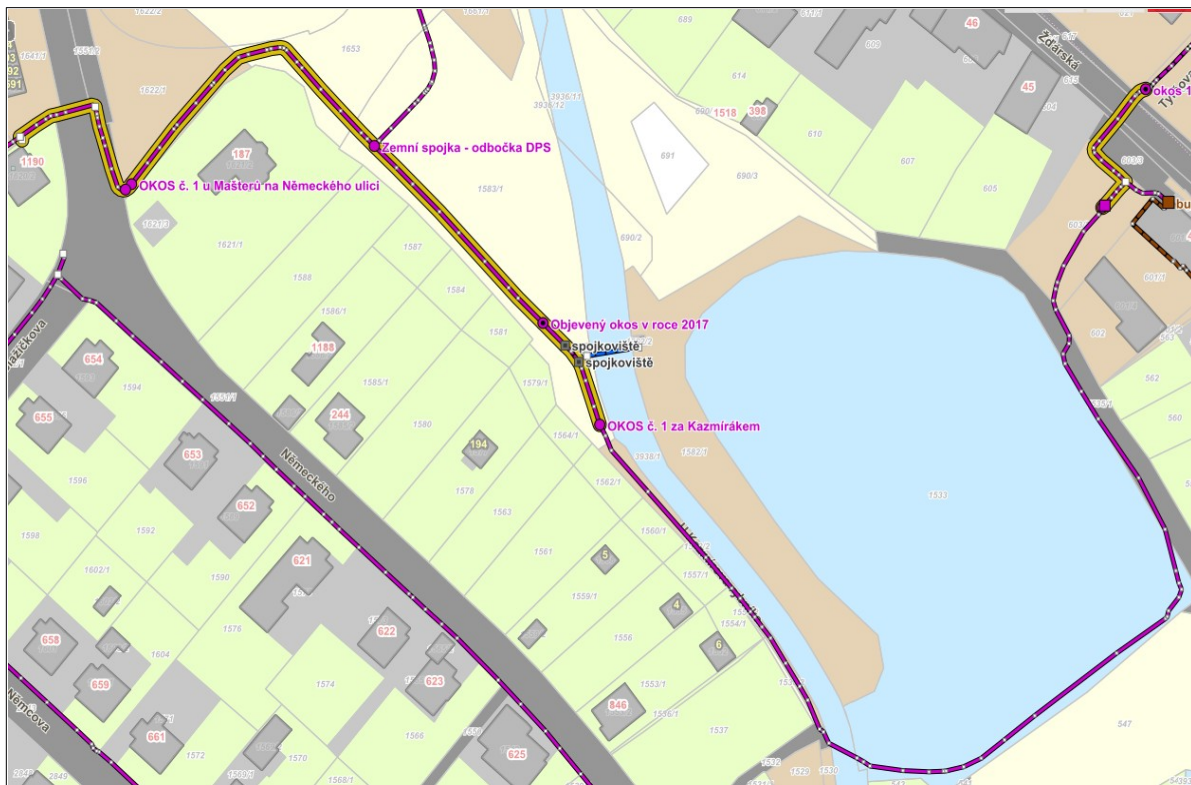

13. Trasa na ul. Drobného od č.p. 301 po křižovatku s Kříčkova v délce	226,0 m
mikro HDPE 14/10 č. 182 od okosu u č.p. 301 po křižovatku Drobného - Kříčkova	226,0 m

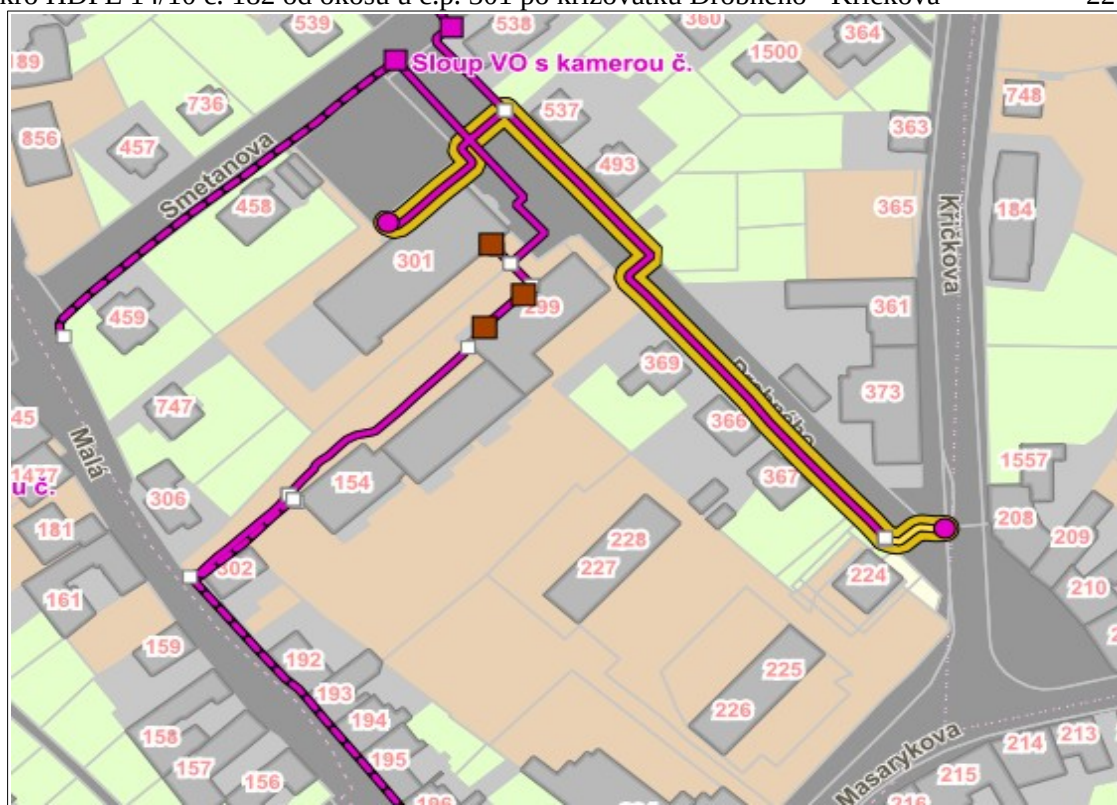

14. Trasa na ul. Drobného od č.p. 301 po křižovatku s Kříčkova v délce 210,1 m
 mikro HDPE 14/10 č. 186 od okosu u č.p. 301 po křižovatku Drobného - Masarykova 210,1 m

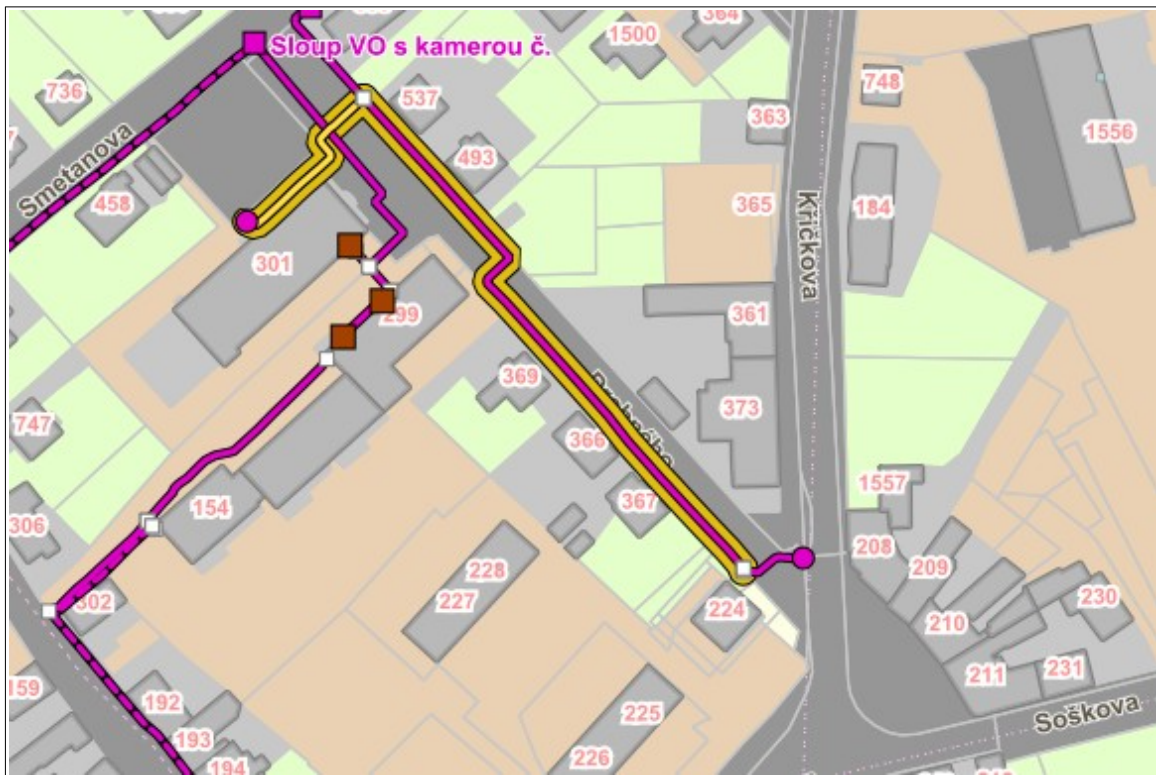

15. Trasa z č.p. 301 směr křižovatka u Drobného – Smetanova, rozvaděč u č.p. 538 v délce 80,7 m
 mikro HDPE 14/10 č. 201 od okosu u č.p. 301 po křižovatku Drobného – Smetanova před č.p. 538 80,7 m



16. Trasa od křižovatky ulice Kříčkova – Smetanova k budově ČD v délce	66,0 m
mikro HDPE 12/8 č. 656 od křižovatky Kříčkova – Smetanova k budově ČD	66,0 m

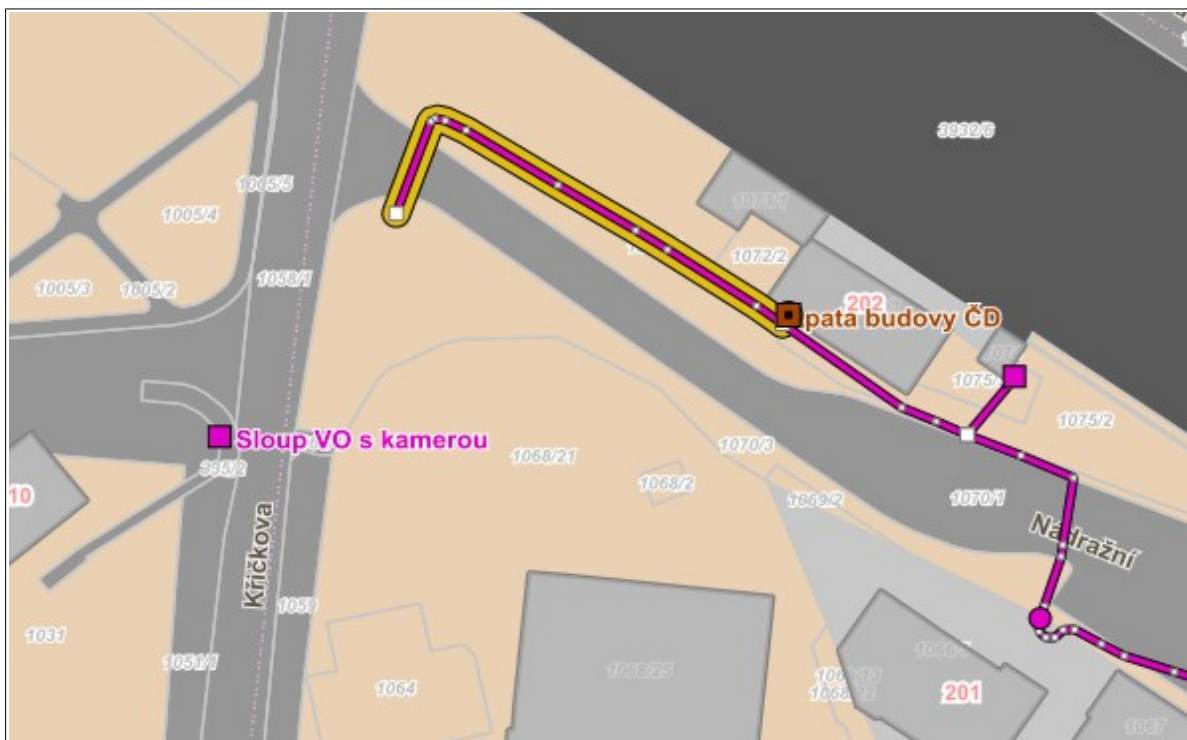

17. Trasa za kolejema ul. Soškova do areálů firem (od TS služeb po odbočku k fy Kástle dříve Sporten) v délce	587,1 m
mikro HDPE 12/8 č. 664 od č.p. 1352 po odbočku do areálu TS služby s.r.o.	23,0 m
mikro HDPE 12/8 č. 665 od č.p. 1352 po odbočku do areálu za TS službami s.r.o.	104,5 m
mikro HDPE 12/8 č. 666 od č.p. 1352 po odbočku do areálu autoservisu Trojan, pne Komínek atd..	150,0 m
mikro HDPE 10/8 v HDPE č. 670 od č.p. 1352 po odbočku do fy Sporten	309,6 m



18. Trasa od odbočky do fy Kastle dříve Sporten směr Pohledec v délce	806,3 m
mikro HDPE 10/8 v HDPE 40/33 č. 673 od odbočky do fy SPORTEN do Pohledce	729,0 m
mikro HDPE v HDPE 32/27 č. 392 odbočka přes silnici směr areál Bismed (dříve KOMFI)	77,3 m



Pozemky, na kterých vedou optická vlákna trasy chrániček pro uložení vedení komunikační sítě jako liniové stavby fy SATT

2. směřující: SATT a.s. převádí do majetku města Nové Město na Moravě:

k.ú. Nové Město na Moravě:

	metry
4 ks vlákna mezi OKOS č.p. 1626 rozvaděč areál Černý	562,00
p.č. 3915/1 - vlastník Město Nové Město na Moravě	14,80
p.č. 3394/27 - vlastník Město Nové Město na Moravě	192,40
p.č. 3394/20 – vlastník Město Nové Město na Moravě	92,00
p.č. 3394/50 - vlastníci Čech Jiří Ing. A Čechová Ivana Ing., Černý Martin Ing., Pavelek Jaroslav, Prokop Pavel	67,80
p.č. 3394/4 – vlastníci Čech Jiří Ing. A Čechová Ivana Ing., Černý Martin Ing., Pavelek Jaroslav, Prokop Pavel	38,40
p.č. 3394/5 – vlastník Prokop Pavel	58,30
p.č. 3394/2 - vlastník Jaroš Zdeněk a Jarošová Lenka Mgr.	4,90
p.č. 3957/3 – vlastník Jaroš Zdeněk a Jarošová Lenka Mgr.	10,60
p.č. 3957/5 – vlastník Černý Martin Ing.	0,10
p.č. 3952/1 – vlastník Černý Martin Ing.	68,90
p.č. 3960 - vlastník Město Nové Město na Moravě	10,00
p.č. 3951/2 – vlastník Černý Martin Ing. , Prokop Pavel	1,40
p.č. 3951/1 – vlastník Město Nové Město na Moravě	2,40
19. Trasa sloup ul. Maršovská do okosu u čp. 1626	168,00
mikro HDPE 12/8mm s 4vl. kabelem z rozvaděče na sloup ul. Maršovská	168,00
p.č. 3951/2 – vlastník Černý Martin Ing. , Prokop Pavel	0,70
p.č. 3951/1 – vlastník Město Nové Město na Moravě	87,40
p.č. 3959 – vlastník Město Nové Město na Moravě	1,40
p.č. 3958 - vlastník Prokop Pavel	1,30
p.č. 3394/13 - vlastník Město Nové Město na Moravě	15,60
p.č. 3955 – vlastník Černý Martin Ing., Prokop Pavel	2,00
p.č. 3394/14 - vlastník Město Nové Město na Moravě	2,80
p.č. 3394/12 - vlastník Město Nové Město na Moravě	4,70
p.č. 3394/32 – vlastník REZIDENCE NAD MĚSTEM s.r.o.	8,10
p.č. 3394/35 – vlastník Město Nové Město na Moravě	8,30
p.č. 3394/55 – vlastník Město Nové Město na Moravě	10,60
p.č. 3409/4 - vlastník Město Nové Město na Moravě	5,00
p.č. 3410/5 - vlastník Město Nové Město na Moravě	7,80
p.č. 3432/39 - vlastník Město Nové Město na Moravě	4,50
p.č. 3432/26 – vlastník Město Nové Město na Moravě	3,30
p.č. 3432/36 - vlastník Město Nové Město na Moravě	3,30
p.č. 3441/4 – Kraj Vysočina, Krajská správa a údržba silnic Vysočiny	1,20
20. Trasa od okosu u kolejí po okos u č.p. 1626 Nad Městem	1 171,00
mikro HDPE 10/8mm z OKOSu u kolejí ul. Šípková do OKOSu č.p. 1626	1 171,00
p.č. 3915/1 - vlastník Město Nové Město na Moravě	10,40
p.č. 3394/27 - vlastník Město Nové Město na Moravě	192,40
p.č. 3394/20 – vlastník Město Nové Město na Moravě	189,90
p.č. 3408/20 – vlastník Město Nové Město na Moravě	244,60
p.č. 3407/2 – vlastník Pavelek Jaroslav	0,20
p.č. 3407/3 – vlastník Město Nové Město na Moravě	42,90
p.č. 3409/3 – vlastník Město Nové Město na Moravě	86,60
p.č. 3410/4 – vlastník Město Nové Město na Moravě	64,50
p.č. 3409/4 - vlastník Město Nové Město na Moravě	5,20
p.č. 3394/55 – vlastník Město Nové Město na Moravě	88,10
p.č. 3407/5 – vlastník Pavelek Jaroslav	7,00
p.č. 3407/4 – vlastník Město Nové Město na Moravě	75,60
p.č. 2039/1 – vlastník Město Nové Město na Moravě	141,30
p.č. 2039/2 – vlastník Město Nové Město na Moravě	17,30
p.č. 3931 – ČR, Správa železnic, státní organizace	5,00
21. Trasa okos za kolejemi po okos u č.p. 853 ul. Tyršova	780,00
mikro HDPE 10/8mm z OKOSu u č.p. 853 ul. Tyršova do OKOSu u kolejí ul. Šípková	780,00

p.č. 3931 – ČR, Správa železnic, státní organizace	29,00
p.č. 999/1 - vlastník Město Nové Město na Moravě	19,50
p.č. 1000 - vlastník Město Nové Město na Moravě	6,70
p.č. 1001/1 - vlastník Město Nové Město na Moravě	50,50
p.č. 1002 - vlastník Město Nové Město na Moravě	40,30
p.č. 1004/1 - vlastník Město Nové Město na Moravě	6,10
p.č. 1003 – vlastník Město Nové Město na Moravě	171,20
p.č. 1009 – vlastník Město Nové Město na Moravě	7,90
p.č. 313 - vlastník Město Nové Město na Moravě	188,70
p.č. 326 – vlastník Město Nové Město na Moravě	32,50
p.č. 328 – vlastník Město Nové Město na Moravě	67,90
p.č.135/3 - vlastník Město Nové Město na Moravě	13,90
p.č. 45/6 - vlastník Město Nové Město na Moravě	4,00
p.č. 45/7 - vlastník Město Nové Město na Moravě	5,80
p.č. 45/4 - vlastník Město Nové Město na Moravě	127,20
p.č. 45/8 - vlastník Město Nové Město na Moravě	8,80

22. Trasa okol u kolejí do okosu v lokalitě Holubka 879,00

mikro HDPE 10/8mm z OKOSu u kolejí na ul. Šípková do OKOSu v lokalitě Holubka (ul. Kárníkova)	879,00
p.č. 2062/4 - vlastník Město Nové Město na Moravě	113,60
p.č. 2062/1 - vlastník Město Nové Město na Moravě	0,20
p.č. 2068/1 - vlastník Město Nové Město na Moravě	135,90
p.č. 2068/2 - vlastník Nečas Ladislav Ing. a Nečasová Zdeňka	2,40
p.č. 2096/1 - vlastník Město Nové Město na Moravě	45,10
p.č. 2096/3 - vlastník Město Nové Město na Moravě	1,50
p.č. 2062/4 - vlastník Město Nové Město na Moravě	179,00
p.č. 2062/5 – vlastník Město Nové Město na Moravě	0,40
p.č. 3408/20 – vlastník Město Nové Město na Moravě	45,70
p.č. 3417/33 – vlastník Město Nové Město na Moravě	3,20
p.č. 3417/34 – vlastník Kulhánková Marie	33,80
p.č. 3417/25 – Kraj Vysočina, hospodaří Krajská správa a údržba silnic Vysočiny	15,50
p.č. 3417/27 - Kraj Vysočina, hospodaří Krajská správa a údržba silnic Vysočiny	0,50
p.č. 3432/15 – Kraj Vysočina, hospodaří Krajská správa a údržba silnic Vysočiny	0,5
p.č. 3432/20 - vlastník Město Nové Město na Moravě	14,00
p.č. 3418/2 – vlastník Město Nové Město na Moravě	3,00
p.č. 3419/25 - vlastník Město Nové Město na Moravě	9,50
p.č. 3419/1 - vlastník Město Nové Město na Moravě	14,90
p.č. 3421/1 - vlastník Město Nové Město na Moravě	29,60
p.č. 3407/5 – vlastník Pavelek Jaroslav	7,00
p.č. 3407/4 – vlastník Město Nové Město na Moravě	75,60
p.č. 2039/1 – vlastník Město Nové Město na Moravě	130,80
p.č. 2039/2 – vlastník Město Nové Město na Moravě	17,30
p.č. 3931 – ČR, Správa železnic, státní organizace	5,60

23. Trasa MeU – k č.p. 720 ul. Žďárská (před nemocnicí) 1 046,00

mikro HDPE 10/8 mm z MeU k č.p. 720 ul. Žďárská	1 046,00
p.č. 595 - vlastník Město Nové Město na Moravě	68,10
p.č. 634/1 - vlastník Město Nové Město na Moravě	93,80
p.č. 157 - vlastník Město Nové Město na Moravě	7,80
p.č. 571/1 - vlastník Město Nové Město na Moravě	0,10
p.č. 34/1 - vlastník Město Nové Město na Moravě	63,90
p.č. 591/14 - vlastník Město Nové Město na Moravě	1,90
p.č. 650 - vlastník Město Nové Město na Moravě	62,20
p.č. 629 - vlastník Město Nové Město na Moravě	60,20
p.č. 651 - vlastník Město Nové Město na Moravě	11,20
p.č. 628/1 – vlastník Město Nové Město na Moravě	180,00
p.č. 571/1 - vlastník Město Nové Město na Moravě	7,70
p.č. 1705/3 - vlastník Město Nové Město na Moravě	41,90
p.č. 1705/1 - vlastník Město Nové Město na Moravě	4,30
p.č. 1709 - vlastník Město Nové Město na Moravě	13,00
p.č. 1710 - vlastník Město Nové Město na Moravě	13,00
p.č. 3936/7 – vlastník Jambor Josef	7,70
p.č. 732/1 - vlastník Město Nové Město na Moravě	61,90
p.č. 810/1 - vlastník Město Nové Město na Moravě	1,20
p.č. 2960/1 - vlastník Město Nové Město na Moravě	136,40
p.č. 1697 - vlastník Město Nové Město na Moravě	23,70
p.č. 1700 - vlastník Město Nové Město na Moravě	5,80
p.č. 1686/2 – vlastník Město Nové Město na Moravě	36,80
p.č. 1686/5 - vlastník Město Nové Město na Moravě	2,10
p.č. 1697 - vlastník Město Nové Město na Moravě	3,10
p.č. 1686/1 - vlastník Město Nové Město na Moravě	55,20
p.č. 2970/3 - vlastník Město Nové Město na Moravě	1,30

p.č. 1704/15 - vlastník Město Nové Město na Moravě	9,10
p.č. 1703/1 - vlastník Město Nové Město na Moravě	30,00
p.č. 1680/2 - vlastník Město Nové Město na Moravě	4,00
p.č. 1701/2 - vlastník Město Nové Město na Moravě	2,70
p.č. 1705/3 - vlastník Město Nové Město na Moravě	35,90

24. Trasa sloupek před KD přes okos u č.p. 853 k přístavbě 1ZŠ 376,00

mikro HDPE 10/8 mm z OKOSu u č.p. 144 ul. Tyršova – KD	38,00
p.č. 33 – vlastník Město Nové Město na Moravě	5,70
p.č. 34/1 - vlastník Město Nové Město na Moravě	13,30
p.č. 35/2 – vlastník Město Nové Město na Moravě, hospodaří Novoměstská kulturní zařízení	19,00
mikro HDPE 10/8mm z OKOSu u č.p. 144 ul. Tyršova do OKOSu u č.p. 853 Tyršova 280	280,00
p.č. 45/4 - vlastník Město Nové Město na Moravě	27,20
p.č. 45/7 - vlastník Město Nové Město na Moravě	9,20
p.č. 45/1 – vlastník Město Nové Město na Moravě	98,90
p.č. 45/5 – vlastník Město Nové Město na Moravě	3,70
p.č. 45/3 – vlastník Město Nové Město na Moravě	72,60
p.č. 35/2 – vlastník Město Nové Město na Moravě, hospodaří Novoměstská kulturní zařízení	49,70
p.č. 34/1 - vlastník Město Nové Město na Moravě	13,30
p.č. 33 – vlastník Město Nové Město na Moravě	5,40
mikro HDPE 10/8mm z OKOSu u č.p. 853 ul. Tyršova do přístavby 1.ZŠ	58,70
p.č. 45/4 - vlastník Město Nové Město na Moravě	39,60
p.č. 288 – vlastník Město Nové Město na Moravě	3,40
p.č. 275/7 - vlastník Město Nové Město na Moravě	15,70

25. Trasa budova Městských Lázní – Křenkova č.p. 900 320,00

mikro HDPE 10/8mm od č.p. 900 ul. Křenkova do Hornická č.p. 1485 (Městské lázně)	305,00
p.č. 389/1 - vlastník Město Nové Město na Moravě	124,30
p.č. 382 - vlastník Město Nové Město na Moravě	3,50
p.č. 136/4 - vlastník Kraj Vysočina, hospodaří Krajská správa a údržba silnic Vysočiny	9,40
p.č. 308 - vlastník Město Nové Město na Moravě	30,10
p.č. 135/3 - vlastník Město Nové Město na Moravě	41,10
p.č. 114 - vlastník Město Nové Město na Moravě	10,50
p.č. 389/8 - vlastník Město Nové Město na Moravě	9,00
p.č. 389/9 - vlastník Město Nové Město na Moravě	5,70
p.č. 390 - vlastník Město Nové Město na Moravě	11,70
p.č. 443/39 - vlastník Město Nové Město na Moravě	1,00
p.č. 443/37 - vlastník Město Nové Město na Moravě	2,10
p.č. 443/36 - vlastník Město Nové Město na Moravě	26,00
p.č. 1188/1 - vlastník Město Nové Město na Moravě	24,10
p.č. 1187/4 - vlastník Město Nové Město na Moravě	6,50
chránička přes ulici Hornická od OKOSu u č.p. 975 ul. Hornická před autosalon Hudec	15,00
p.č. 389/1 - vlastník Město Nové Město na Moravě	3,50
p.č. 390 - vlastník Město Nové Město na Moravě	8,40
p.č. 399/4 – vlastník Město Nové Město na Moravě	3,10

26. Trasa z č.p. 301 k bytovému domu č.p. Kříčkova 1010-1011 200,00

mikro HDPE 10/8mm z č.p. 301 k č.p. 1010/1011 ul. Kříčkova	200,00
p.č. 338/1 – vlastník Město Nové Město na Moravě	26,20
p.č. 358 – vlastník Město Nové Město na Moravě	40,30
p.č. 335/1 - vlastník Město Nové Město na Moravě	112,50
p.č. 1031 - vlastník Město Nové Město na Moravě	21,00

Celkem 5 502,00

Směna chrániček mezi městem NMNM a SATT a.s.

Seznam chrániček mezi městem NMNM a SATT a.s.	
Z fy SATT a.s. na město	
19. Trasa sloup ul. Maršovská do OKOS u č.p. 1626	730,00
20. Trasa OKOS Koleje do OKOS u č.p. 1626 Nad Městem	1 171,00
21. Trasa okos za kolejemi po okos u č.p. 853 ul. Tyršova	780,00
22. Trasa OKOS koleje do OKOS Holubka	879,00
23. Trasa MěÚ k u č.p. 720 (Žďárská)	1 046,00
24. Trasa KD – rozvaděč u č.p. Tyršova 144 - přístavba 1.ZŠ	376,00
25. Trasa Lázně k Křenkova 900	320,00
26. Trasa č.p. 301 k č.p. 1010/1011 Kříčkova	200,00
Celkem	5 502,00

Přehled tras v majetku SATT a.s., které budou převedeny na město (chráničky zakresleny jako plánované v pasportu města)

19. Trasa sloup ul. Maršovská do OKOS u č.p. 1626 v délce	730,0 m
4 ks vlákna mezi OKOS č.p. 1626 rozvaděč areál Černý (viz. žlutobílé zvýraznění)	562,0 m
mikro HDPE 12/8mm s 4vl. kabelem z rozvaděče na sloup ul. Maršovská (žlutožluté zvýraznění)	168,0 m

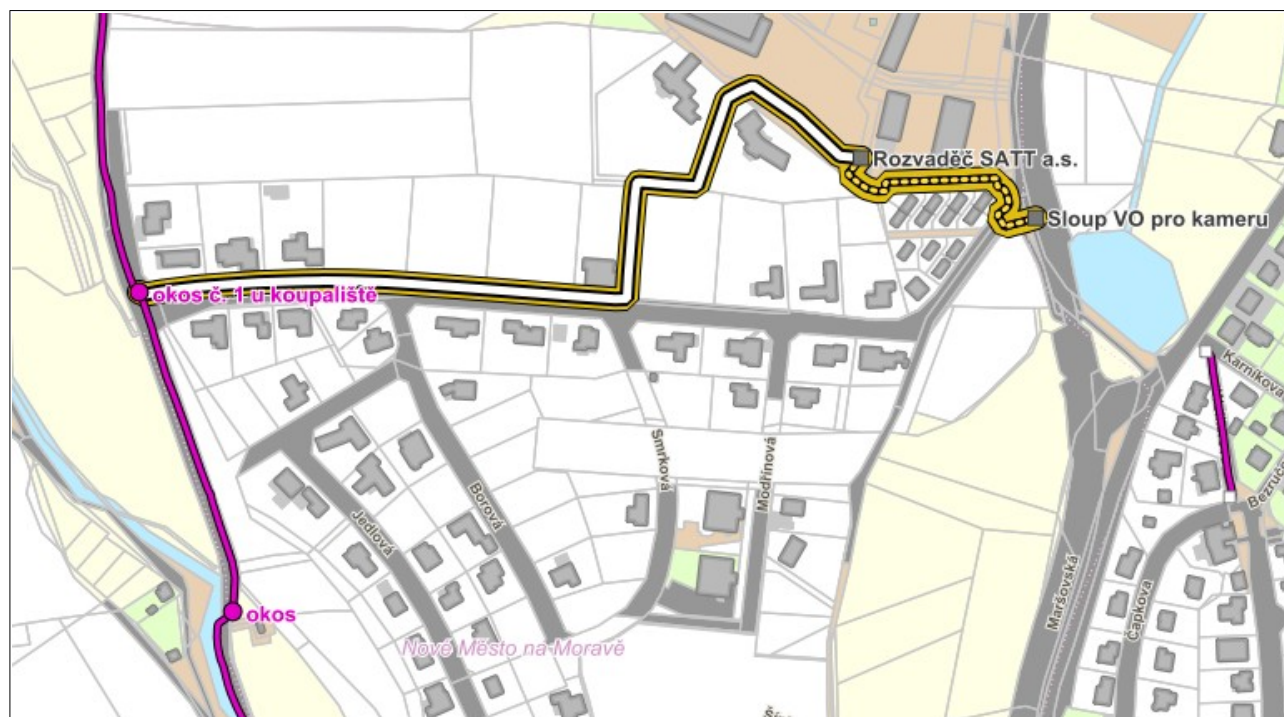

20. Trasa OKOS Koleje do OKOS u č.p. 1626 Nad Městem
mikro HDPE 10/8mm vzdálenost

1171 m
1171 m

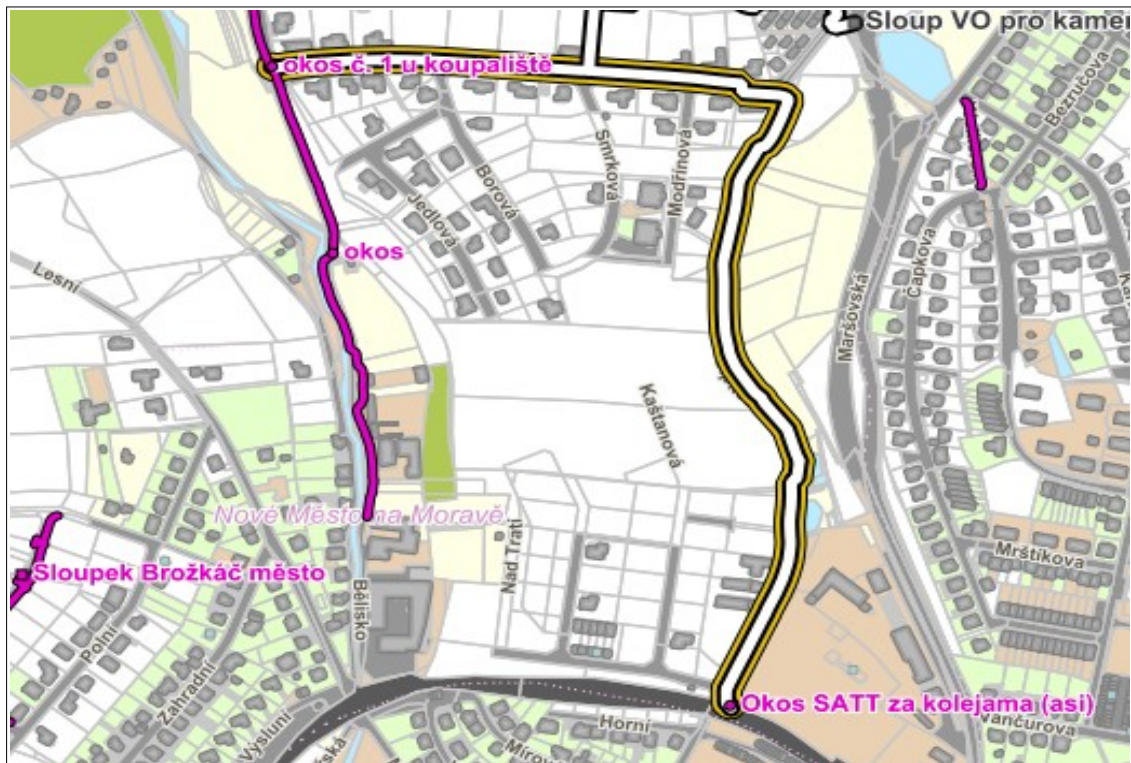

21. Trasa okos za kolejemi po okos u č.p. 853 ul. Tyršova v délce
mikro HDPE 10/8mm vzdálenost

780 m
780 m

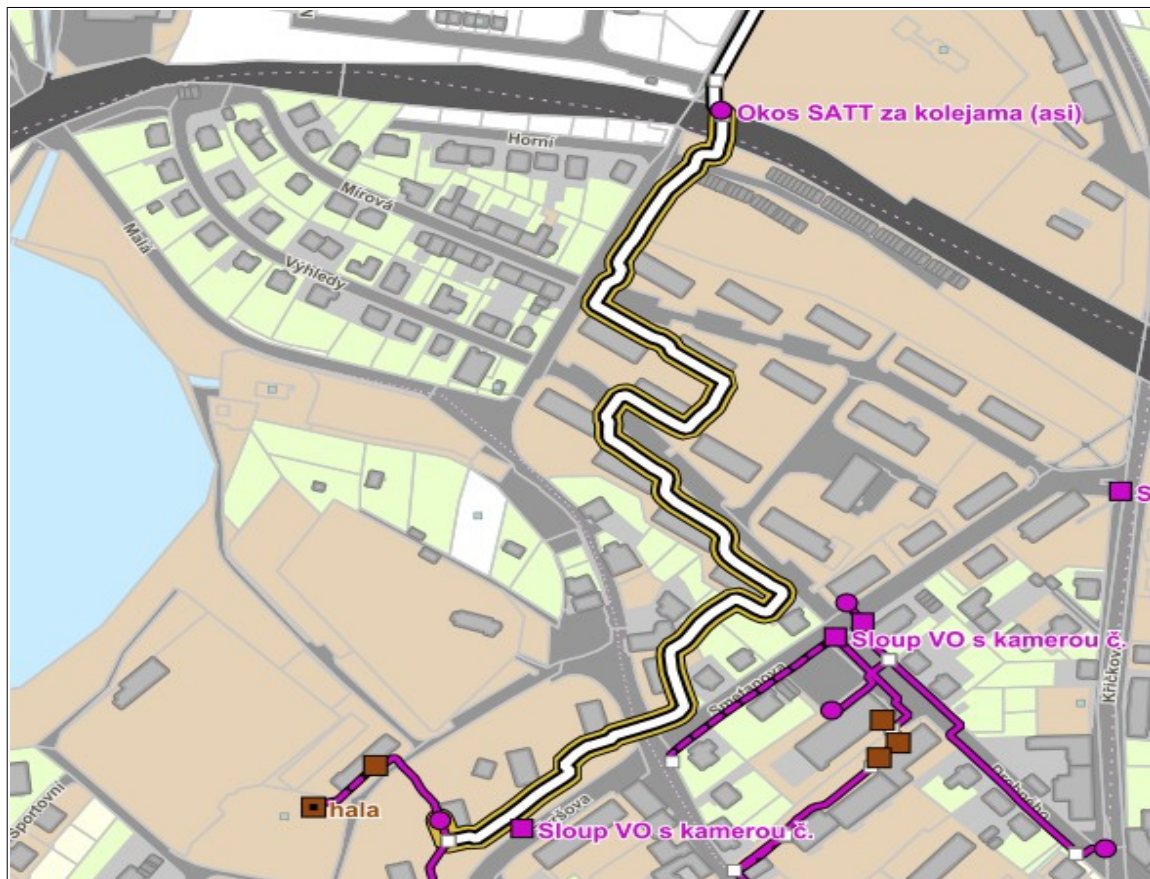

22. Trasa OKOS koleje do OKOS Holubka v délce
mikro HDPE 10/8mm vzdálenost

879 m
879 m

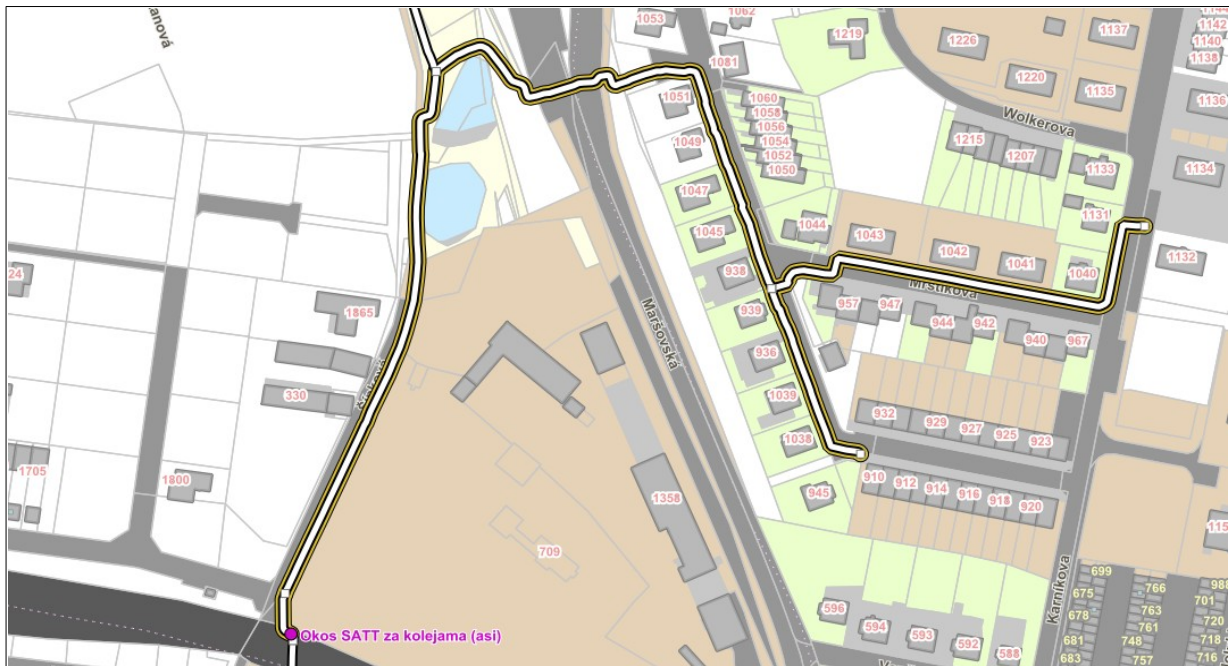

23. Trasa MěÚ k č.p.720 (Žďárská) v délce
mikro HDPE 10/8mm vzdálenost

1 046 m
1 046 m

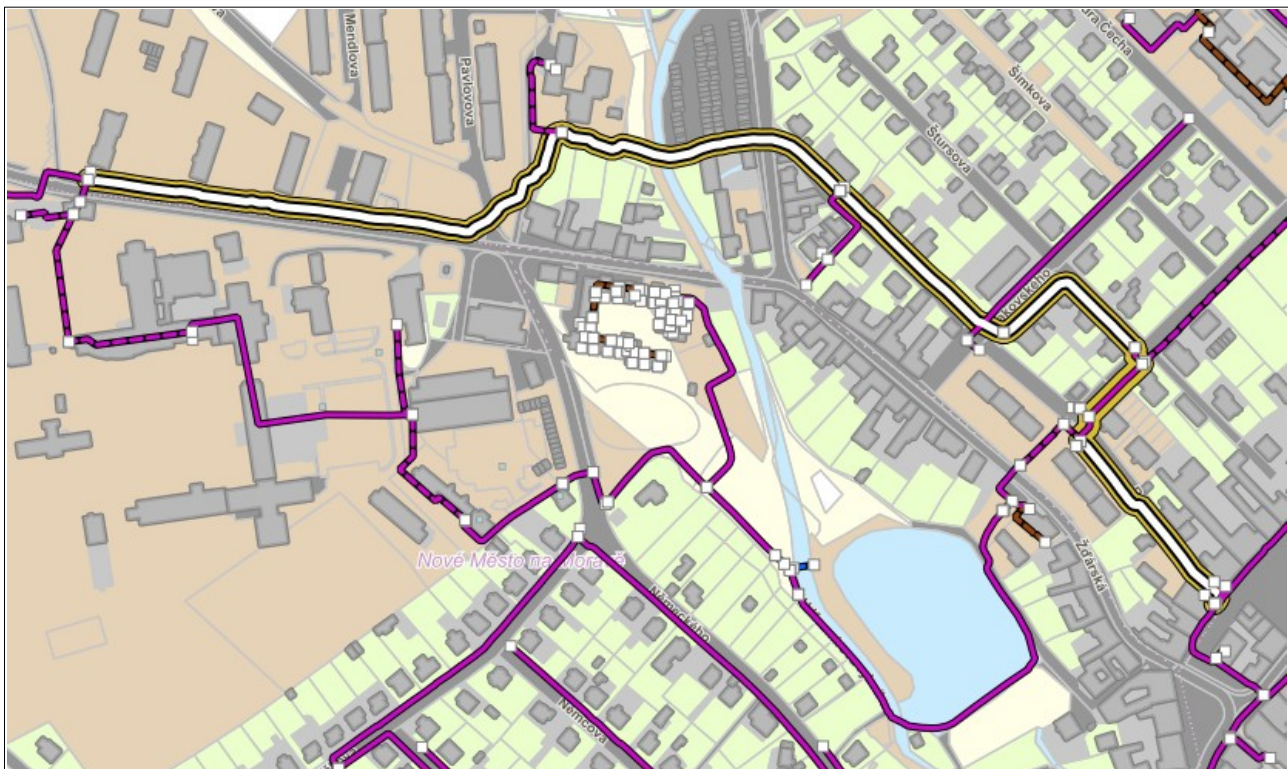

24. Trasa KD – rozvadeč u č.p. Tyršova 144 - přístavba 1.ZŠ v délce	376,0 m
úsek OKOS Tyršova 144 – KD mikro HDPE 10/8mm	38,0 m
úsek OKOS Tyršova 144 – OKOS Tyršova 853 mikro HDPE 10/8mm vzdálenost	280,0 m
úsek OKOS Tyršova 853 – přístavba 1.ZŠ mikro HDPE 10/8mm vzdálenost	58,0 m

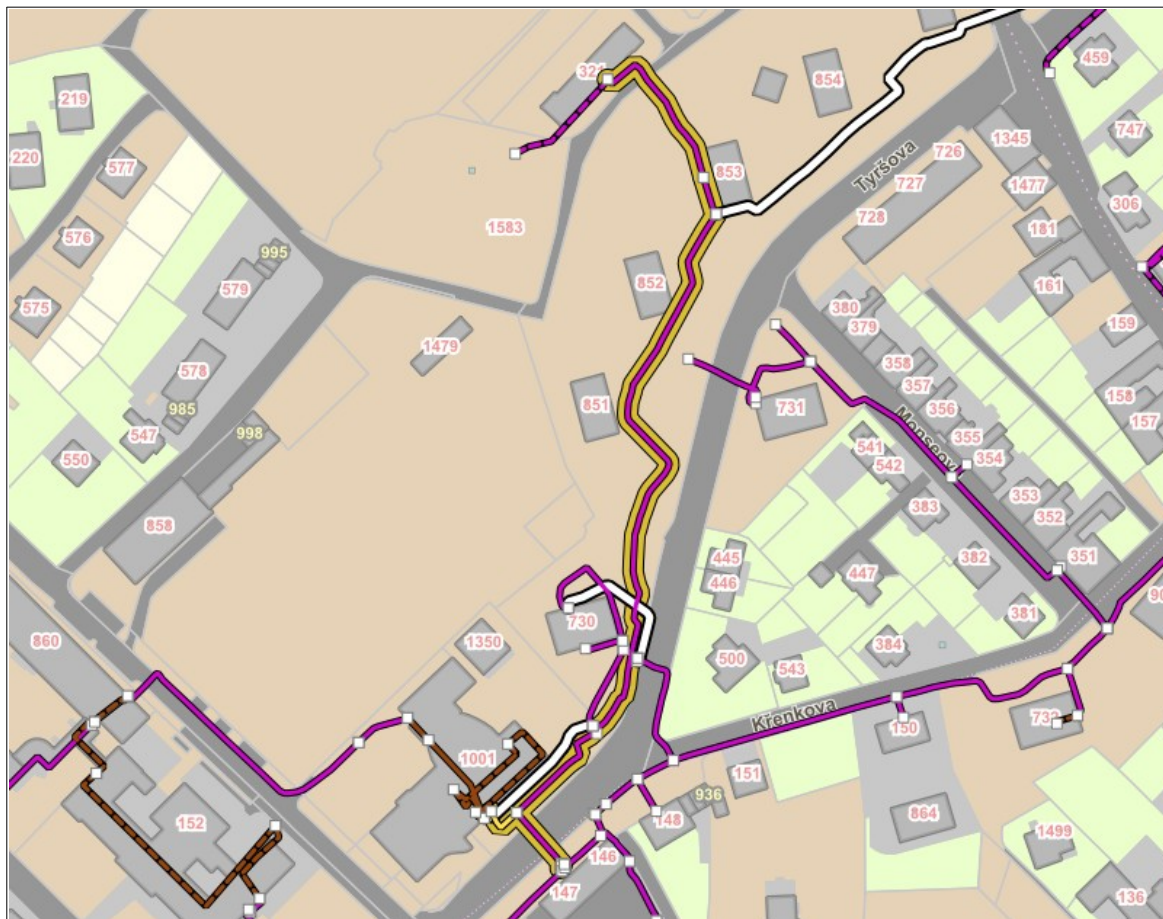

25. Trasa Lázně k Křenkova 900 v délce	320,0 m
úsek Lázně – ke Křenkova č.p. 900 ke stávajícím chráničkám mikro HDPE 10/8mm	305,0 m
úsek přes ulici Hornická směrem před autosalon Hudec chránička	15,0 m

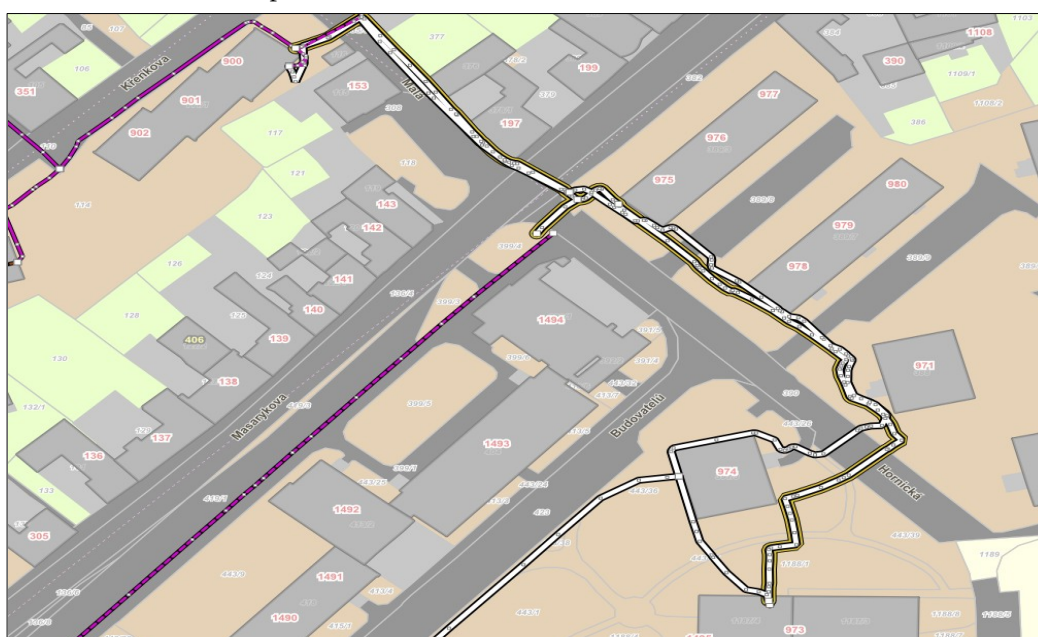

26. Trasa č.p. 301 k č.p. 1010/1011 Kříčkova v délce
mikro HDPE 10/8mm vzdálenost

200,0 m
200,0 m

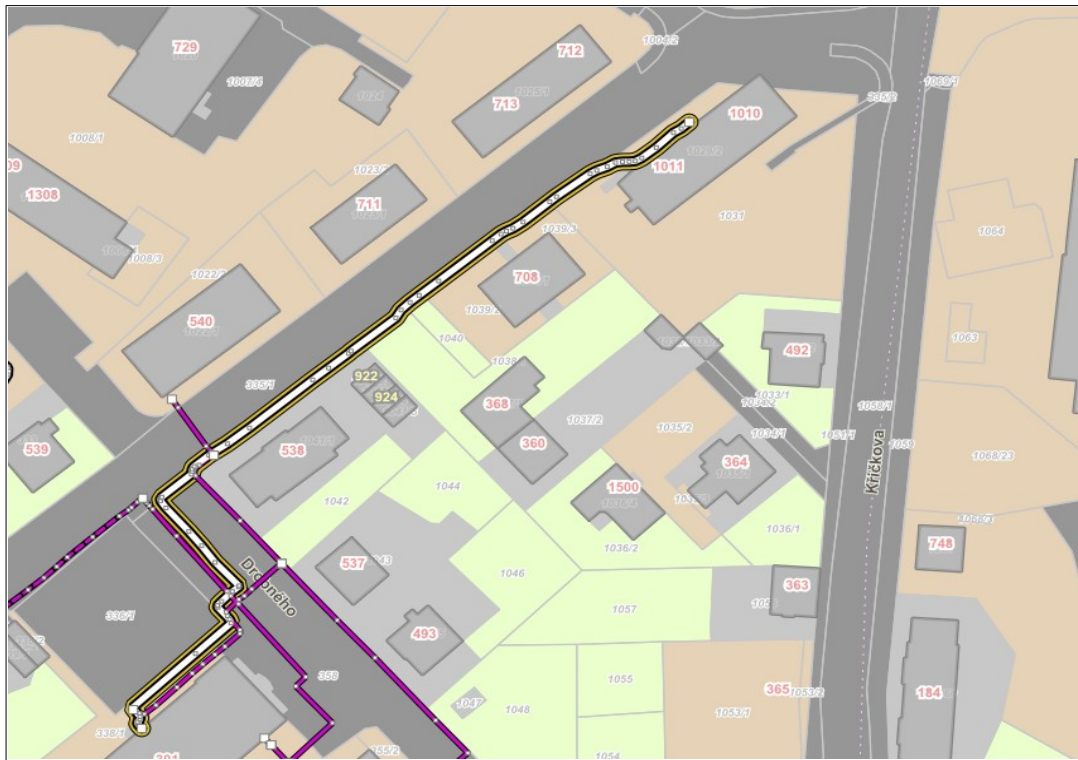

Finanční vypořádání – výpočet doplatku

Cena za 1 m chráničky byla stanovena na 400,- Kč

1. směřující: Město Nové Město na Moravě převádí do majetku společnosti SATT a.s.:

Stávající z majetku města	metry	cena
1. Trasa lokalita Betlém	1 977,00	790 800,00
2. Trasa okos na ul. Pod Městem po Penzion Enpeka	493,50	197 400,00
3. Trasa v mostku přes přítok do Kazmírova rybníku	13,80	5 520,00
4. Trasa z okos ul. Petrovická u skladu E.MONT na Svárov	45,70	18 280,00
5. Trasa od garáží na Nečasové k rozvaděči okruž.křižovatka	77,60	31 040,00
6. Trasa od rozvaděče přes okruž.křižovatku na Petrovickou	595,90	238 360,00
7. Trasa č.p. 97 směr kruhový objezd	268,20	107 280,00
8. Trasa č.p. 97 směr k Poliklinika č.p. 12	90,90	36 360,00
9. Trasa č.p. 103 směr budova 1.ZŠ č.p. 124	225,30	90 120,00
10. Trasa z KD do budovy 2. ZŠ Leandra Čecha 860	169,70	67 880,00
11. Trasa mezi č.p. 731 (modrý věžák) a č.p. 732 (hnědý věžák)	213,50	85 400,00
12. Trasa z okosu 1A Tyršova-Žďárská po č.p. 1190 ul. Německého	272,20	108 880,00
13. Trasa na ul. Drobného od č.p. 301 po křižovatku s Kříčkova	226,00	90 400,00
14. Trasa na ul. Drobného od č.p. 301 po křižovatku s Kříčkova	210,10	84 040,00
15. Trasa z č.p. 301 do rozvaděče na ul. Drobného	80,70	32 280,00
16. Trasa k budově Českých drah	66,00	26 400,00
17. Trasy za kolejama ul. Soškova do areálu firem	587,1	234 840,00
18. Trasa od odbočky k firmě Kástle (dříve Sporten) směr Pohledec	806,30	322 520,00
Celkem	6 419,50	2 567 800,00

2. směřující: SATT a.s. převádí do majetku města Nové Město na Moravě:

Nově do majetku města		cena
19. Trasa sloup ul. Maršovská do OKOS u č.p. 1626	730,00	292 000,00
20. Trasa OKOS Koleje do OKOS u č.p. 1626 Nad Městem	1 171,00	468 400,00
21. Trasa okos za kolejemi po okos u č.p. 853 ul. Tyršova	780,00	312 000,00
22. Trasa OKOS koleje do OKOS Holubka	879,00	351 600,00
23. Trasa MěÚ k u č.p.720 (Žďárská)	1 046,00	418 400,00
24. Trasa KD – rozvadeč u č.p. Tyršova 144 - přístavba 1.ZŠ	376,00	150 400,00
25. Trasa Lázně k Křenkova 900	320,00	128 000,00
26. Trasa č.p. 301 k č.p. 1010/1011 Kříčkova	200,00	80 000,00
Celkem	5 502,00	2 200 800,00

Doplatek

367 000,00 Kč

Výše doplatku je stanovena jako konečná.