

# Platební kalendář - rozpis záloh za dodávky tepelné energie rok 2021

Daňový doklad č.: 24120033 - 2021



**Dodávateľ:**

**MARSERVIS, s.r.o.**  
Vančurova 341  
357 35 Chodov

IČ: 46886061  
DIČ: CZ46886061

Bankové spojenie:  
Číslo účtu:



**Odberateľ:**

Česká republika - Krajské ředitelství policie  
Karlovarského kraje  
Závodní 386/100  
360 06 Karlovy Vary - Dvory

IČ: 72051612  
DIČ: CZ72051612

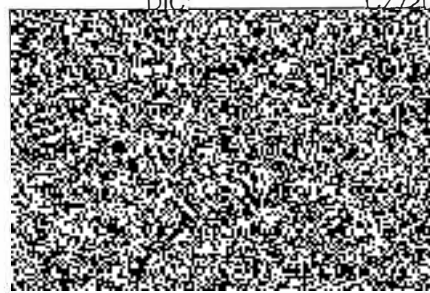

1900VO

**Korešpondenčná adresa:**

Česká republika - Krajské ředitelství policie Karlovarského kraje  
Závodní 386/100  
360 06 Karlovy Vary - Dvory

Zálohové platby provádějte prosím s variabilním symbolem do termínu splatnosti dle tabulky a ve prospěch účtu číslo:

Banka	Číslo účtu
Swift	

**Odborné miesta:**

Názov	Umiestnenie
Polície	18

**Rozpis položek měsíční zálohy:**

Služba/Energia	Spotřeba	Jednotková cena	Cena bez DPH	DPH
TE pro ohřev TUV - domácnosti			3 240,00	10%
TE pro vytápění - domácnosti			67 350,00	10%
Vodné pro TUV - domácnosti			3 840,00	10%

Základná	01/2021	04/2021	07/2021	10/2021	Spolu
<b>Sazba daně 10 %</b>					
Základ dane	74 430,00	74 430,00	74 430,00	74 430,00	297 720,00
Daň	7 443,00	7 443,00	7 443,00	7 443,00	29 772,00
<b>Datum splatnosti</b>	15.01.2021	15.04.2021	15.07.2021	15.10.2021	
Datum DPH	15.01.2021	15.04.2021	15.07.2021	15.10.2021	
<b>Variabilný symbol</b>					
<b>Celkom k úhrade</b>	81 873,00	81 873,00	81 873,00	81 873,00	327 492,00

Procento sazby DPH odpovídá výši daně, platné v daném účetním období. V případě úhrady odpovídá sazba DPH datu přijetí platby.

Datum splatnosti je termín připsání platby na účet příjemce. Proto doporučujeme zadat platbu s dostatečným předstihem. Žádáme Vás o přesné dodržování variabilních symbolů při úhradách Vašich plateb. Při chybném použití variabilního symbolu se vystavujete nebezpečí, že platba nebude správně přiřazena k evidované pohledávce.

**INFORMACE PRO PLÁTCE DPH:**

Podle zákona č. 235/2004 Sb. se pro rok 2021 uplatňuje u dodání tepla a TUV sazba DPH ve výši 10%.

Odpočet daně na základě tohoto daňového dokladu lze uplatnit pouze v případě zaplacení částky uvedené v rozpisu plateb (par. 31 odst. 1a a par. 73 odst. 1 zákona o DPH).

V Chodově dne 21.12.2020

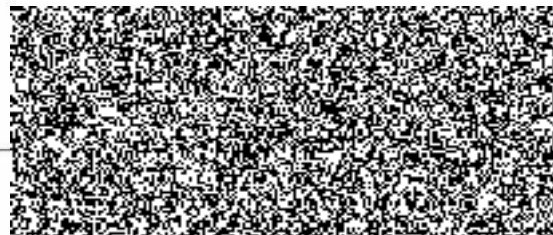

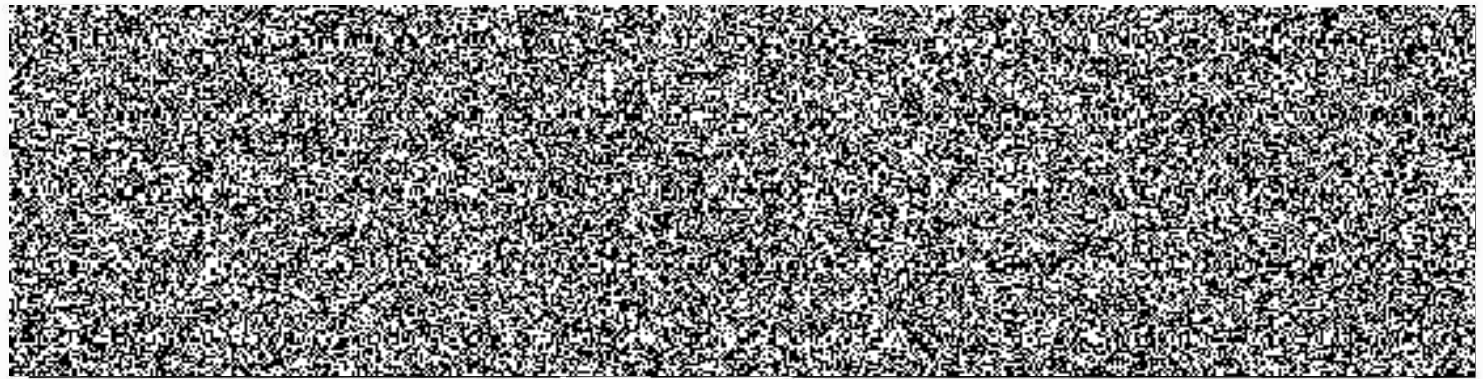

dodavatel

odběratel

