

SMLOUVA O NÁJMU

č.: 115 001

uzavřená ve smyslu ust. § 2201 a násl. zák. č. 89/2012 Sb., občanský zákoník
(dále jen „občanský zákoník“)

Smluvní strany:

Biskupství ostravsko-opavské

se sídlem Ostrava-Moravská Ostrava, Kostelní náměstí 3172/1, PSČ 702 00

zapsáno v Rejstříku evidovaných právnických osob vedeného u Ministerstva kultury č.ev. 8/1-08/1996

zastoupeno [redacted] apoštolský administrátor

IČ: 65468953

bankovní spojení: UniCredit Bank Czech Republic and Slovakia, a.s.

číslo účtu: 40667002/2700

(dále jen „pronajímatel“) na straně jedné

a

Lesy České republiky, s.p.,

se sídlem Hradec Králové, Přemyslova 1106/19, Nový Hradec Králové, PSČ 500 08

zapsaný v Obchodním rejstříku vedeném Krajským soudem v Hradci Králové, oddíl AXII, vložka 540

zastoupený Ing. Tomášem Pekou, lesním správcem, Lesní správa Frýdek-Místek, Morávka č.p. 557, 739

04 Morávka dle pověření ze dne 19.8.2019 uděleného Ing. Josefem Vojáčkem, generálním ředitelem,

IČO: 42196451, DIČ: CZ42196451

bankovní spojení: Komerční banka, a.s., pobočka Frýdek-Místek

číslo účtu: 19-3693990257/0100

(dále jen „nájemce“) na straně druhé

nájemce je plátcem DPH

předmět nájmu slouží k ekonomické činnosti

uzavírají níže uvedeného dne, měsíce a roku tuto

SMLOUVU O NÁJMU:

I.

Předmět smlouvy

1. Pronajímatel prohlašuje, že je vlastníkem níže uvedeného pozemku, a to:

Číslo parcely	Druh pozemku	Výměra v m ²	Pronajímaná výměra v m ²	Katastrální území	LV	Obec
460	ostatní plocha	1023	673	Sklenov	700	Hukvaldy
Celkem			673			

Uvedený pozemek (dále také „**předmětný pozemek**“ nebo „**předmět nájmu**“) je zapsaný v katastru nemovitostí u Katastrálního úřadu pro Moravskoslezský kraj, Katastrální pracoviště Frýdek-Místek.

2. Pronajímatel se zavazuje přenechat na základě této Smlouvy nájemci předmět nájmu uvedený v odst. 1. tohoto článku o celkové výměře 673 m² k úplatnému užívání s tím, že nájemce se zavazuje předmět nájmu využívat výlučně za účelem přístupu k pozemku p.č. st.158 s budovou č.p. 49 v k.ú. Sklenov, obec Hukvaldy.
Smluvní strany prohlašují, že hranice předmětu nájmu jsou jim spolehlivě známy a nevzbuzují jakýchkoli pochybností.
3. Nájemce prohlašuje, že se se stavem předmětu nájmu řádně a dostatečně seznámil a že jej shledává ke dni uzavření této Smlouvy způsobilým ke smluvenému účelu nájmu dle této Smlouvy. Snímek katastrální mapy s přesným zákresem předmětu nájmu je nedílnou přílohou č. 1 k této Smlouvě.
4. Z nájmu je vyňato právo výkonu myslivosti, rybářské právo a právo těžby nerostů.
5. Smluvní strany ujednaly, že předmětem nájmu dle této Smlouvy nejsou trvalé porosty nacházející se na předmětu nájmu.

II.

Účel nájmu

Nájemce se zavazuje předmět nájmu uvedený v článku I. odst. 1. této Smlouvy užívat za účelem přístupu a příjezdu k pozemku p.č.st.158 se stavbou č.p. 49 vše v k.ú. Sklenov, obec Hukvaldy.

III.

Nájemní doba

1. Pronajímatel na základě této Smlouvy přenechává nájemci a nájemce od pronajímatele přebírá do dočasného úplatného užívání předmět nájmu uvedený v čl. I. odst. 1. této Smlouvy o celkové výměře 673 m², a to na dobu určitou od 1.6.2021 do 31.3.2026.
2. Nájem dle této Smlouvy skončí:
 - a) písemnou dohodou smluvních stran,
 - b) písemnou výpovědí dle zákona č. 89/2012 Sb., občanský zákoník.
3. Pro výpověď dle odst. 2. tohoto článku se sjednává tříměsíční výpovědní doba, která počíná běžet od prvního dne kalendářního měsíce následujícího po měsíci, v němž byla výpověď doručena druhé smluvní straně.
4. Ke dni skončení nájmu je nájemce povinen odevzdat pronajímateli předmět nájmu ve stavu odpovídajícímu způsobu využití pro účely dle čl. II. odst. 1. této Smlouvy, resp. v takovém stavu, v jakém jej převzal s přihlédnutím k obvyklému opotřebení při řádném užívání. O předání bude sepsán písemný protokol opatřený datem a podpisy oprávněných pracovníků pronajímatele a nájemce.

IV.

Nájemné

1. Nájemce se zavazuje platit pronajímateli za předmět nájmu nájemné ve výši:
9,532 Kč/m²/rok u vyznačené plochy o výměře 445 m².
47,605 Kč/m²/rok u vyznačené plochy o výměře 228 m².
Celkové roční nájemné tak činí **15.096,- Kč** (slovy: patnácttisícdevadesátšestkorun). Takto ujednané nájemné bylo stanoveno dohodou.
Faktické užívání pozemku za období **1.2.2021 - 31.5.2021 činí 6.060,-Kč** bez DPH a bude fakturováno k 31.5.2021, což je zároveň datum uskutečnění zdanitelného plnění, se splatností 30 dnů od data vystavení faktury.
2. Nájemné dle předchozího odstavce tohoto článku je bez daně z přidané hodnoty. K takto ujednanému nájemnému bude tedy připočtena daň z přidané hodnoty ve výši stanovené platnými a účinnými předpisy o dani z přidané hodnoty pro dané období.

3. Pronajímatel bude nájemné fakturovat 1x ročně, a to k 30.11. běžného roku a toto datum je zároveň datem uskutečnění zdanitelného plnění. Lhůta splatnosti faktury činí 30 kalendářních dnů ode dne jejího vystavení. Dnem úhrady se rozumí den připsání částky ve prospěch účtu pronajímatele. Úhrada nájemného bude prováděna ve prospěch účtu pronajímatele uvedeného v záhlaví této Smlouvy. V případě ukončení nájemního vztahu založeného touto Smlouvou v průběhu roku bude poměrně upravena výše nájemného.
4. Faktura je řádně vystavena, pokud splňuje veškeré náležitosti daňového a účetního dokladu podle příslušných právních předpisů a další náležitosti dle této Smlouvy, pokud byly smluvními stranami dohodnuty. V případě, že faktura nebyla vystavena řádně, je smluvní strana, které je faktura určena, oprávněna fakturu vrátit, a to ve lhůtě pěti pracovních dnů od jejího doručení s uvedením chybných či chybějících náležitostí. Pokud bude faktura v uvedené lhůtě oprávněně vrácena, je smluvní strana, které byla faktura vrácena, povinna řádně vystavit a doručit bezvadnou (opravenou či doplněnou) fakturu, a to ve lhůtě pěti pracovních dnů od jejího vrácení. Nová lhůta splatnosti počíná běžet ode dne vystavení bezvadné (tj. opravené či doplněné) faktury.
5. Nájemce bere na vědomí, že pronajímatel se rozhodl uplatnit na vztah založený touto Smlouvou, tj. nájem pozemku, daň z přidané hodnoty, a to ve smyslu zákona č. 235/2004 Sb., o dani z přidané hodnoty, ve znění pozdějších předpisů.
6. Nájemné bude na každé další roky valorizováno vždy k 1.1. běžného roku podle skutečně dosažené míry inflace vyjádřené přírůstkem průměrného indexu spotřebitelských cen za 12 posledních měsíců kalendářního roku zveřejněného Českým statistickým úřadem. Nájemné bude automaticky upravováno bez písemného oznámení nájemci. K prvnímu zvýšení nájmu o inflaci takto dojde s účinností od 1.1.2022.

V.

Práva a povinnosti smluvních stran

1. Nájemce je povinen s předmětem nájmu hospodařit dle dohodnutého účelu, užívat jej v souladu s ustanoveními této Smlouvy a v záležitostech touto Smlouvou neupravených v souladu s obecně platnými právními předpisy a na své náklady udržovat na něm se nacházející předměty a zařízení, pokud se jedná o běžné záležitosti spojené s jeho užíváním.
2. Nájemce je povinen umožnit pronajímateli vstup na předmět nájmu za účelem zjištění jeho stavu a kontroly jeho užívání nájemcem v souladu s touto Smlouvou.
3. Nájemce je povinen umožnit pronajímateli vstup a vjezd na předmět nájmu za účelem přístupu a příjezdu na sousední pozemky ve vlastnictví pronajímatele.
4. Nájemci se zakazuje jakékoli kácení trvalých porostů bez předchozího písemného souhlasu pronajímatele.
5. Nájemce není oprávněn přenechat bez předchozího písemného souhlasu pronajímatele předmět nájmu nebo jeho část do podnájmu třetí osobě.
6. Nájemce se zavazuje platit pronajímateli nájemné v souladu s touto Smlouvou, zejména řádně a včas.
7. Smluvní strany ujednaly, že právo zápisu předmětu nájmu dle této Smlouvy do veřejného seznamu se vylučuje.

VI.

Závěrečná ustanovení

1. Pokud není v této Smlouvě ujednáno jinak, řídí se vztahy mezi smluvními stranami příslušnými obecně platnými právními předpisy, zejména občanským zákoníkem ve znění pozdějších předpisů.

2. V případě změny identifikačních údajů smluvních stran se tyto zavazují vzájemně se o této skutečnosti bez zbytečného odkladu písemně informovat.
3. Tuto Smlouvu lze měnit a doplňovat pouze písemnými vzestupně číslovanými dodatky podepsanými oprávněnými zástupci obou smluvních stran.
4. Tato Smlouva nabývá platnosti dnem jejího podpisu oběma smluvními stranami, účinnosti dnem 1.6.2021.
5. Tato Smlouva je vyhotovena ve čtyřech stejnopisech, z nichž po dvou vyhotoveních obdrží každá ze smluvních stran.
6. Smluvní strany prohlašují, že si tuto Smlouvu přečetly a na důkaz správnosti a souhlasu připojují prosty omylu své vlastnoruční podpisy.
7. Nedílnou součástí této Smlouvy jsou tyto přílohy:
Příloha č.1 – snímek katastrální mapy

V Ostravě, dne 27. 05. 2021

V Morávce, dne 25-05-2021

Pronajímatel:

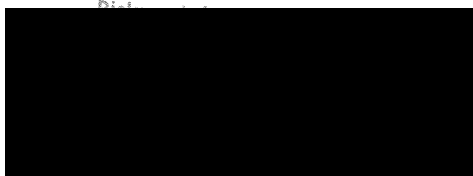

Biskupství ostravsko-opavské
[redacted]
Apöštolský administrátor

ep. dex1/2021

Nájemce:

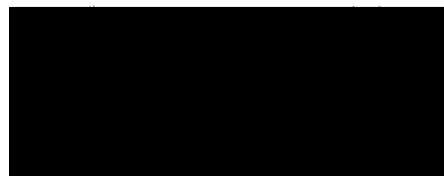

Lesy České republiky, s.p.
Ing. Tomáš Peka
lesní správce
Lesní správa Frýdek-Místek

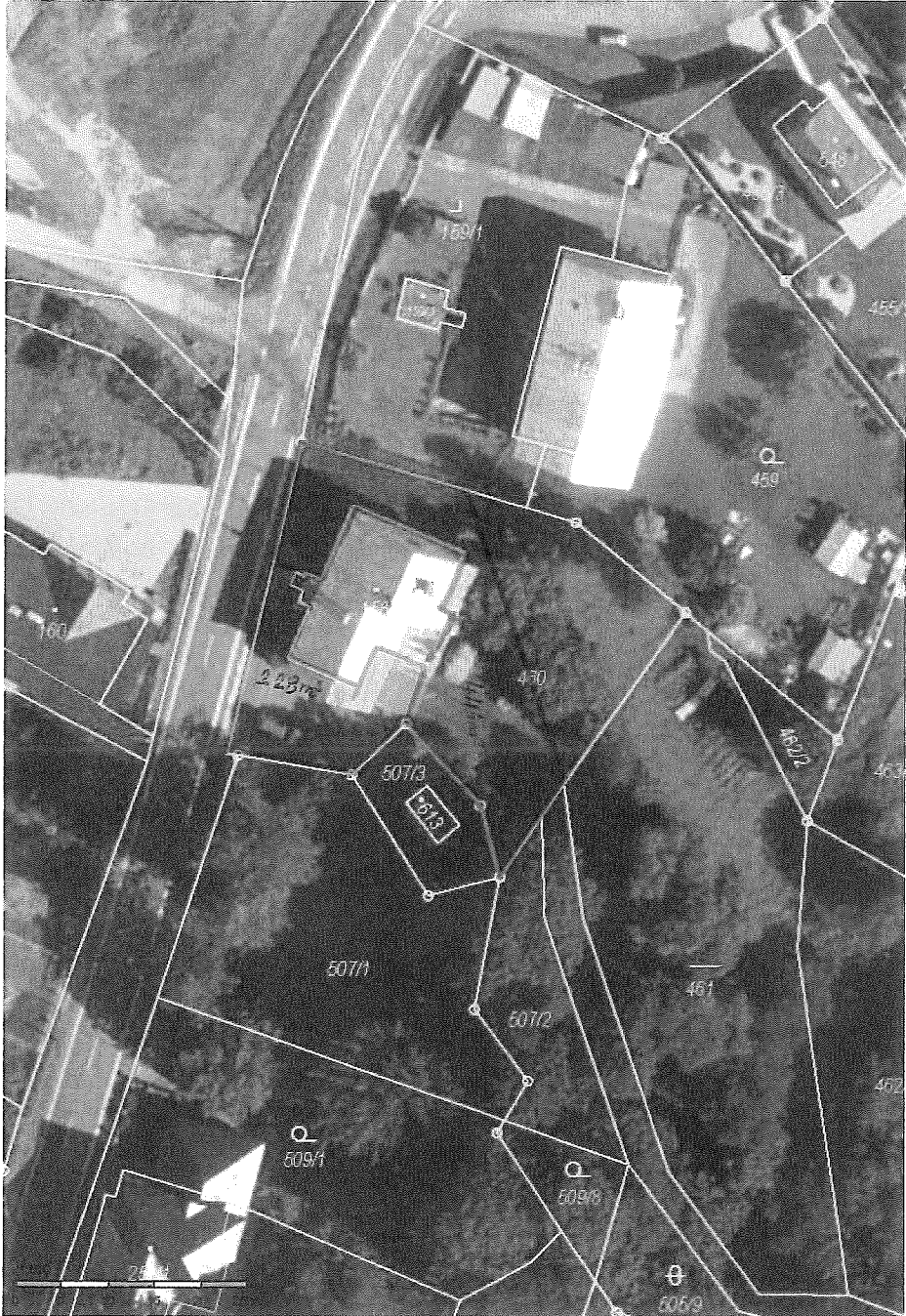

PHILOMENA C. 1

