

DODATEK Č. 1 KE SMLOUVĚ NA POSKYTOVÁNÍ SLUŽEB KIVS - KTS

Č. j.: KRPU-17269-1/ČJ-2021-0400IT-12

Č. j.: KRPU-17269-4/ČJ-2021-0400IT-12

Počet listů: 3

Smluvní strany:

Česká republika - Krajské ředitelství policie Ústeckého kraje, se sídlem Lidické náměstí 899/9, PSČ: 400 01 Ústí nad Labem, IČO: 75151537, zastoupená  ředitelem

(dále také jednotlivě jako „**Pověřující zadavatel**“ a společně jako „**Pověřující zadavatelé**“)

na straně jedné

společnost **T-Mobile Czech Republic a.s.**, se sídlem: Tomíčkova 2144/1, 148 00 Praha 4, IČ: 64949681, DIČ: CZ64949681, zapsaná v obchodním rejstříku u Městského soudu v Praze oddíl B, vložka 3787, zastoupená:  na základě pověření ze dne 30. 11. 2017

(dále jen „**Poskytovatel**“)

na straně druhé

Pověřující zadavatel, Centrální zadavatel a Poskytovatel dále jednotlivě také jako „**Smluvní strana**“ a společně jako „**Smluvní strany**“

uzavírají níže uvedeného dne, měsíce a roku tento Dodatek č. 1 ke Smlouvě na poskytování služeb KIVS – KTS č. j. KRPU-17269-1/ČJ-2021-0400IT-12, ze dne 19. 2. 2021 (dále jen „Dodatek“)

I. PREAMBULE

1. Smluvní strany uzavřely dne 19. 2. 2020 smlouvu na poskytování služeb KIVS – KTS, č. j. KRPU-17269-1/ČJ-2021-0400IT-12 (dále jen „**Smlouva**“), jejímž předmětem je závazek Poskytovatele poskytovat Centrálnímu zadavateli a/nebo jednotlivým ústředním orgánům státní správy, organizačním složkám státu a jejich příspěvkovým organizacím a jiným subjektům veřejné správy (dále jen „**Pověřující zadavatelé**“) podle toho, na čí účet Ministerstvo jednalo při uzavření Smlouvy, služby definované v poptávkových listech, jež tvoří přílohu č. 1 Smlouvy (Centrální zadavatel a Pověřující zadavatelé dále také jako "**Koncoví uživatelé**").
2. V čl. 4 Smlouvy byly mezi Smluvními stranami dohodnuty vyhrazené změny závazku dle § 100 odst. 1 zákona č. 134/2016 Sb., o zadávání veřejných zakázek, tj. právo Koncových uživatelů během účinnosti Smlouvy písemně uplatnit u Poskytovatele změnové požadavky ohledně služeb specifikovaných v poptávkových listech, jež tvoří přílohu č. 1 Smlouvy, a to zejména co do počtu přípojek, rychlosti nebo jiných parametrů služeb (dále jen „**Vyhrazené změny**“).
3. Ve smyslu čl. I odst. 4.1 a 4.2 Smlouvy se jedná o změnové požadavky Ministerstva vnitra a ostatních koncových uživatelů, které za tyto Koncové uživatele Ministerstvo shromažďuje

a uplatňuje. Důvodem požadovaných změn je nutnost zabezpečení aktuálních potřeb Ministerstva vnitra a Koncových uživatelů, jež jsou uplatněny formou Vyhrazené změny u Poskytovatele.

4. S ohledem na výše uvedené se Smluvní strany dohodly na tomto Dodatku č. 1, který v návaznosti na uplatnění změnových požadavků Koncového uživatele Česká republika – Krajského ředitelství policie Ústeckého kraje mění Smlouvu tak, že se mění její dosavadní Příloha č. 1 – Poptávkový list a tato se nahrazuje novým zněním. Text nového znění Přílohy č. 1 – Poptávkový list je specifikován v příloze tohoto Dodatku č. 1.
5. S ohledem na výše uvedené se Smluvní strany dohodly na tomto Dodatku, který upravuje změny Smlouvy spojené s uplatněním změnových požadavků Koncového uživatele Česká republika - Krajského ředitelství policie Ústeckého kraje.

II. PŘEDMĚT DODATKU

1. V návaznosti na uplatněné změnové požadavky Krajského ředitelství policie Ústeckého kraje tímto Smluvní strany sjednávají následující změny Smlouvy, konkrétně její přílohy č. 1, kterou tvoří jednotlivé poptávkové listy:

1.1. Změny sjednané v rámci poptávkového listu č. 20119

- a) Smluvní strany tímto sjednávají poskytování služby s KIVS ID D-ET002-000763 k 1. 6. 2021 na období 35 měsíců. Aktuální údaje jsou uvedené v aktualizovaném poptávkovém listu č. 20119, který je přílohou tohoto Dodatku.

V návaznosti na provedenou změnu smluvní strany sjednávají změnu celkové ceny za zřízení a poskytování dané služby tak je ve výši 98 000,- Kč bez DPH.

- b) Smluvní strany tímto sjednávají poskytování služby s KIVS ID D-ET002-000764 k 1. 6. 2021 na období 35 měsíců. Aktuální údaje jsou uvedené v aktualizovaném poptávkovém listu č. 20119, který je přílohou tohoto Dodatku.

V návaznosti na provedenou změnu smluvní strany sjednávají změnu celkové ceny za zřízení a poskytování dané služby tak je ve výši 98 000,- Kč bez DPH.

- c) Smluvní strany tímto sjednávají poskytování služby s KIVS ID D-ET002-000765 k 1. 6. 2021 na období 35 měsíců. Aktuální údaje jsou uvedené v aktualizovaném poptávkovém listu č. 20119, který je přílohou tohoto Dodatku.

V návaznosti na provedenou změnu smluvní strany sjednávají změnu celkové ceny za zřízení a poskytování dané služby tak je ve výši 98 000,- Kč bez DPH.

- d) Smluvní strany tímto sjednávají poskytování služby s KIVS ID D-ET002-000766 k 1. 6. 2021 na období 35 měsíců. Aktuální údaje jsou uvedené v aktualizovaném poptávkovém listu č. 20119, který je přílohou tohoto Dodatku.

V návaznosti na provedenou změnu smluvní strany sjednávají změnu celkové ceny za zřízení a poskytování dané služby tak je ve výši 98 000,- Kč bez DPH.

- e) Smluvní strany tímto sjednávají poskytování služby s KIVS ID D-ET002-000767 k 1. 6. 2021 na období 35 měsíců. Aktuální údaje jsou uvedené v aktualizovaném poptávkovém listu č. 20119, který je přílohou tohoto Dodatku.

V návaznosti na provedenou změnu smluvní strany sjednávají změnu celkové ceny za zřízení a poskytování dané služby tak je ve výši 140 000,- Kč bez DPH.

- f) Smluvní strany tímto sjednávají poskytování služby s KIVS ID D-ET002-000760 k 1. 6. 2021 na období 35 měsíců. Aktuální údaje jsou uvedené v aktualizovaném poptávkovém listu č. 20119, který je přílohou tohoto Dodatku.

V návaznosti na provedenou změnu smluvní strany sjednávají změnu celkové ceny za zřízení a poskytování dané služby tak je ve výši 98 000,- Kč bez DPH.

- g) Smluvní strany tímto sjednávají poskytování služby s KIVS ID D-ET002-000769 k 1. 6. 2021 na období 35 měsíců. Aktuální údaje jsou uvedené v aktualizovaném poptávkovém listu č. 20119, který je přílohou tohoto Dodatku.

V návaznosti na provedenou změnu smluvní strany sjednávají změnu celkové ceny za zřízení a poskytování dané služby tak je ve výši 98 000,- Kč bez DPH.

- h) Smluvní strany tímto sjednávají poskytování služby s KIVS ID D-ET002-000774 k 1. 6. 2021 na období 35 měsíců. Aktuální údaje jsou uvedené v aktualizovaném poptávkovém listu č. 20119, který je přílohou tohoto Dodatku.

V návaznosti na provedenou změnu smluvní strany sjednávají změnu celkové ceny za zřízení a poskytování dané služby tak je ve výši 98 000,- Kč bez DPH.

- i) Smluvní strany tímto sjednávají poskytování služby s KIVS ID D-ET002-000776 k 1. 6. 2021 na období 35 měsíců. Aktuální údaje jsou uvedené v aktualizovaném poptávkovém listu č. 20119, který je přílohou tohoto Dodatku.

V návaznosti na provedenou změnu smluvní strany sjednávají změnu celkové ceny za zřízení a poskytování dané služby tak je ve výši 98 000,- Kč bez DPH.

- j) Smluvní strany tímto sjednávají poskytování služby s KIVS ID D-ET002-000777 k 1. 6. 2021 na období 35 měsíců. Aktuální údaje jsou uvedené v aktualizovaném poptávkovém listu č. 20119, který je přílohou tohoto Dodatku.

V návaznosti na provedenou změnu smluvní strany sjednávají změnu celkové ceny za zřízení a poskytování dané služby tak je ve výši 98 000,- Kč bez DPH.

- k) Smluvní strany tímto sjednávají poskytování služby s KIVS ID D-ET002-000771 k 1. 6. 2021 na období 35 měsíců. Aktuální údaje jsou uvedené v aktualizovaném poptávkovém listu č. 20119, který je přílohou tohoto Dodatku.

V návaznosti na provedenou změnu smluvní strany sjednávají změnu celkové ceny za zřízení a poskytování dané služby tak je ve výši 98 000,- Kč bez DPH.

- l) Smluvní strany tímto sjednávají poskytování služby s KIVS ID D-ET002-000772 k 1. 6. 2021 na období 35 měsíců. Aktuální údaje jsou uvedené v aktualizovaném poptávkovém listu č. 20119, který je přílohou tohoto Dodatku.

V návaznosti na provedenou změnu smluvní strany sjednávají změnu celkové ceny za zřízení a poskytování dané služby tak je ve výši 98 000,- Kč bez DPH.

- m) Smluvní strany tímto sjednávají poskytování služby s KIVS ID D-ET002-000775 k 1. 6. 2021 na období 35 měsíců. Aktuální údaje jsou uvedené v aktualizovaném poptávkovém listu č. 20119, který je přílohou tohoto Dodatku.

V návaznosti na provedenou změnu smluvní strany sjednávají změnu celkové ceny za zřízení a poskytování dané služby tak je ve výši 98 000,- Kč bez DPH.

- n) Smluvní strany tímto sjednávají poskytování služby s KIVS ID D-ET002-000778 k 1. 6. 2021 na období 35 měsíců. Aktuální údaje jsou uvedené v aktualizovaném poptávkovém listu č. 20119, který je přílohou tohoto Dodatku.

V návaznosti na provedenou změnu smluvní strany sjednávají změnu celkové ceny za zřízení a poskytování dané služby tak je ve výši 98 000,- Kč bez DPH.

- o) Smluvní strany tímto sjednávají poskytování služby s KIVS ID D-ET002-000770 k 1. 6. 2021 na období 35 měsíců. Aktuální údaje jsou uvedené v aktualizovaném poptávkovém listu č. 20119, který je přílohou tohoto Dodatku.

V návaznosti na provedenou změnu smluvní strany sjednávají změnu celkové ceny za zřízení a poskytování dané služby tak je ve výši 119 000,- Kč bez DPH.

- p) Smluvní strany tímto sjednávají poskytování služby s KIVS ID D-ET002-000762 k 1. 6. 2021 na období 35 měsíců. Aktuální údaje jsou uvedené v aktualizovaném poptávkovém listu č. 20119, který je přílohou tohoto Dodatku.

V návaznosti na provedenou změnu smluvní strany sjednávají změnu celkové ceny za zřízení a poskytování dané služby tak je ve výši 122 500,- Kč bez DPH.

- 2) Poskytovatel se tímto Dodatkem zavazuje provést všechny výše specifikované změny služeb a tedy započít s poskytováním předmětných služeb včetně smluvených změn dle individuálního harmonogramu.
- 3) Smluvní strany se tímto Dodatkem výslovně dohodly, že aktualizované poptávkové listy, které tvoří přílohu č. 1 tohoto Dodatku, nahrazuje poptávkové listy, které tvoří přílohu č. 1 Smlouvy.

III. ZÁVĚREČNÁ USTANOVENÍ

- 1. Tento Dodatek nabývá platnosti dnem podpisu Smluvními stranami a účinnosti v den uveřejnění v registru smluv dle zákona č. 340/2015 Sb., o registru smluv, ve znění pozdějších předpisů.
- 2. Tento Dodatek se podepisuje Smluvními stranami elektronicky pomocí zaručeného elektronického podpisu.
- 3. Smluvní strany prohlašují, že Dodatek uzavírají svobodně a vážně a že obsah Dodatku vyjadřuje jejich vůli a na důkaz toho Dodatek podepisují.

4. Přílohy: **Příloha č. 1** – Aktualizovaný poptávkový list č. 20119

Česká republika – Krajské ředitelství policie Ústeckého kraje

Jméno: [REDAKCE]
Funkce: ředitel KŘP Ústeckého kr
Datum:
Místo: Ústí nad Labem

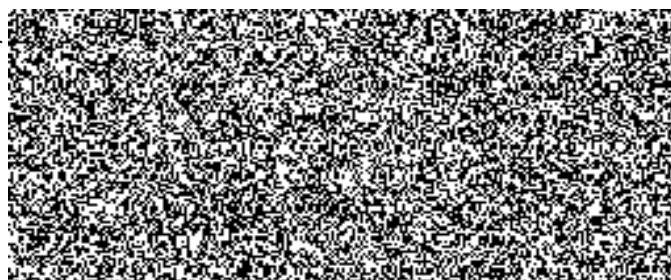

T-Mobile Czech Republic a.s.

Jméno: [REDAKCE]
Funkce: na základě pověření
Datum:
Místo: Praha

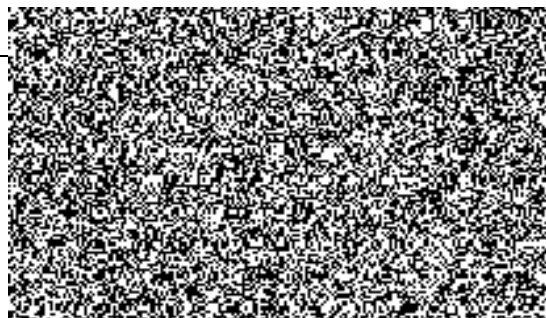

Katalogový list

Poptávkový list č.

Centrální zadavatel

Poskytovatel

Nabídková cena CELKOVÁ pro hodnocení

Celková maximální přípustná cena pro hodnocení

Dynamický nákupní systém
Poskytování služeb KIVS 2017 - 2021

DATA_ETHERNET_002.02	20119
Počet služeb v listu:	16



MINISTERSTVO VNITRA
ČESKÉ REPUBLIKY

Mobile	1 655 500,00
--------	--------------

2 809 695,00

KIVS ID	Kód uživatele	Doba trvání služby v měsících	Cena ZA ZŘÍZENÍ	Cena MĚSÍČNÍ	Nabídková cena CELKOVÁ	Maximální přípustná cena MĚSÍČNÍ	Maximální přípustná celková cena po dobu trvání služby	Místo A poskytování služby					
								RUAIN Adresní místo	Kraj	Okres	Obec	Část obce	Ulice
D-ET002-000763	KŘP U	35	0,00	2 800,00	98 000,00	3 305,00	115 675,00	5067227	Ústecký kraj	Most	Lom	Lom	nám. Republiky
D-ET002-000764	KŘP U	35	0,00	2 800,00	98 000,00	5 000,00	175 000,00	5155037	Ústecký kraj	Most	Litvínov	Horní Litvínov	Vodní
D-ET002-000765	KŘP U	35	0,00	2 800,00	98 000,00	4 600,00	161 000,00	5071399	Ústecký kraj	Most	Meziboří	Meziboří	nám. 8. května
D-ET002-000766	KŘP U	35	0,00	2 800,00	98 000,00	3 300,00	115 500,00	5144019	Ústecký kraj	Most	Litvínov	Janov	Přátelství
D-ET002-000767	KŘP U	35	0,00	4 000,00	140 000,00	4 600,00	161 000,00	5084806	Ústecký kraj	Most	Most	Most	Václava Řezáče
D-ET002-000760	KŘP U	35	0,00	2 800,00	98 000,00	4 600,00	161 000,00	9228934	Ústecký kraj	Louny	Louny	Louny	Cukrovarská zahrada
D-ET002-000769	KŘP U	35	0,00	2 800,00	98 000,00	4 600,00	161 000,00	26125072	Ústecký kraj	Teplice	Krupka	Maršov	K. Čapka
D-ET002-000774	KŘP U	35	0,00	2 800,00	98 000,00	4 600,00	161 000,00	9340769	Ústecký kraj	Ústí nad Labem	Trmice	Trmice	Horská
D-ET002-000776	KŘP U	35	0,00	2 800,00	98 000,00	4 622,00	161 770,00	17739233	Ústecký kraj	Ústí nad Labem	Chlumec	Chlumec	Muchova
D-ET002-000777	KŘP U	35	0,00	2 800,00	98 000,00	4 650,00	162 750,00	9340092	Ústecký kraj	Ústí nad Labem	Trmice	Trmice	Lovecká
D-ET002-000771	KŘP U	35	0,00	2 800,00	98 000,00	3 100,00	108 500,00	18553222	Ústecký kraj	Teplice	Duchcov	Duchcov	Sadová
D-ET002-000772	KŘP U	35	0,00	2 800,00	98 000,00	3 100,00	108 500,00	20294093	Ústecký kraj	Teplice	Dubí	Dubí	Krušnohorská
D-ET002-000775	KŘP U	35	0,00	2 800,00	98 000,00	3 100,00	108 500,00	9306978	Ústecký kraj	Ústí nad Labem	Libouchec	Libouchec	
D-ET002-000778	KŘP U	35	0,00	2 800,00	98 000,00	3 100,00	108 500,00	17839912	Ústecký kraj	Ústí nad Labem	Ústí nad Labem	Ústí nad Labem-centrum	Dlouhá
D-ET002-000770	KŘP U	35	0,00	3 400,00	119 000,00	10 000,00	350 000,00	23793309	Ústecký kraj	Teplice	Bílina	Teplické Předměstí	Studentská
D-ET002-000762	KŘP U	35	0,00	3 500,00	122 500,00	14 000,00	490 000,00	9228934	Ústecký kraj	Louny	Louny	Louny	Cukrovarská zahrada

					Místo B poskytování služby																	
Č.P.	Č.O.	Písm.	GPS N	GPS E	RUAIN Adresní místo	Kraj	Okres	Obec	Část obce	Ulice	Č.P.	Č.O.	Písm.	GPS N	GPS E	Kapacita	Garantovaná dostupnost	Záloha služby	Předávací rozhraní A	Předávací rozhraní B	Transparence	Transparence 802.1q
764	33				5084806	Ústecký kraj	Most	Most	Most	Václava Řezáče	224	3				10M	SLA-99,5	ZAL-0	RJ-45	RJ-45	TRAN-S	TRUNK-ANO
871					5084806	Ústecký kraj	Most	Most	Most	Václava Řezáče	224	3				20M	SLA-99,5	ZAL-0	RJ-45	RJ-45	TRAN-S	TRUNK-ANO
341					5084806	Ústecký kraj	Most	Most	Most	Václava Řezáče	224	3				10M	SLA-99,5	ZAL-0	RJ-45	RJ-45	TRAN-S	TRUNK-ANO
157					5084806	Ústecký kraj	Most	Most	Most	Václava Řezáče	224	3				20M	SLA-99,5	ZAL-0	RJ-45	RJ-45	TRAN-S	TRUNK-ANO
224	3				8162085	Ústecký kraj	Most	Nová Ves v Horách	Nová Ves v Horách		227	0				10M	SLA-99,5	ZAL-0	RJ-45	RJ-45	TRAN-S	TRUNK-ANO
1124					9249516	Ústecký kraj	Louny	Podboř any	Podbořany	Hlubanská	314					10M	SLA-99,5	ZAL-0	RJ-45	RJ-45	TRAN-S	TRUNK-ANO
273					20239831	Ústecký kraj	Teplice	Teplice	Trnovany	Masarykova třída	1363					20M	SLA-99,5	ZAL-0	RJ-45	RJ-45	TRAN-S	TRUNK-ANO
521	46				17749379	Ústecký kraj	Ústí nad Labem	Ústí nad Labem	Božtěšice	Petrovická	174					10M	SLA-99,5	ZAL-0	RJ-45	RJ-45	TRAN-S	TRUNK-ANO
223					17839912	Ústecký kraj	Ústí nad Labem	Ústí nad Labem	Ústí nad Labem- centrum	Dlouhá	3096	2				10M	SLA-99,5	ZAL-0	RJ-45	RJ-45	TRAN-S	TRUNK-ANO
435	10				17839912	Ústecký kraj	Ústí nad Labem	Ústí nad Labem	Ústí nad Labem- centrum	Dlouhá	3096	2				20M	SLA-99,5	ZAL-0	RJ-45	RJ-45	TRAN-S	TRUNK-ANO
1213	13				20239831	Ústecký kraj	Teplice	Teplice	Trnovany	Masarykova třída	1363	0				10M	SLA-99,5	ZAL-0	RJ-45	RJ-45	TRAN-S	TRUNK-ANO
124	2				20239831	Ústecký kraj	Teplice	Teplice	Trnovany	Masarykova třída	1363	0				10M	SLA-99,5	ZAL-0	RJ-45	RJ-45	TRAN-S	TRUNK-ANO
377					17839912	Ústecký kraj	Ústí nad Labem	Ústí nad Labem	Ústí nad Labem- centrum	Dlouhá	3096	2				10M	SLA-99,5	ZAL-0	RJ-45	RJ-45	TRAN-S	TRUNK-ANO
3096	2				9347020	Ústecký kraj	Ústí nad Labem	Velké Březno	Valtířov		113	0				10M	SLA-99,5	ZAL-0	RJ-45	RJ-45	TRAN-S	TRUNK-ANO
874	94				20239831	Ústecký kraj	Teplice	Teplice	Trnovany	Masarykova třída	1363	0				20M	SLA-99,5	ZAL-0	RJ-45	RJ-45	TRAN-S	TRUNK-ANO
1124					9259074	Ústecký kraj	Louny	Žatec	Žatec	Dlouhá	111					40M	SLA-99,5	ZAL-0	RJ-45	RJ-45	TRAN-S	TRUNK-ANO

