



**Dodatek č. 1**  
**ke Smlouvě o partnerství s finančním příspěvkem v rámci projektu**  
**„Implementace Krajského akčního plánu II Středočeského kraje“**  
uzavřené dne 16.09.2020 s číslem: S-5813/ŠKS/2020/1

**Středočeský kraj**

se sídlem Zborovská 11, 150 21 Praha 5  
zastoupený Mgr. Milanem Váchou, radním pro oblast vzdělávání a sportu  
IČ: 70891095  
DIČ: CZ70891095  
bankovní spojení PPF banka a.s., číslo účtu   
(dále jen „Příjemce“)

a

**Střední průmyslová škola strojírenská a Jazyková škola s právem státní jazykové zkoušky, Kolín IV, Heverova 191**

se sídlem Heverova 191, Kolín IV, 280 02 Kolín  
zastoupené Ing. Jaromírem Kratochvílem, ředitelem školy  
IČ: 48665860, DIČ: CZ48665860  
bankovní spojení   
(dále jen „Partner“)

uzavřely níže uvedeného dne, měsíce a roku tento Dodatek č. 1 ke Smlouvě o partnerství s finančním příspěvkem v rámci projektu „Implementace Krajského akčního plánu II Středočeského kraje“ ze dne 16. 09. 2020 (dále jen „Smlouva“)

**Článek 1**  
**Předmět dodatku**

1. Předmětem dodatku je snížení celkového finančního podílu Příjemce, změna přílohy č. 2 - Monitorovací indikátory a přílohy č. 3 - Žádost o podporu.
2. Smluvní strany se dohodly, že **článek IV** Financování projektu, **odstavec 2.** Smlouvy se mění tak, že původní text se nahrazuje textem následujícího znění:

*Výdaje na činnosti, jimiž se Příjemce a Partner podílejí na Projektu, jsou podrobně rozepsány v žádosti o podporu, která tvoří přílohu č. 3 Smlouvy.*

*Celkový finanční podíl Příjemce a Partnera na Projektu činí:*

*a) Příjemce: 136 284 365,83 Kč*

*b) Partner: 15 454 319,21 Kč*

3. Smluvní strany se dále dohodly na změně Smlouvy, a to tak, že příloha č. 2 Smlouvy se nahrazuje novou přílohou, která tvoří přílohu č. 1 tohoto dodatku, příloha č. 3 Smlouvy se nahrazuje novou přílohou, která tvoří přílohu č. 2 tohoto dodatku.

## **Článek 2** **Závěrečná ustanovení**

1. Tento dodatek nabývá platnosti dnem podpisu obou smluvních stran a účinnosti dnem jeho zveřejnění v registru smluv, které provede Příjemce.
2. Tento dodatek je vyhotoven ve třech stejnopisech, z nichž každý má platnost originálu. Dva stejnopisy si ponechá Příjemce a jeden stejnopis Partner.
3. Tento dodatek byl v souladu s § 23 zákona č. 129/2000 Sb., o krajích (krajské zřízení), ve znění pozdějších předpisů, schválen Radou Středočeského kraje Usnesením č. 068-21/2021/RK ze dne 13.5.2021.
4. Ostatní ujednání Smlouvy zůstávají beze změn.
5. Nedílnou součástí tohoto dodatku jsou přílohy:

Příloha č. 1 k dodatku Smlouvy – Příloha č. 2 ke Smlouvě – Monitorovací indikátory  
Příloha č. 2 k dodatku Smlouvy – Příloha č. 3 ke Smlouvě – Žádost o podporu

V Praze dne .....

V Kolíně dne



Příjemce

Partner

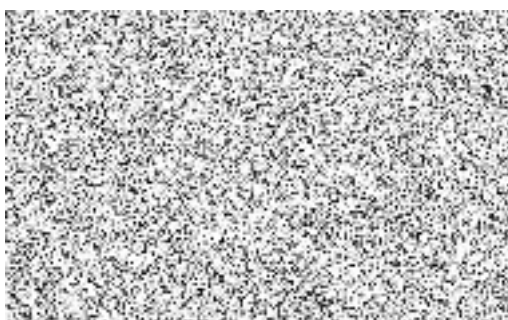

.....