

**Městská část Praha 12**

Úřad městské části  
Písková 830/25  
143 12 Praha 412

IČ: 00231151  
DIČ: CZ00231151

**OBJEDNÁVKA****č. 17-2021-0026**

(číslo objednávky uvádějte vždy na faktuře)

Vyřizuje:   
tel.:  
e-mail:  
fax:

Banka:

Č. účtu: /

ORJ: 0017

ÚZ:

Zařízení: Odbor dopravy

**Dodavatel**

A S K O spol. s r.o.

Mladých Běchovic 612  
19011 Praha 9

IČ: 48111023

DIČ: CZ48111023

Objednáváme u Vás, podle platných právních norem o dodávce a odběru zboží a služeb:

Popis	Cena (Kč)
<p>úprava křižovatky u parkoviště Sofijské nám. v Praze 12, potřebné výměry jsou uvedeny v situačním náčrtku (viz příloha č. 2) objednávky a provedení úpravy křižovatky bude provedeno na základě osobního jednání na místě konaného dne 19. 5. 2021.</p> <p>Přílohou objednávky je cenová nabídka ze dne 26. 05. 2021 (viz příloha č. 1)</p> <p>Termín dokončení do 15. 06. 2021</p> <p>Předání dokončené zakázky bude provedeno po výzvě zhotovitele fyzickou kontrolou za účasti zástupců obou smluvních stran a sepsáním předávacího protokolu podepsaného zástupci obou smluvních stran.</p> <p>Lhůta splatnosti faktury je 30 dní ode dne dodání faktury objednateli.</p> <p>DPH odvede dodavatel.</p>	
<b>Cena včetně DPH:</b>	<b>65324.87 Kč</b>

Cena je uvedena na základě Vaší nabídky.

Podléhá-li objednávka zveřejnění podle zákona č. 340/2015 Sb., o registru smluv, plní tuto povinnost objednatel.

Datum: 26.05.2021 00:00:00

Vystavil:  ved. odd. tech.,  
dopravy

Schválil – správce rozpočtu:  ekonom odboru  
dopravy

Schválil - příkazce operace:   
vedoucí odboru dopravy

Odsouhlasil:   
1. místostarosta

Podpis: Akceptace objednávky:

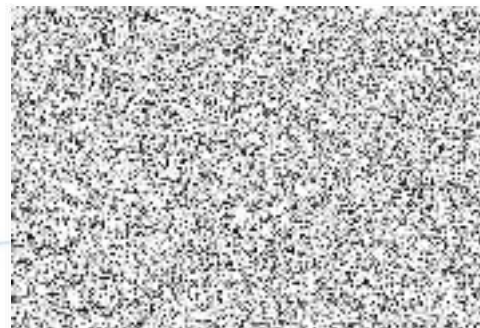
**ASKO** -3-

ASFALTOVÉ KOMUNIKACE  
Mladých Běchovic 612  
190 11 Praha – Běchovice  
IČ: 48111023, DIČ: CZ48111023

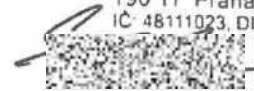



Firma: **Městská část Praha 12**  
Adresa: **Písková 830/25**  
**143 00 Praha - Modřany**  
Vyřizuje: **Aleš Šindelář**  
Tel.: **607 028 614**  
E-mail: **Sindelar.aues@praha12.cz**

**Cenová nabídka č.053/21/J**  
**„Oprava křižovatky u parkoviště Sofijské nám. V Praze 12“**

popis činnosti	m.j.	výměra	Kč/mj	Celkem
Frézování do tl. 50 mm	m <sup>2</sup>	18,5	120,0	2 220,00
Odstranění podkladních vrstev do tl. 380 mm	m <sup>2</sup>	30,0	304,0	9 120,00
Vybourání stávajících obrub	m	18,5	60,0	1 110,00
Řezání, frézování drážky, vč. vyplnění spár modifikovanou asfaltovou záplivkou	m	19,5	75,0	1 462,50
Spojovací postřik 0,3kg/m <sup>3</sup>	m <sup>2</sup>	30,0	15,0	450,00
Doplnění (osazení a kotvení) žulových obrub do betonového lože včetně, obruby	m	9,5	590,0	5 605,00
Obrusná vrstva ACO 11+, tl. 40mm	m <sup>2</sup>	30,0	276,0	8 280,00
Podkladní vrstva ACP 16+ tl. 60mm	m <sup>2</sup>	30,0	378,0	11 340,00
Podkladní vrstva betonová SC C8/10, tl. 150mm	m <sup>2</sup>	30,0	330,0	9 900,00
Podkladní vrstva Štěrkodrť ŠD 0/32, dp tl. 150mm, včetně hutnění	m <sup>2</sup>	30,0	150,0	4 500,00
<b>Celkem bez DPH</b>				<b>53 987,50</b>

**Cena:**

Cena zahrnuje: Uvedené práce vč. dodání materiálů, dopravu materiálů, likvidace odpadů, stěhování mechanismů.

**Stavební připravenost:** Vykližené a vyčištěné staveniště bez překážek pro provedení požadovaných prací.

**Platební podmínky:** splatnost faktur 30dní

**Doba realizace:** 5dní

**Záruční doba:** 48měsíců

**Platnost nabídky:** do 31. 12. 2021

V Praze dne 25.5.2021



Vypracoval  
**Jaroslav Souček**  
tel.: 725 691 405

**Úprava křižovatky u parkoviště Sofijské nám. v Praze 12**

Vybourání stávající žulové obruby v délce cca. 18,5m. **Osazení** vybourané žulové obruby v délce cca. 9,5m. **Vyznačená plocha opatřena novým asfaltovým povrchem o ploše cca. 30 m<sup>2</sup>, zálivka cca. 19,5 m.**

**PRŮJEZD TRAMVAJÍ A VOZIDEL MUSÍ BÝT PŘI REALIZACI STAVBY ZACHOVÁN. !!! POZOR NA TROLEJOVÉ VEDENÍ !!!**

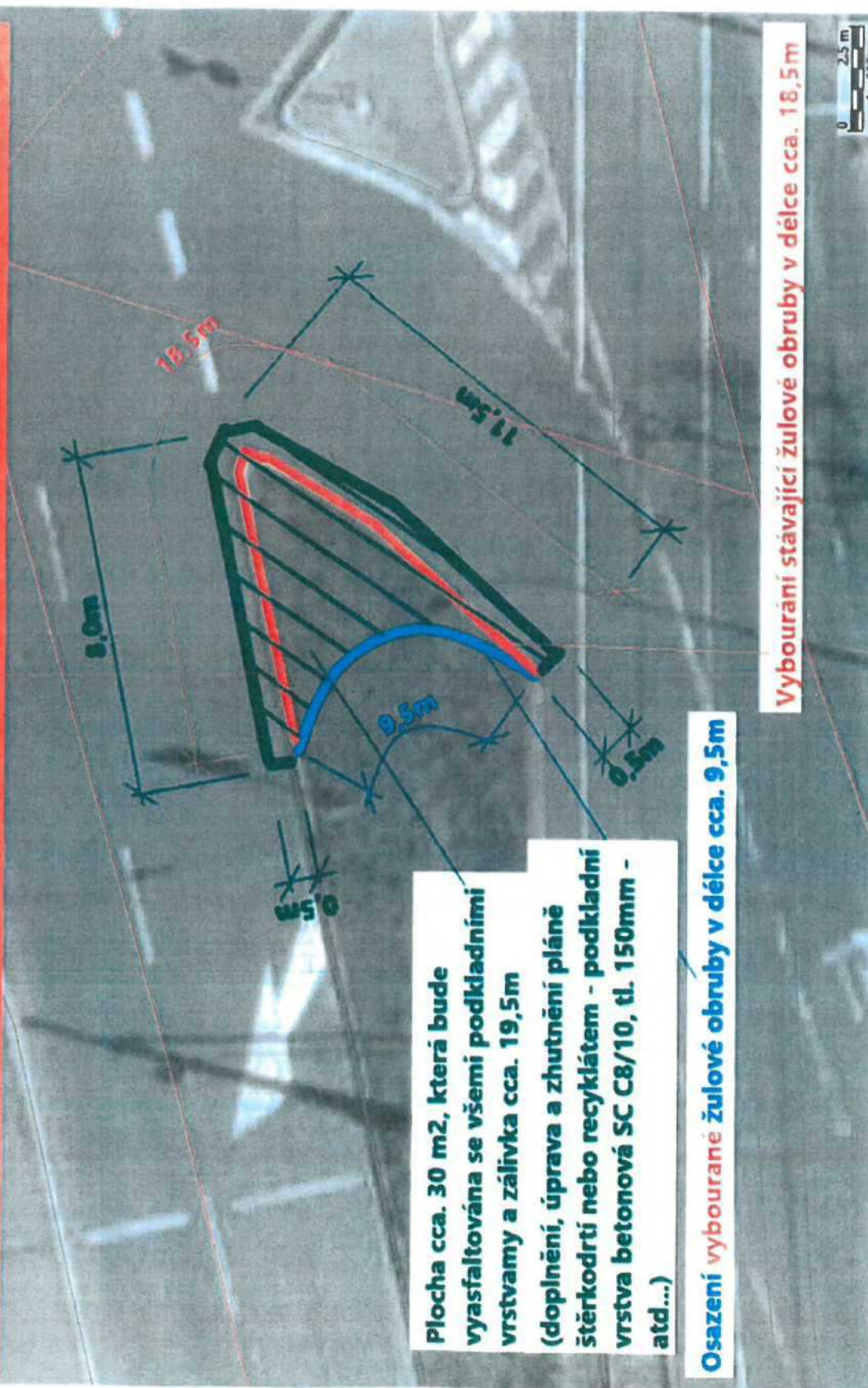

Plocha cca. 30 m<sup>2</sup>, která bude vyasfaltována se všemi podkladními vrstvami a zálivka cca. 19,5m (doplnění, úprava a zhutnění pláňe šterkodrtí nebo recyklátem - podkladní vrstva betonová SC C8/10, tl. 150mm - atd...)

**Osazení vybourané žulové obruby v délce cca. 9,5m**

**Vybourání stávající žulové obruby v délce cca. 18,5m**

