

Dodatek č.5
k nájemní smlouvě č. 241 195

Lesy České republiky, s.p.

se sídlem Hradec Králové 8, Přemyslova 1106, PSČ 501 68,
bankovní spojení : Komerční banka a.s., pobočka Rumburk, číslo účtu : 3995060207/0100
IČ : 421 964 51, DIČ : CZ42196451,
zapsané v OR u KS Hradec Králové, oddíl AXII, vložka 540,
jednatel : Ing. Svatopluk Sýkora, generální ředitel Lesů České republiky, s.p.,

jako pronajímatel na straně jedné (dále jen pronajímatel)

a

Kamenolom Císařský a.s.

se sídlem Praha 9, ke Klíčovu 9, PSČ 190 00,
IČ : 49101811, DIČ: CZ49101811,
zapsané v OR u Městského soudu v Praze, oddíl B, vložka 14475,
zastoupenou : Bc. Josef Lapšo, prokurista,

jako nájemce na straně druhé (dále jen nájemce)

Pronajímatel a nájemce se dohodli na těchto změnách smlouvy č. 241 195 ze dne 31. 8. 2005 :

I.

1. Ke změně nájemní smlouvy č. 241 195 ze dne 31.8.2005 dochází z důvodu změny výměry pronajatých ploch dle skutečného způsobu využití doloženého nájemcem.

II.

1. Tímto dodatkem se mění v článku I. odstavec 1. a 2. „ Příloha č. 1 a Příloha č. 2, které jsou nedílnou součástí této smlouvy “. Stávající přílohy č. 1 a č. 2 pozbývají platnosti. Ostatní ujednání odstavce 1. a 2. článku I. zůstávají v platnosti.

III.

1. Článek III. odst. 1. smlouvy se ruší a nahrazuje se tímto zněním :
Nájemné bylo sjednáno dohodou. Cena nájmu je stanovena s odlišením dle způsobu využití takto :
a) plocha aktivní – přímo využívaná k dobývání ložiska nerostů
 $64\ 830\ m^2 \times 9,78\ Kč/m^2 = 634\ 037,-\ Kč$
b) plocha neaktivní – nepřímo využívaná k dobývání ložiska nerostů
 $260\ 902\ m^2 \times 1,78\ Kč/m^2 = 464\ 406,-\ Kč$

Celkové roční nájemné za pozemky uvedené v čl. I. činí částku : 1 098 443,- Kč bez DPH
(634 037,- Kč + 464 406,- Kč)
(slovy : jedenmiliondevadesátosmtisícčtyřistačtyřicet tři korun českých).

IV.

1. Dodatek č. 5 nabývá platnosti a účinnosti dnem jeho podpisu oběma smluvními stranami.

V.

1. Tento dodatek je nedílnou součástí nájemní smlouvy č. 241 195 ze dne 31.8.2005.
2. Všechna ostatní ujednání stávající nájemní smlouvy č. 241 195 zůstávají beze změn.
3. Dodatek č. 5 je vyhotoven ve čtyřech (4) stejnopisech, z nichž po podpisu dva (2) obdrží pronajímatel a dva (2) nájemce.

V Hradci Králové, dne : 16. 06. 2010

V Praze, dne : 16. 6. 2010

Pronajímatel:



Ing. Svatopluk Sýkora
generální ředitel
Lesy České republiky, s.p.
Přemyslova 1106, 501 08 Hradec Králové
IČ: 42196451, DIČ: CZ42196451

Nájemce :

Kamenolom Císařský a.s.
Ke Klíčovu 9, 190 00 Praha 9
Tel.: 567574850, Fax: 567574805
IČO: 49101811, DIČ: CZ49101811
-2-

Bc. Josef Lapšo
prokurista

Přílohy :

- č. 1 Výměry pronajatých ploch dle způsobu využití – soupis pronajatých pozemků
- č. 2 Mapa nájemních vztahů s LČR , období leden – prosinec 2010
- č. 3 Výpis z obchodního rejstříku nájemce ze dne 15.4.2010

K uzavření dodatku bylo dále doloženo :

Nájemní smlouva č. 241 195 ze dne 31.8.2005,
Rozhodnutí o povolení dočasného odnětí plnění funkcí lesa na dobu do 31.3. 2030 vydané Krajským úřadem Ústeckého kraje dne 1.3.2005 pod č.j. 8693 s nabytím právní moci dne 23.3.2005.

SOUPIS PRONAJATÝCH POZEMKŮ

Iom Cisařský

kat. území	č. parcely	druh pozemku	způsob využití	výměra [m ²]	sazba [Kč/m ²]	nájemné [Kč]
Cisařský	1285/1	ostatní plocha	n	212	1,78	377
Cisařský	1286/1	ostatní plocha	n	1 206	1,78	2 147
Cisařský	1286/2	ostatní plocha	n	611	1,78	1 088
Cisařský	1336/1	ostatní plocha	n	21 529	1,78	38 322
Cisařský	1604/1	ostatní plocha	n	174 647	1,78	310 872
Cisařský	1604/1	ostatní plocha	v	23 804	9,78	232 803
Cisařský	1604/2	ostatní plocha	n	14 153	1,78	25 192
Cisařský	1604/2	ostatní plocha	v	14 655	9,78	143 326
Cisařský	1604/4	ostatní plocha	n	24 117	1,78	42 928
Cisařský	1604/4	ostatní plocha	v	26 371	9,78	257 908
Velký Šenov	1073/1	ostatní plocha	n	1 608	1,78	2 862
Velký Šenov	1085/2	ostatní plocha	n	1 256	1,78	2 236
Velký Šenov	1086/1	ostatní plocha	n	360	1,78	641
Velký Šenov	1109/1	ostatní plocha	n	20 476	1,78	36 447
Velký Šenov	1109/2	ostatní plocha	n	727	1,78	1 294
celkem				325 732		1 098 443

v - plochy přímo využívané k těžbě nerostů

(Vlastní těžba nerostů, umístění technologické linky a odvalu, rozebrání KO ve "starém lomů")
 n - plochy v daném období přímo nevyužívané k dobývání nerostů
 (těžební rezerva na další období, přístupové komunikace, apod)

16. 03. 2010

osy České republiky, s.p.
 Remysova 1106, 501 68 Hradec Králové
 IČ: 42196451, DIČ: CZ42196451

[30]

 OKAS
 CAROLUP
 Křehovským Cisařský a.s., lom Cisařský,
 +07 77 Služkov
 Telefon +42 008 33244 E-mail cisařsky@okas.cz
 IČ: 261910113

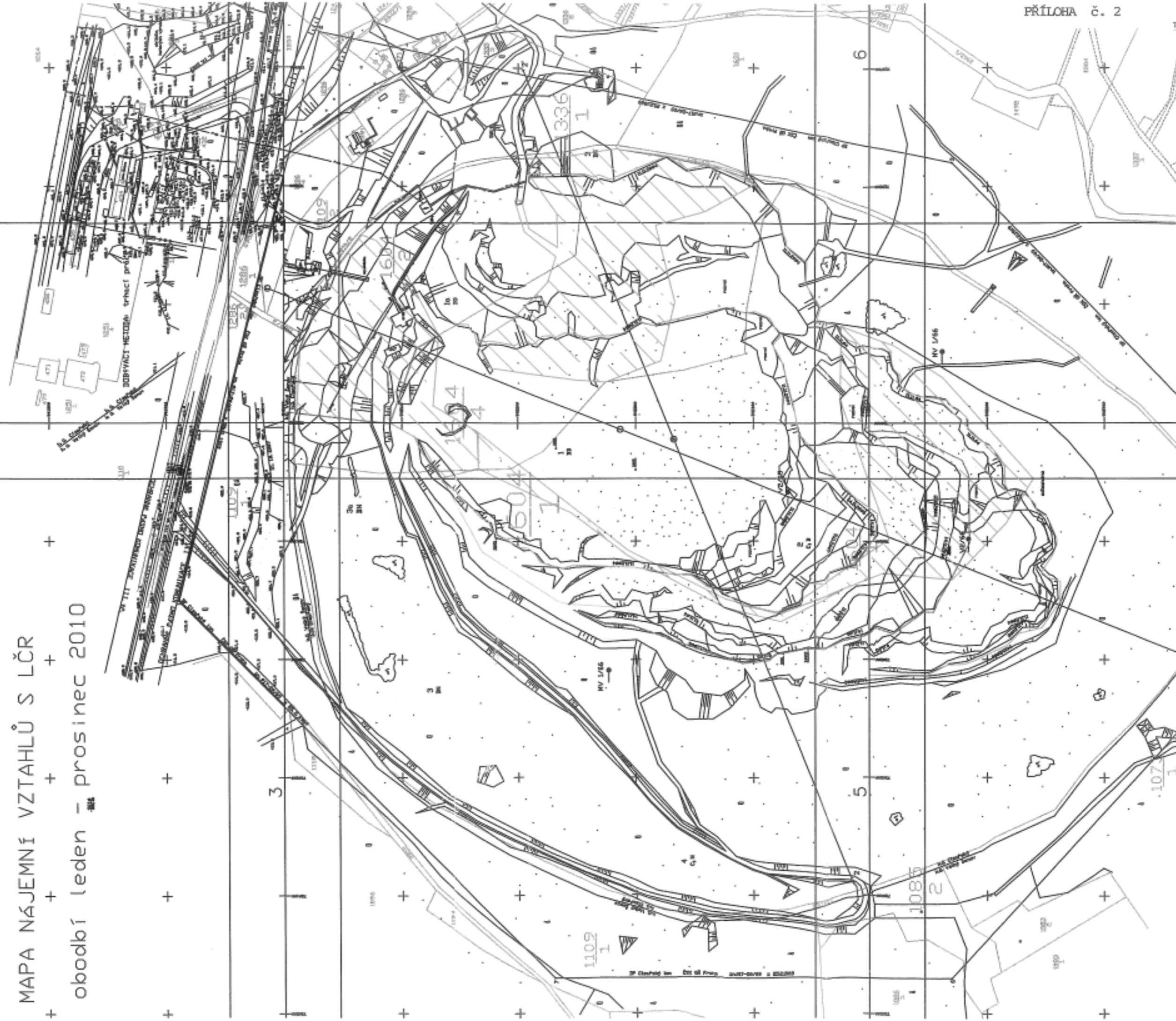

MAPA NÁJEMNÍ VZTAHLŮ S LČR
období leden - prosinec 2010



Tento výpis elektronicky podepsal "MĚSTSKÝ SŮD V PRAZE [IČ 00115660]" dne 15.4.2010 v 10:08:51 pro zákonem daňového poskytovatele ověřeného výstupu (výtisku) s obchodního rejstříku: EPVid: tgi7q5g5ln7o3jalz4

V ý p í s

z obchodního rejstříku, vedeného
Městským soudem v Praze
oddíl B, vložka 14475

Datum zápisu: 1. ledna 1994

Obchodní firma: Kamenolom Císařský a.s.

Sídlo: Praha 9, Ke Kličovu 9, PSČ 190 00

Identifikační číslo: 491 01 811

Právní forma: Akciová společnost

Předmět podnikání:

- zpracování kamene
- koupě zboží za účelem jeho dalšího prodeje a prodej
- provozování čerpací stanice s palivy a maziv

Předmět činnosti:

- hornická činnost dle § 2 písm. b), c), d), e) a i) zákona č. 61/1988 Sb., o hornické činnosti, výbušninách a o státní báňské správě, v platném znění

Statutární orgán - představenstvo:

člen představenstva: Alain Jeziorny, dat.nar. 19.10.1963

Budapešť, Hankoczy utca 4-6, 1022

Maďarská republika

den vzniku členství v představenstvu: 15. prosince 2008

předseda představenstva: Ing. Jaroslav Jarábek, MBA,

r.č. 640325/6244

Košice, Muránska 2, PSČ 040 01

Slovenská republika

den vzniku funkce: 16. prosince 2008

den vzniku členství v představenstvu: 5. května 2008

místopředseda představenstva: Ing. Martin Stengl, Ph.D.,

r.č. 710820/1243

Jihlava, Čížov 65, PSČ 586 01

den vzniku funkce: 16. prosince 2008

den vzniku členství v představenstvu: 15. prosince 2008

Jednání jménem společnosti:

Jménem společnosti jednají vždy dva členové představenstva společně a za společnost podepisují tak, že k obchodnímu jménu společnosti připojí svůj podpis.

Prokura:

Podle ověřovací knihy Městského (řádu B44) nad Radbuzou: požadové číslo viděleců
tento úpis(á) - číselný(á) úpis - fotokopie obsahující stran(y)
souhlasí doslovně s předloženou listinou, z níž byl(a) pořízeno
a tato listina je
- prvopisem
- ověřenou vidělcovanou listinou
- opisem nebo kopíí pořízenou ze spisu
- stejnopisem stran
obshující stran
V Bělé nad Radbuzou dne: 15. 04. 2010
Otisk úředního Jméno a příjmení ověřující osoby, která vidělec
razítka: provedla včetně jejího podpisu.



Bc. Josef Lapšo, r.č. 660829/1085
Jihlava, Na Dolech 39, PSČ 586 01
Prokurista jedná za společnost samostatně. Prokurista se
podepisuje tím způsobem, že k vytištěné nebo jinak napsané
firmě podnikatele, za kterého jedná, připojí dodatek
označující prokuru a svůj vlastnoruční podpis.

Dozorčí rada:

člen dozorčí rady: Philippe Quillien, dat.nar. 07.06.1953
Verrieres le Buisson, chemin de la Sabloniere 4, 91370
Francouzská republika
den vzniku členství v dozorčí radě: 19.srpna 2009

člen dozorčí rady: Guillaume Sauvaget, dat.nar. 20.08.1964
Solymer, Jozsef utca 11, 2083
Maďarská republika
den vzniku členství v dozorčí radě: 15.prosince 2008

předseda dozorčí rady: Alain Benquet, dat.nar. 21.05.1946
Paříž, Rue Pierre Guerin 10, 75016
Francouzská republika
den vzniku funkce: 11.června 2009
den vzniku členství v dozorčí radě: 16.května 2007

Jediný akcionář:

COLAS SA
Boulogne Billancourt, 7 Place René Clair 92653
Francouzská republika
zapsaný v obchodním rejstříku v Nanterre pod číslem 552 025
314

Akcie:

2 800 ks akcie na jméno ve jmenovité hodnotě 100 000,- Kč

Základní kapitál: 280 000 000,- Kč
Splaceno: 280000000 Kč

----- Správnost tohoto výpisu se potvrzuje -----

Městský soud v Praze

chodní rejstřík - výpisy platných

věřuji pod pořadovým číslem **BelaNR/467/10**, že tato listina, která vznikla převedením výstupu z informačního systému veřejné správy z elektronické podoby do podoby listinné, skládající se z 2 listů, se doslovně shoduje s obsahem výstupu z informačního systému veřejné správy v elektronické podobě.

Ověřující osoba: **Sudová Dana**

Bělá nad Radbuzou dne 15.04. 2010

Podpis 

