

Česká republika – Státní pozemkový úřad

sídlo: Husinecká 1024/11a, 130 00 Praha 3 – Žižkov

IČO: 01312774

DIČ: CZ 01312774

za který právně jedná Ing. Pavel Zajiček vedoucí pobočky Břeclav

adresa: nám. T. G. Masaryka 2957/9a, 690 02 Břeclav

na základě oprávnění vyplývajícího z platného Podpisového řádu Státního pozemkového úřadu účinného ke dni právního jednání

bankovní spojení: Česká národní banka

číslo účtu: **110015-3723001/0710**

(dále jen „propachtovatel“)

– na straně jedné –

a

Rolnická a.s. Hroznová Lhota

sídlo: č.p. 202, Kozojídky, PSČ 696 63

IČO: **652 78 941**

DIČ: CZ 65278941

Zapsána v obchodním rejstříku vedeném Krajským soudem v Brně, oddíl B, vložka 1975

osoba oprávněná jednat za právnickou osobu Ing. Pavel Solařík, předseda představenstva

bankovní spojení: Komerční banka, a.s.

číslo účtu: 1908610217/0100

(dále jen „pachtýř“)

– na straně druhé –

uzavírají podle ustanovení § 2332 a násl. zákona č. 89/2012 Sb., občanský zákoník, ve znění pozdějších předpisů (dále jen „OZ“), tuto

**PACHTOVNÍ SMLOUVU
č. 61N20/24****ČI. I**

Propachtovatel je ve smyslu zákona č. 503/2012 Sb., o Státním pozemkovém úřadu a o změně některých souvisejících zákonů, ve znění pozdějších předpisů, příslušný hospodařit s těmito zemědělskými pozemky ve vlastnictví státu vedenými u Katastrálního úřadu pro Jihomoravský kraj Katastrálního pracoviště Hodonín

obec	kat. území	druh evid.	parcela č.	výměra m ²	druh pozemku
Hroznová Lhota	Hroznová Lhota	KN	312 (část)	3615	orná půda
Hroznová Lhota	Hroznová Lhota	KN	1011/30 (část)	1564	orná půda
Hroznová Lhota	Hroznová Lhota	KN	2380/564	219	orná půda
Hroznová Lhota	Hroznová Lhota	KN	2560	1120	orná půda
Hroznová Lhota	Hroznová Lhota	KN	3299/240	37	ostatní plocha*
Hroznová Lhota	Hroznová Lhota	KN	3299/352	44	ostatní plocha*
Hroznová Lhota	Hroznová Lhota	KN	3299/384	48	ostatní plocha*

Hroznová Lhota	Hroznová Lhota	KN	3299/448 (část)	2	ostatní plocha*
Hroznová Lhota	Hroznová Lhota	KN	3299/480 (část)	32	ostatní plocha*
Hroznová Lhota	Hroznová Lhota	KN	3393 (část)	1106	orná půda
Hroznová Lhota	Hroznová Lhota	KN	3551/12 (část)	14	ostatní plocha*
Celkem:				7801	

*pozemky jsou užívány v překryvu jako orná půda

obec	kat. území	druh evid.	parcela č.	výměra m ²	druh pozemku
Kněždub	Kněždub	KN	799/3 (část)	162	ostatní plocha*
Kněždub	Kněždub	KN	799/5 (část)	101	ostatní plocha*
Kněždub	Kněždub	KN	799/7 (část)	5	ostatní plocha*
Kněždub	Kněždub	KN	954/2 (část)	1863	orná půda
Kněždub	Kněždub	KN	954/4	163	orná půda
Kněždub	Kněždub	KN	954/5 (část)	110	orná půda
Kněždub	Kněždub	KN	1168/2	1692	orná půda
Kněždub	Kněždub	KN	5778/109 (část)	3382	trvalý travní porost
Celkem:				7478	

*pozemky jsou užívány v překryvu jako orná půda

obec	kat. území	druh evid.	parcela č.	výměra m ²	druh pozemku
Tasov	Tasov nad Veličkou	KN	343/4 (část)	5	ostatní plocha*
Tasov	Tasov nad Veličkou	KN	360/1	60	ostatní plocha*
Tasov	Tasov nad Veličkou	KN	2522 (část)	545	orná půda
Tasov	Tasov nad Veličkou	KN	2619/5 (část)	91	ostatní plocha*
Tasov	Tasov nad Veličkou	KN	2619/68 (část)	47	ostatní plocha*
Tasov	Tasov nad Veličkou	KN	3068 (část)	1897	orná půda
Celkem:				2645	

*pozemky jsou užívány v překryvu jako orná půda

obec	kat. území	druh evid.	parcela č.	výměra m ²	druh pozemku
Veselí nad Moravou	Veselí-Předměstí	KN	7125 (část)	1876	vinice
Veselí nad Moravou	Veselí-Předměstí	KN	7169	2096	orná půda
Celkem:				3972	

obec	kat. území	druh evid.	parcela č.	výměra m ²	druh pozemku
Žeraviny	Žeraviny	KN	1307/2	582	orná půda

jak je uvedeno ve výpisech z LV, které jsou spolu s grafickými přílohami, přílohou č. 1 – výpočet ročního pachtovného a přílohou č. 2- výpočet alikvotní části ročního pachtovného nedílnou součástí této smlouvy. Výměry částí pozemků byly určeny dle informací z programu LPIS.

Čl. II

Propachtovatel přenechává pachtýři pozemky uvedené v čl. I této smlouvy do užívání za účelem:

- **provozování zemědělské činnosti.**

Čl. III

Pachtýř je povinen:

- a) užívat pozemky řádně v souladu s jejich účelovým určením a v souladu s podmínkami ochrany přírody a podmínkami omezujícími hospodářské využití uvedenými v zákoně č. 114/1992 Sb., o ochraně přírody a krajiny, ve znění pozdějších předpisů, tj. především dodržovat plán péče o národní přírodní rezervace, přírodní rezervace, národní přírodní památky, přírodní památky a chráněné krajinné oblasti ve smyslu ustanovení § 38 tohoto zákona a zásady péče o národní park ve smyslu § 38a tohoto zákona,
- b) užívat pozemky řádně v souladu s jejich účelovým určením, hospodařit na nich způsobem založeným na střídání plodin a hnojení organickou hmotou ve dvou až čtyřletých cyklech podle fyzikálních vlastností půdy, způsobu hospodaření a nároků pěstovaných rostlin,
- c) dodržovat povinnosti vyplývající ze zákona č. 326/2004 Sb., o rostlinolékařské péči a o změně některých souvisejících zákonů, ve znění pozdějších předpisů,
- d) dodržovat zákaz hospodářské činnosti vyvolávající erozi a další degradaci půdy a používání toxických a jiných škodlivých látek s dlouhodobým reziduálním účinkem, dodržovat ustanovení § 3 odst. 1 zákona č. 334/1992 Sb., o ochraně zemědělského půdního fondu, ve znění pozdějších předpisů,
- e) umožnit propachtovateli provádění kontroly k bodům a) až d) formou nahlédnutí do evidence rozborů a vstupem na pozemky,
- f) dodržovat povinnosti vyplývající ze zákona č. 449/2001 Sb., o myslivosti, ve znění pozdějších předpisů,
- g) provádět podle podmínek sběr kamene,
- h) vyžádat si souhlas propachtovatele při realizaci zúrodňovacích opatření, likvidaci a zakládání trvalých porostů na pozemcích nebo při provádění změny druhu pozemku,
- i) trpět věcná břemena, resp. služebnosti spojené s pozemky, jež jsou předmětem pachtu,
- j) platit v souladu se zákonnou úpravou daň z nemovitých věcí za propachtované pozemky, jež jsou předmětem pachtu.**

Čl. IV

- 1) Tato smlouva se uzavírá **od 1.1. 2021** na dobu neurčitou.
- 2) Právní vztah založený touto smlouvou lze ukončit vzájemnou písemnou dohodou smluvních stran nebo jednostrannou písemnou výpovědí.

3) Pacht lze v souladu s ustanovením § 2347 OZ vypovědět v dvanáctiměsíční výpovědní době, a to vždy jen k 1. říjnu běžného roku.

4) Stane-li se pachtýř ze zdravotních důvodů nezpůsobilý na pozemcích hospodařit, má dle ustanovení § 2348 OZ právo vypovědět pacht v tříměsíční výpovědní době.

5) Propachtovatel může v souladu s ustanovením § 2334 OZ vypovědět pacht bez výpovědní doby, jestliže pachtýř propachtuje propachtované pozemky jinému, přenechá-li je k užívání nebo změni-li hospodářské určení pozemků, anebo způsob jejich užívání nebo požívání bez propachtovatelova předchozího souhlasu.

6) Vznikne-li k plnění funkcí státu nebo jiných úkolů v rámci působnosti nebo stanoveného předmětu činnosti propachtovatele anebo pro realizaci veřejně prospěšné stavby nebo z důvodu jinak určeného veřejného zájmu, potřeba uvolnit předmět pachtu nebo jeho část, tj. např. jednotlivý pozemek nebo jeho část, má propachtovatel právo jednostranně zúžit předmět této smlouvy a ukončit pacht pozemku či jeho části tak, že skončí uplynutím tří měsíců ode dne doručení oznámení pachtýři o zúžení předmětu této smlouvy. Ostatní propachtované pozemky či části pozemků nedotčené touto potřebou zůstávají nadále předmětem této smlouvy.

7) Pachtýř s jednostranným ukončením pachtu pozemku či jeho části z důvodu potřeby uvolnění k plnění funkcí státu nebo jiných úkolů v rámci působnosti nebo stanoveného předmětu činnosti pronajímatele anebo pro realizaci veřejně prospěšné stavby nebo z důvodu jinak určeného veřejného zájmu výslovně souhlasí a stvrzuje, že nebude z titulu tohoto ukončení smlouvy uplatňovat žádné náhrady ani majetkové nároky a sankce.

Čl. V

1) Pachtýř je povinen platit propachtovateli pachtovné.

2) Pachtovné se platí **ročně pozadu** vždy k 1. 10. běžného roku.

3) Roční pachtovné se stanovuje dohodou ve výši **6 654,- Kč** (slovy: **šesttisícšestsetpadesátčtyři** korun českých), jak je rovněž vypočteno v nedílné příloze č. 1.

Výpočet: k.ú. Hroznová Lhoťa-orná, ostatní plocha-	7795 m ² x 13,11,-Kč/m ² x 2,2%=2250,-Kč;
k.ú. Kněždub- orná, ostatní plocha-	7391 m ² x 10,77,-Kč/m ² x 2,2%=1772,-Kč;
k.ú. Tasov nad Veličkou-orná, ostatní plocha-	2645 m ² x 12,66,-Kč/m ² x 2,2%= 737,- Kč;
k.ú. Veselí-Předměstí- orná, vinice- pozemky-	3972 m ² x 12,65,-Kč/m ² x 2,2%=1105,-Kč;
-trv.porost-	1876 m ² x 12,65,-Kč/m ² x 3%= 712,-Kč;
k.ú. Žeraviny- orná půda-	582 m ² x 6,13,-Kč/m ² x 2,2%= <u>78,-Kč</u>
	6654,-Kč

4) Pachtovné za období od účinnosti smlouvy do 30. 9. 2021 včetně činí **4 977 Kč** (slovy: **čtyřtisícdevětsetšedesátšedm** korun českých) a bude uhrazeno k 1. 10. 2021, jak je vypočteno v nedílné příloze č. 2.

5) Pachtovné bude hrazeno převodem na účet propachtovatele vedený u České národní banky, číslo účtu **110015-3723001/0710**, variabilní symbol **6112024**.

Zaplacením se rozumí připsání placené částky na účet propachtovatele.

6) Nedodrží-li pachtýř lhůtu pro úhradu pachtovného, je povinen podle ustanovení § 1970 OZ zaplatit propachtovateli úrok z prodlení, a to na účet propachtovatele vedený u České národní banky, číslo účtu **180013-3723001/0710**, variabilní symbol **6112024**.

7) Prodlení pachtýře s úhradou pachtovného delší než 60 dnů se považuje za porušení smlouvy, které zakládá právo propachtovatele smlouvu vypovědět bez výpovědní doby (ustanovení § 2232 OZ).

8) Smluvní strany se dohodly, že propachtovatel je oprávněn vždy k 1. 10. běžného roku jednostranně zvýšit pachtovné o míru inflace vyjádřenou přírůstkem průměrného ročního indexu spotřebitelských cen vyhlášenou Českým statistickým úřadem za předcházející běžný rok.

Zvýšené pachtovné bude uplatněno písemným oznámením ze strany propachtovatele nejpozději do 1. 9. běžného roku, a to bez nutnosti uzavírat dodatek a pachtýř bude povinen novou výši pachtovného platit s účinností od nejbližší platby pachtovného.

Základem pro výpočet zvýšeného pachtovného bude pachtovné sjednané před tímto zvýšením.

V případě, že meziroční míra inflace přestane být z jakéhokoli důvodu nadále publikována, nahradí ji jiný podobný index nebo srovnatelný statistický údaj vyhlášený příslušným orgánem, který propachtovatel dle svého rozumného uvážení zvolí.

9) Smluvní strany sjednávají odlišně od § 2337 OZ to, že pachtýř nemá právo na slevu z pachtovného nebo prominutí pachtovného ve vazbě na to, že k pozemkům, které jsou předmětem pachtu dle této smlouvy, není zajištěn přístup.

ČI. VI

Pokud jsou na propachtovaných pozemcích zřízena meliorační zařízení, pachtýř se zavazuje:

- u melioračních zařízení umístěných pod povrchem půdy zajistit jejich údržbu,
- k hlavním melioračním zařízením umožnit přístup za účelem provedení údržby.

ČI. VII

1) Pachtýř bere na vědomí a je srozuměn s tím, že pozemky, které jsou předmětem pachtu dle této smlouvy, mohou být propachtovatelem převedeny na třetí osoby v souladu s jeho dispozičním oprávněním. V případě změny vlastnictví platí ustanovení § 2221 a § 2222 OZ.

2) Pachtýř bere na vědomí a je srozuměn s tím, že k pozemkům, které jsou předmětem pachtu dle této smlouvy, nemá zajištěn přístup a tuto smlouvu uzavírá s tím, že si přístup zajistí bez toho, aby mohl požadovat po propachtovateli jakékoli plnění.

ČI. VIII

Pachtýř je oprávněn propachtované pozemky, některé z nich nebo jejich části propachtovat nebo dát do užívání třetí osobě jen s předchozím písemným souhlasem propachtovatele.

ČI. IX

1) Smluvní strany se dohodly, že jakékoliv změny a doplňky této smlouvy jsou možné pouze písemnou formou dodatku k této smlouvě, a to na základě dohody smluvních stran, není-li touto smlouvou stanoveno jinak.

2) Smluvní strany jsou povinny se vzájemně informovat o jakékoli změně údajů týkajících se jejich specifikace jako smluvní strany této smlouvy, a to nejpozději do 30 dnů ode dne změny.

Čl. X

Tato smlouva je vyhotovena ve dvou stejnopisech, z nichž každý má platnost originálu. Jeden stejnopis přebírá pachtýř a jeden je určen pro propachtovatele.

Čl. XI

Tato smlouva nabývá platnosti dnem podpisu smluvními stranami a účinnosti dnem uvedeným v Čl. IV této smlouvy.

Čl. XII

Smluvní strany po přečtení této smlouvy prohlašují, že s jejím obsahem souhlasí a že tato smlouva je shodným projevem jejich vážné a svobodné vůle, a na důkaz toho připojují své podpisy.

V Břeclavi dne 31. 12. 2020

Ing. Pavel Zajíček
vedoucí pobočky Břeclav
Státní pozemkový úřad
Mladějova 2957/0A
Břeclav

Rolnická a.s. Hroznová Lhota
Kuzněvova 202, 696 03 Kozojedy
Lhota, Břeclavsko 998 Bv. 19/5
IČO: 68178941 DIČ: CZ68178941
tel.: 516 327 125

Ing. Pavel Zajíček
vedoucí pobočky Břeclav
Státní pozemkový úřad

propachtovatel

Rolnická a.s. Hroznová Lhota
Ing. Pavel Solařík, předseda
představenstva

pachtýř

Za správnost: Blanka Ráczová

Grafická príloha - k.ú. Hroznová Lhota - časť KN 312

1:2500

Znová Lhota

BC. David Procházka
dvostr. sad
280/11

2803/11
sádkovník, Hroznová Lhota
Rojnický, Hroznová Lhota

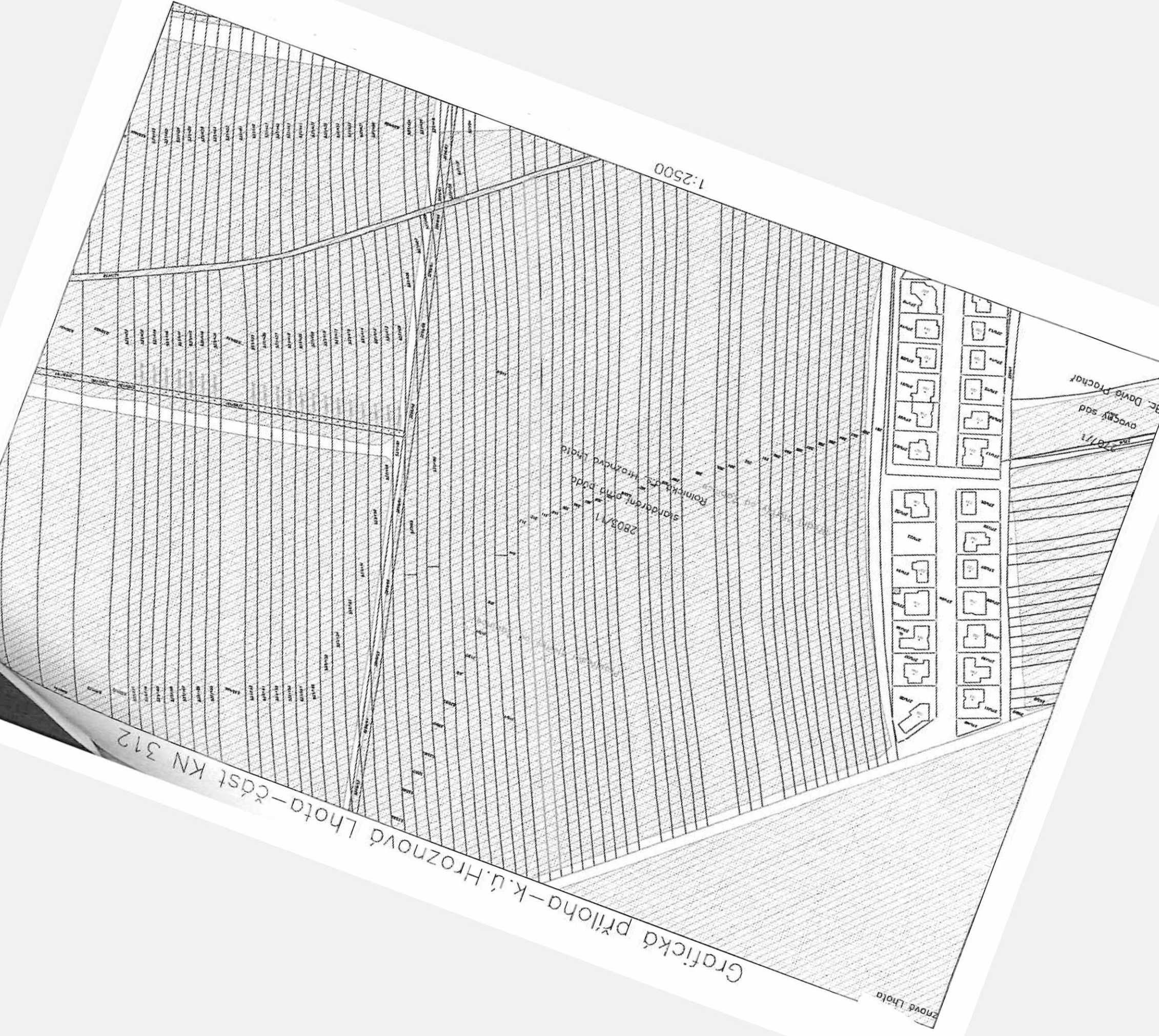

Grafická příloha – k.ú. Hroznová Lhota – část KN 10111/30

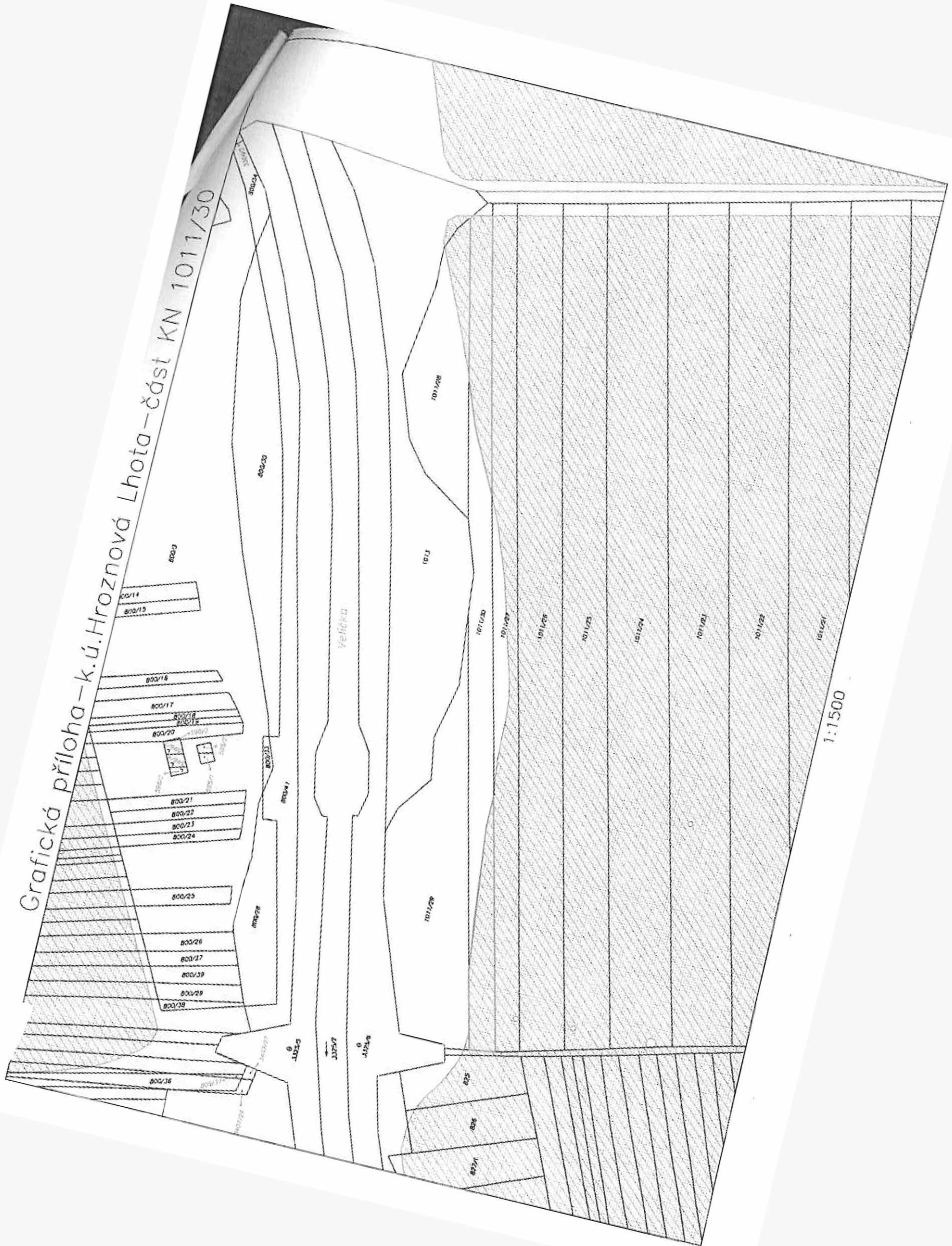

Grafická příloha – k.ú. Hroznová Lhota – část KN 3299/448

3299/451 ← |

3299/450 ← |

3299/449 ← |

3299/448 ← |

3299/447 ← |

3299/446 ← |

3299/445 ← |

1:200

Grafická příloha – k.ú. Hroznová Lhota – část KN 3299/480

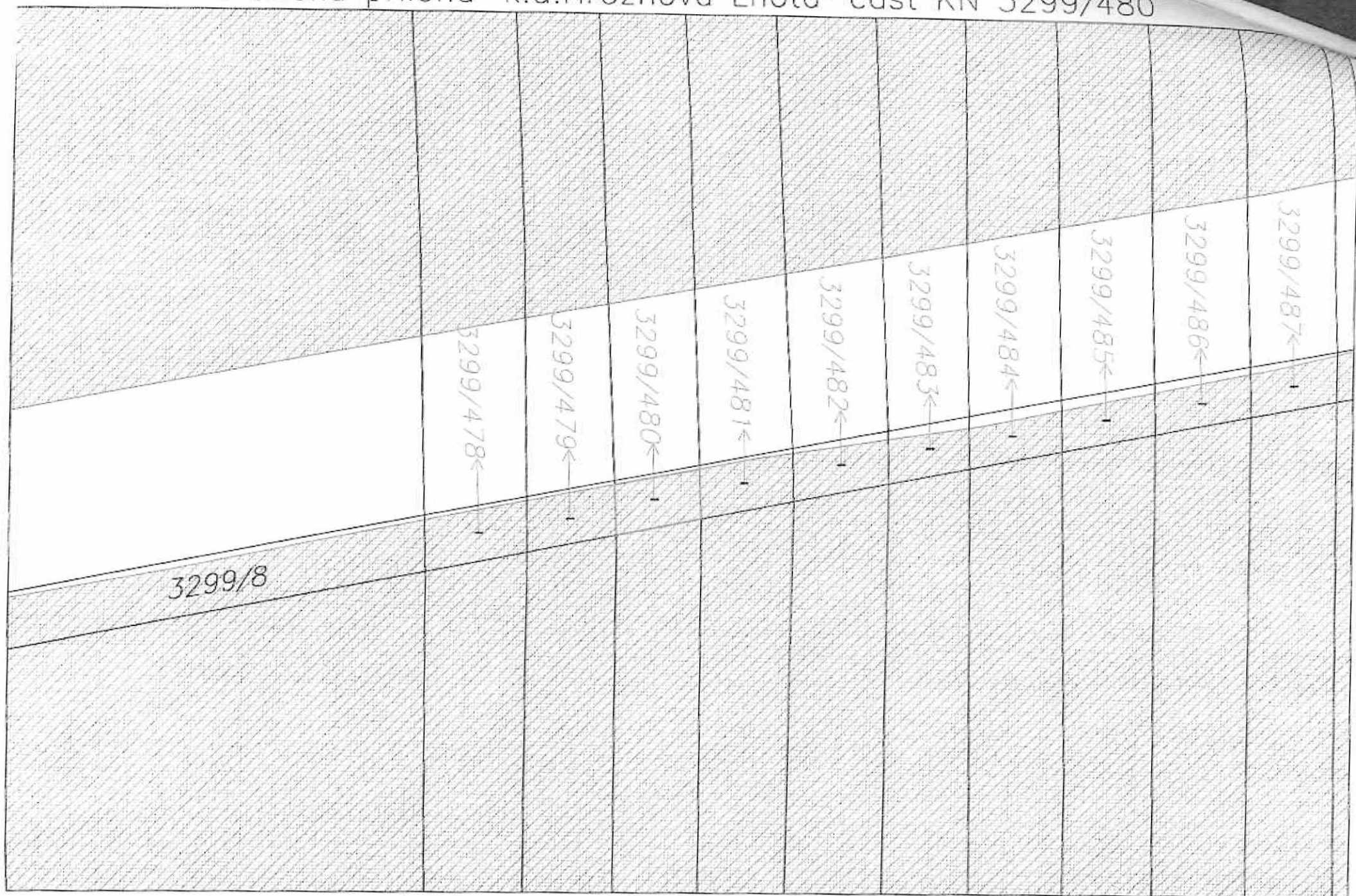

1:400

Grafická příloha – k.ú. Hroznová Lhota – část KN 3393

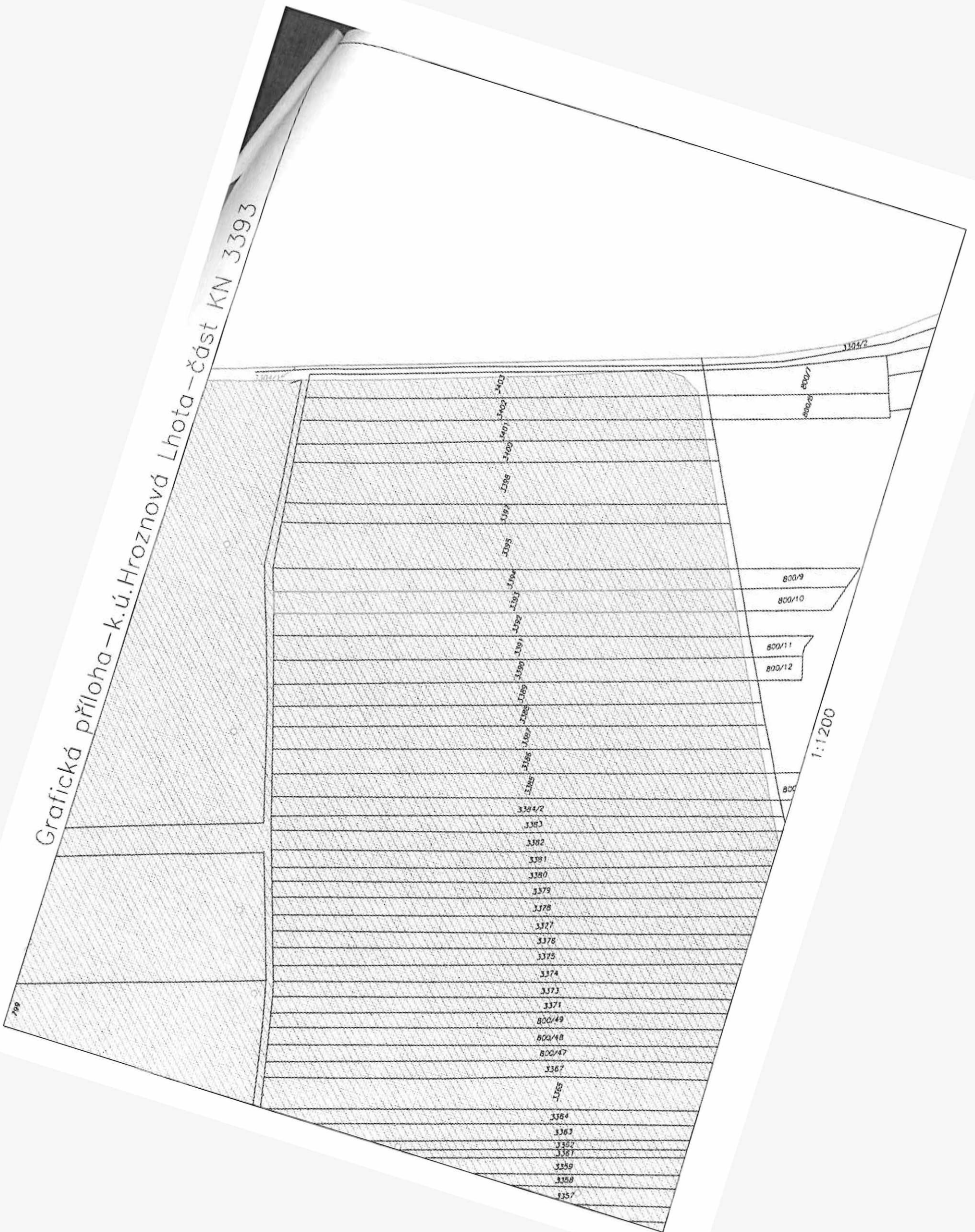

Grafická příloha-k.ú.Hroznová Lhota-část KN 3551/12

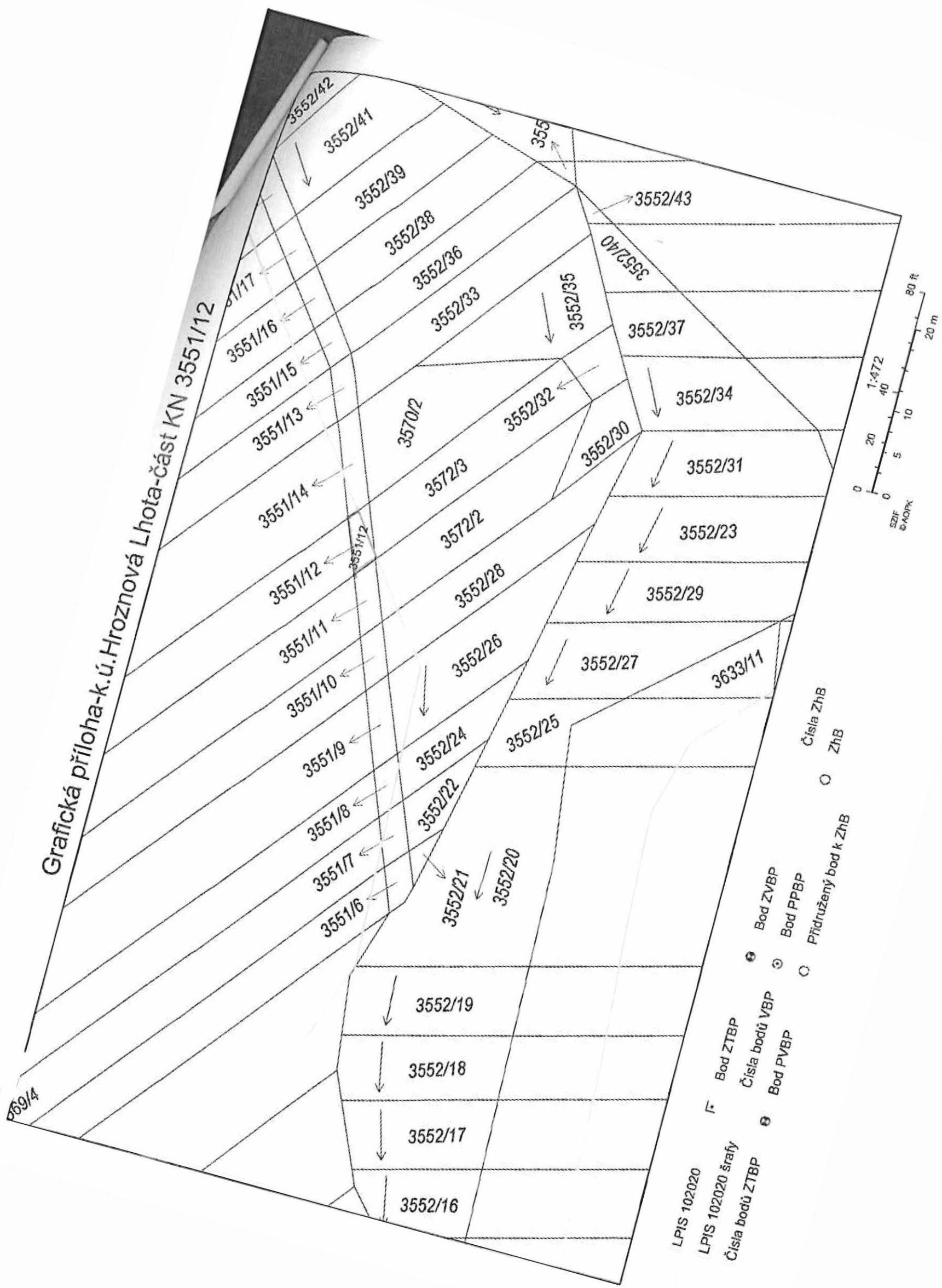

- LPIS 102020
- LPIS 102020 šrafy
- Číslo bodů ZTBP
- Bod ZTBP
- Číslo bodů VBP
- Bod PVBP
- Bod ZVBP
- Bod PPBP
- Přidružený bod k ZhB
- Číslo ZhB
- ZhB

VÝPIS Z KATASTRU NEMOVITOSTÍ
 prokazující stav evidovaný k datu 08.12.2020 00:00:00

Vyhotoveno bezúplatně dálkovým přístupem pro účel: Nájem nemovitosti, č.j.: 1 pro Státní pozemkový úřad

Krás: CZ0645 Hodonín

Obec: 586188 Hroznová Lhota

Území: 648540 Hroznová Lhota

List vlastnictví: 10002

V kat. území jsou pozemky vedeny ve dvou číselných řadách (St. = stavební parcela)

Vlastník, jiný oprávněný	Identifikátor	Podíl
Vlastnické právo Česká republika	00000001-001	

Příslušnost hospodařit s majetkem státu

Státní pozemkový úřad, Husinecká 1024/11a, Žižkov, 13000 01312774
 Praha 3

ČÁSTEČNÝ VÝPIS

Nemovitosti

Pozemky

Parcela	Výměra [m ²]	Druh pozemku	Způsob využití	Způsob ochrany
312	3646	orná půda		zemědělský půdní fond
1011/30	3198	orná půda		zemědělský půdní fond
2380/564	219	orná půda		zemědělský půdní fond
2560	1120	orná půda		zemědělský půdní fond
3299/240	37	ostatní plocha	ostatní komunikace	
3299/352	44	ostatní plocha	ostatní komunikace	
3299/384	48	ostatní plocha	ostatní komunikace	
3299/448	26	ostatní plocha	ostatní komunikace	
3299/480	35	ostatní plocha	ostatní komunikace	
3393	1144	orná půda		zemědělský půdní fond
3551/12	19	ostatní plocha	ostatní komunikace	

1 Věcná práva sloužící ve prospěch nemovitostí v části B - Bez zápisu

2 Věcná práva zatěžující nemovitosti v části B včetně souvisejících údajů - Bez zápisu

3 Poznámky a další obdobné údaje

Typ vztahu

o Změna číslování parcel

vznikla z PK p.č.534

Povinnost k

Parcela: 3299/240, Parcela: 3299/384, Parcela: 3299/480

o Změna číslování parcel

vznikla z PK p.č.2217 a 2218

Povinnost k

Parcela: 2380/564

Nemovitosti jsou v územním obvodu, ve kterém vykonává státní správu katastru nemovitostí ČR
 Katastrální úřad pro Jihomoravský kraj, Katastrální pracoviště Hodonín, kód: 706.

VÝPIS Z KATASTRU NEMOVITOSTÍ

prokazující stav evidovaný k datu 08.12.2020 00:00:00

Okres: CZ0645 Hodonín

Obec: 586188 Hroznová Lhota

Kat.území: 648540 Hroznová Lhota

List vlastnictví: 10002

V kat. území jsou pozemky vedeny ve dvou číselných řadách (St. = stavební parcela)

Typ vztahu

- o Změna číslování parcel
vznikla z PK p.č.3571
Povinnost k
Parcela: 3551/12
- o Změna výměr obnovou operátu
Povinnost k
Parcela: 2380/564, Parcela: 3299/240, Parcela: 3299/384, Parcela: 3299/480,
Parcela: 3551/12

Tomby a upozornění - Bez zápisu

Nabývací tituly a jiné podklady zápisu

Právní skutečnosti

- o Opatření nadřízeného orgánu 3105/1991 fin.referátu OÚ Hodonín o prozatimní správě majetku z 27.11.1991.

POLVZ:47/1992 Z-1600047/1992-706
RČ/IČO: 00000001-001

Pro: Česká republika
- o Opatření nadřízeného orgánu 3327/1995 fin.referátu OÚ Hodonín o prozatimní správě národního majetku ze dne 22.6.1995.

POLVZ:234/1995 Z-1600234/1995-706
RČ/IČO: 00000001-001

Pro: Česká republika
- o Usnesení soudu o potvrzení nabytí dědictví D 1447/2004 ze dne 23.01.2006. Právní moc ke dni 22.02.2006.

Z-4284/2006-706
RČ/IČO: 00000001-001

Pro: Česká republika
- o Ohlášení příslušnosti hospodařit s majet. státu (§4 zák.č.503/2012Sb.) zn. SPÚ-010191/2013 /OMV/1 ze dne 02.01.2013.

Z-854/2013-706
RČ/IČO: 01312774

Pro: Státní pozemkový úřad, Husinecká 1024/11a, Žižkov, 13000 Praha 3
- o Usnesení soudu o dědictví OS Hodonín 31 D-1540/2015 -58 ze dne 02.03.2017. Právní moc ke dni 22.03.2017. Právní účinky zápisu k okamžiku 29.03.2017 10:02:06. Zápis proveden dne 04.04.2017.

V-2717/2017-706
RČ/IČO: 00000001-001

Pro: Česká republika
- o Zápis o předání majetku státu (§ 19 odst. 1 zák.č.219/2000 Sb.) UZSVM/BHO-4935/2017 - změna příslušnosti hospodařit ze dne 14.07.2017. Právní účinky zápisu k okamžiku 01.08.2017 08:24:06. Zápis proveden dne 04.08.2017.

Z-4139/2017-706
RČ/IČO: 01312774

Pro: Státní pozemkový úřad, Husinecká 1024/11a, Žižkov, 13000 Praha 3

VÝPIS Z KATASTRU NEMOVITOSTÍ

prokazující stav evidovaný k datu 08.12.2020 00:00:00

Adresa: CZ0645 Hodonín

Obec: 586188 Hroznová Lhota

Území: 648540 Hroznová Lhota

List vlastnictví: 10002

V kat. území jsou pozemky vedeny ve dvou číselných řadách (St. = stavební parcela)

Účinnost

Zápis o předání majetku státu (§ 19 odst. 1 zák.č.219/2000 Sb.) UZSVM/BHO-3036/2018 -BHOM ze dne 16.04.2018. Právní účinky zápisu k okamžiku 02.05.2018 10:22:22. Zápis proveden dne 03.05.2018.

Z-2007/2018-706

Pro: Státní pozemkový úřad, Husinecká 1024/11a, Žižkov, 13000 Praha RČ/IČO: 01312774
3

o Zápis o předání majetku státu (§ 19 odst. 1 zák.č.219/2000 Sb.) UZSVM BHO-2913/2019 -BHOM ze dne 21.05.2019. Právní účinky zápisu k okamžiku 29.05.2019 09:26:13. Zápis proveden dne 30.05.2019.

Z-2484/2019-706

Pro: Státní pozemkový úřad, Husinecká 1024/11a, Žižkov, 13000 Praha RČ/IČO: 01312774
3

Vztah bonitovaných půdně ekologických jednotek (BPEJ) k parcelám

Parcela	BPEJ	Výměra[m2]
312	00100	3646
1011/30	00300	10
	00501	3188
2380/564	00300	219
2560	00600	1120
3393	00501	1144

okud je výměra bonitních dílů parcel menší než výměra parcely, zbytek parcely není bonitován

emovitosti jsou v územním obvodu, ve kterém vykonává státní správu katastru nemovitostí ČR: katastrální úřad pro Jihomoravský kraj, Katastrální pracoviště Hodonín, kód: 706.

Vyhotovil:
eský úřad zeměměřický a katastrální - SCD

Vyhotoveno: 08.12.2020 14:01:05

Grafická příloha – k.ú. Kněždub – část KN 799/3, 799/5, 799/7

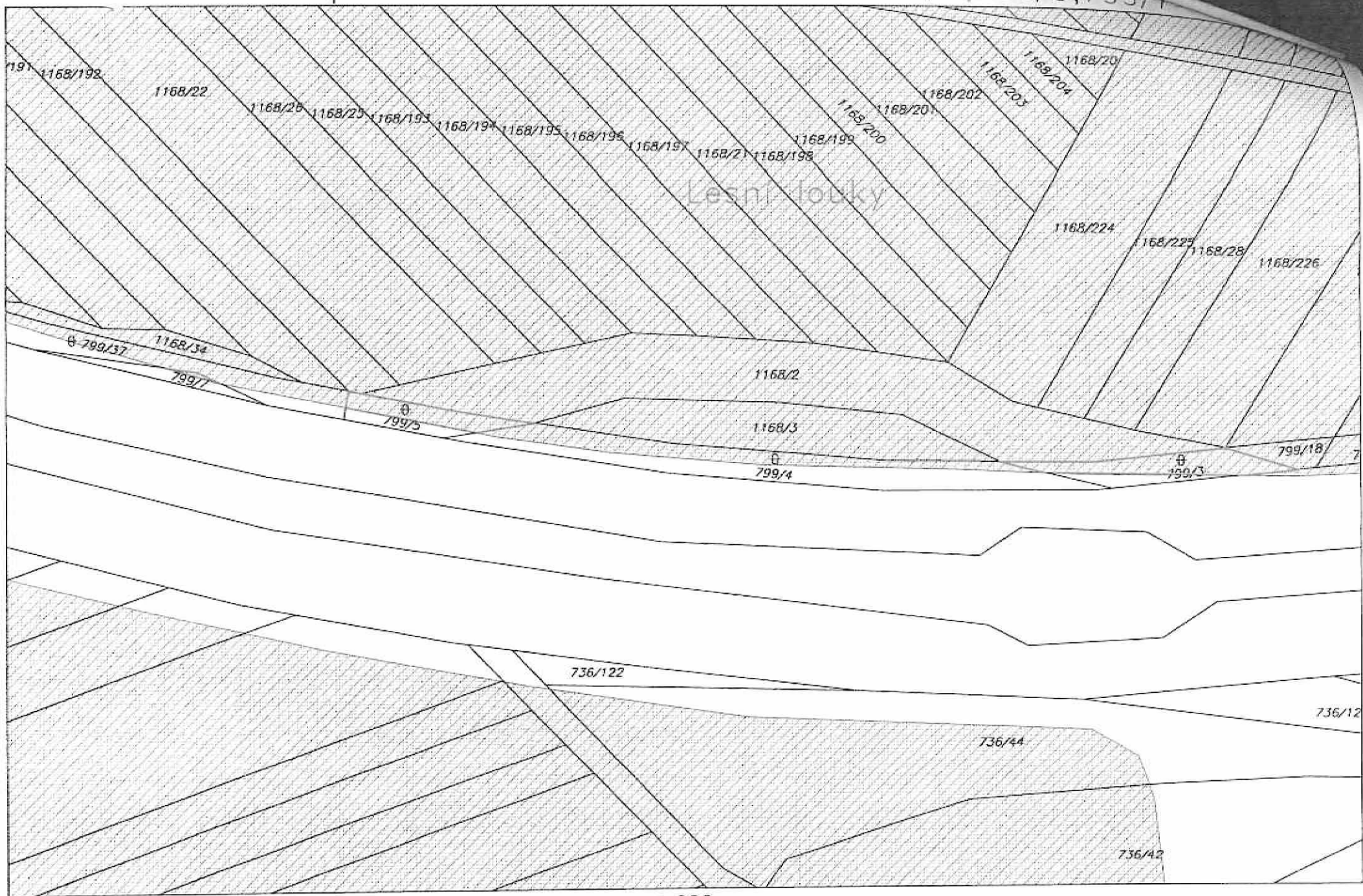

1:900

Grafická příloha – k.ú. Kněždub – část KN 954/2

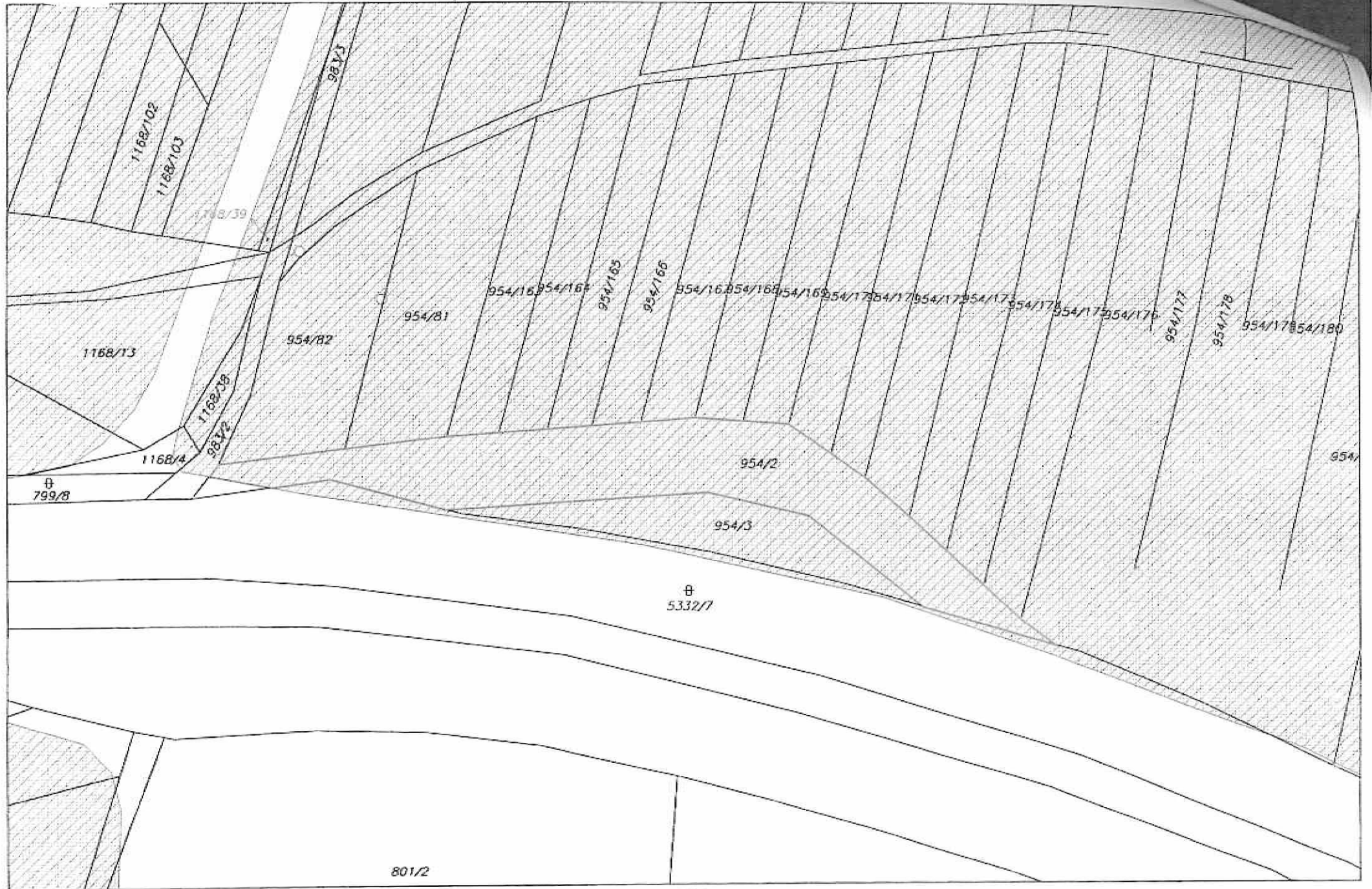

1:900

Grafická příloha – k.ú. Kněždub – část KN 954/5

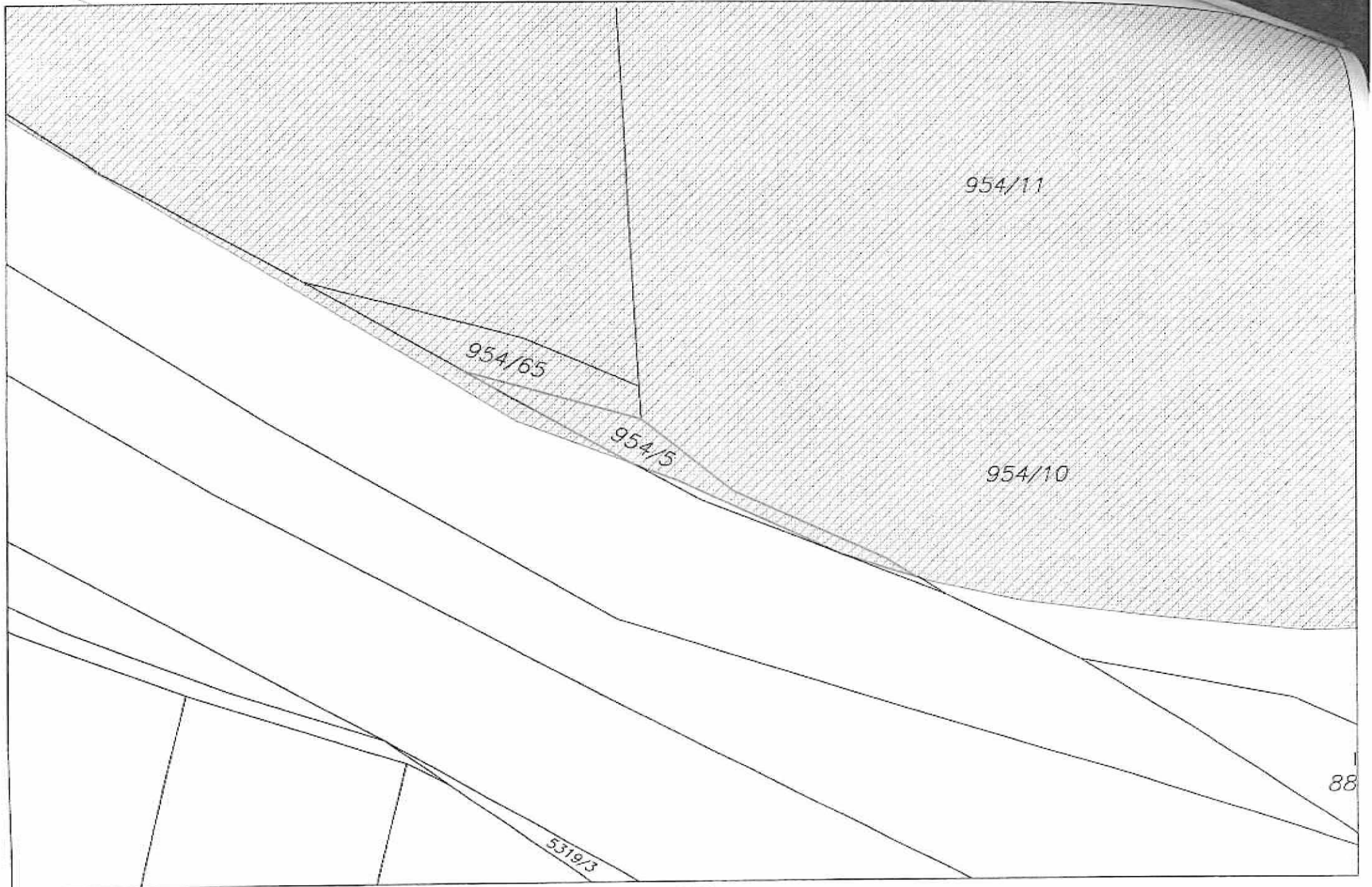

1:500

88

Grafická příloha - k.ú. Kněždub - část KN 5778/109

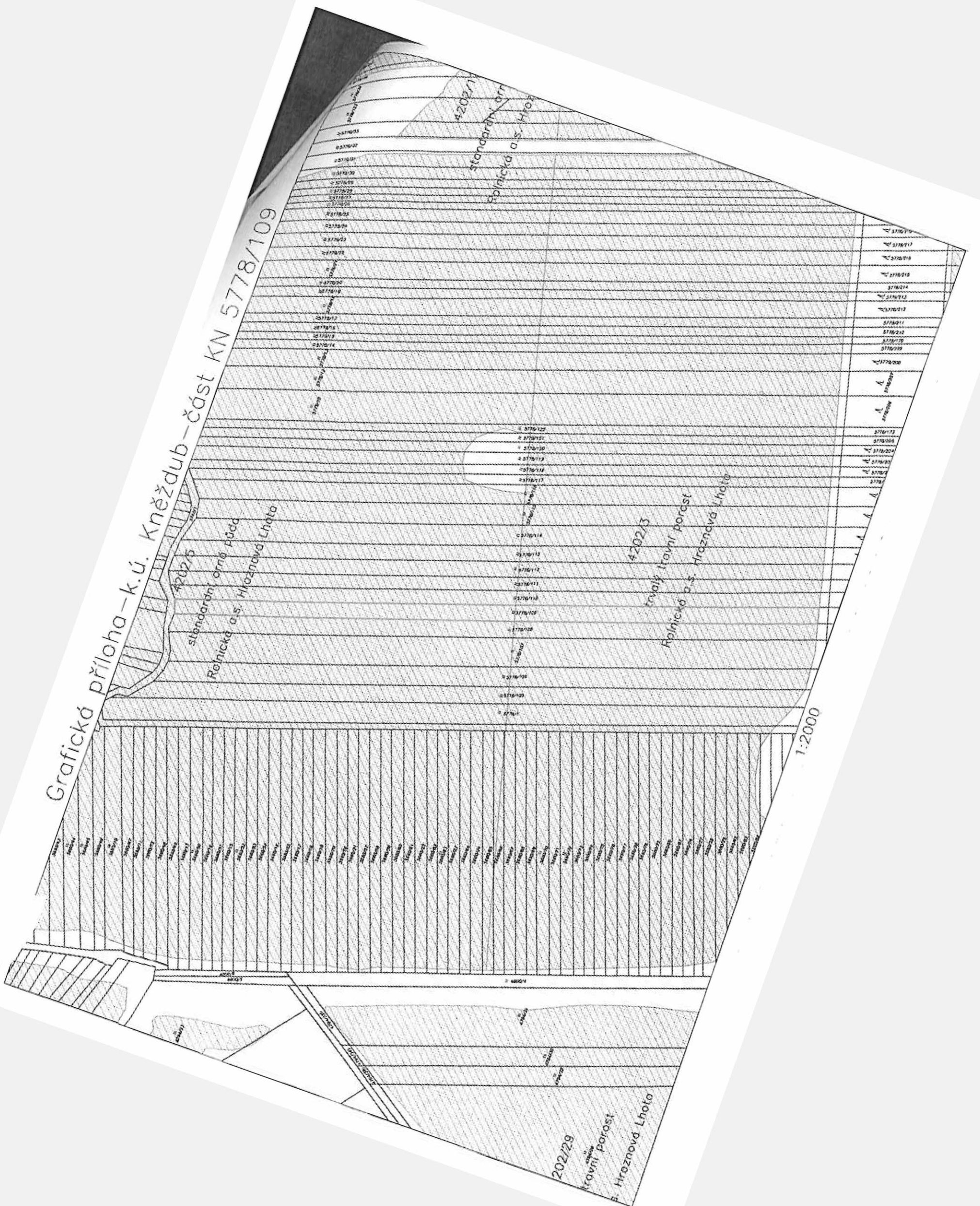

1:2000

VÝPIS Z KATASTRU NEMOVITOSTÍ
prokazující stav evidovaný k datu 08.12.2020 00:00:00

Vyhotoveno bezúplatně dálkovým přístupem pro účel: Nájem nemovitosti, č.j.: 2 pro Státní pozemkový úřad

Kraj: CZ0645 Hodonín

Obec: 586269 Kněždub

Území: 666840 Kněždub

List vlastnictví: 10002

v kat. území jsou pozemky vedeny ve dvou číselných řadách (St. = stavební parcela)

Vlastník, jiný oprávněný	Identifikátor	Podíl
Vlastnické právo Česká republika	00000001-001	

příslušnost hospodařit s majetkem státu

Státní pozemkový úřad, Husinecká 1024/11a, Žižkov, 13000 01312774
Praha 3

ČÁSTEČNÝ VÝPIS

Nemovitosti

Pozemky

Parcela	Výměra [m ²]	Druh pozemku	Způsob využití	Způsob ochrany
799/3	210	ostatní plocha	neploďná půda	
799/5	180	ostatní plocha	neploďná půda	
799/7	82	ostatní plocha	neploďná půda	
954/2	1944	orná půda		zemědělský půdní fond
954/4	163	orná půda		zemědělský půdní fond
954/5	127	orná půda		zemědělský půdní fond
1168/2	1692	orná půda		zemědělský půdní fond
5778/109	3483	trvalý travní porost		rozsáhlé chráněné území, zemědělský půdní fond

1) Věcná práva sloužící ve prospěch nemovitostí v části B - Bez zápisu

2) Věcná práva zatěžující nemovitosti v části B včetně souvisejících údajů - Bez zápisu

3) Poznámky a další obdobné údaje

Typ vztahu

o Změna číslování parcel

vznikla z PK p.č. 5332/1 dle NZ 526

Povinnost k

Parcela: 1168/2, Parcela: 799/3, Parcela: 799/5, Parcela: 954/2, Parcela: 954/4,
Parcela: 954/5

o Změna číslování parcel

vznikla z PK p.č. 5332/3 dle NZ 526

Povinnost k

Parcela: 799/7

o Změna číslování parcel

Povinnost k

Parcela: 5778/109

4) Plomby a upozornění - Bez zápisu

Nemovitosti jsou v územním obvodu, ve kterém vykonává státní správu katastru nemovitostí ČR
Katastrální úřad pro Jihomoravský kraj, Katastrální pracoviště Hodonín, kód: 706.

VÝPIS Z KATASTRU NEMOVITOSTÍ

prokazující stav evidovaný k datu 08.12.2020 00:00:00

Okres: CZ0645 Hodonín

Obec: 586269 Kněždub

kat.území: 666840 Kněždub

List vlastnictví: 10002

V kat. území jsou pozemky vedeny ve dvou číselných řadách (St. = stavební parcela)

Nabývací tituly a jiné podklady zápisu

Listina

- o Usnesení soudu o dědictví OS Hodonín 31 D-12/2013 -33 ze dne 17.06.2013. Právní moc ke dni 25.06.2013.

Z-7362/2013-706

Pro: Česká republika

RČ/IČO: 00000001-001

- o Pozemková kniha kn. vložka 3327 - přidělová listina ze dne 4.11.1950 č.j. 76665/50-11/21 - č.d. 209/1951. Právní účinky zápisu k okamžiku 19.08.2014 12:30:12. Zápis proveden dne 01.09.2014.

Z-5559/2014-706

Pro: Česká republika

RČ/IČO: 00000001-001

- o Pozemková kniha kn.vložka 2863 - č.d. 3619/1933. Právní účinky zápisu k okamžiku 19.08.2014 12:30:12. Zápis proveden dne 01.09.2014.

Z-5559/2014-706

Pro: Česká republika

RČ/IČO: 00000001-001

- o Zápis o předání majetku státu (§ 19 odst. 1 zák.č.219/2000 Sb.) UZSVM/BHO-4355/2016 -BHOM ze dne 20.06.2016. Právní účinky zápisu k okamžiku 12.07.2016 13:27:48. Zápis proveden dne 15.07.2016.

Z-4481/2016-706

Pro: Státní pozemkový úřad, Husinecká 1024/11a, Žižkov, 13000 Praha 3 RČ/IČO: 01312774

- o Zápis o předání majetku státu (§ 19 odst. 1 zák.č.219/2000 Sb.) UZSVM BHO-7918/2016 -BHOM ze dne 21.10.2016. Právní účinky zápisu k okamžiku 02.11.2016 11:39:58. Zápis proveden dne 04.11.2016.

Z-6683/2016-706

Pro: Státní pozemkový úřad, Husinecká 1024/11a, Žižkov, 13000 Praha 3 RČ/IČO: 01312774

- o Zápis o předání majetku státu (§ 19 odst. 1 zák.č.219/2000 Sb.) UZSVM BHO-7918/2016 -BHOM ze dne 21.10.2016. Právní účinky zápisu k okamžiku 02.11.2016 11:39:58. Zápis proveden dne 04.11.2016.

Z-6687/2016-706

Pro: Státní pozemkový úřad, Husinecká 1024/11a, Žižkov, 13000 Praha 3 RČ/IČO: 01312774

Vztah bonitovaných půdně ekologických jednotek (BPEJ) k parcelám

Parcela	BPEJ	Výměra [m2]
954/2	05600	1944
954/4	05600	163
954/5	05600	127
1168/2	05600	1692
5778/109	32451	3259
	62411	224

okud je výměra bonitních dílů parcel menší než výměra parcely, zbytek parcely není bonitován

VÝPIS Z KATASTRU NEMOVITOSTÍ

prokazující stav evidovaný k datu 08.12.2020 00:00:00

Adresa: CZ0645 Hodonín

Obec: 586269 Kněždub

Území: 666840 Kněždub

List vlastnictví: 10002

v kat. území jsou pozemky vedeny ve dvou číselných řadách (St. = stavební parcela)

Nemovitosti jsou v územním obvodu, ve kterém vykonává státní správu katastru nemovitostí ČR:
katastrální úřad pro Jihomoravský kraj, Katastrální pracoviště Hodonín, kód: 706.

Vyhotovil:
katastrální úřad zeměměřický a katastrální - SCD

Vyhotoveno: 10.12.2020 09:08:37

Grafická príloha - k.ú. Tasov nad Velickou - časť KN 343/4

1:500

344/29

344/30

343/2
⊕

344/31

2619/11

343/4
⊕

348/5

348/6

348/7

2619/58

2619/59

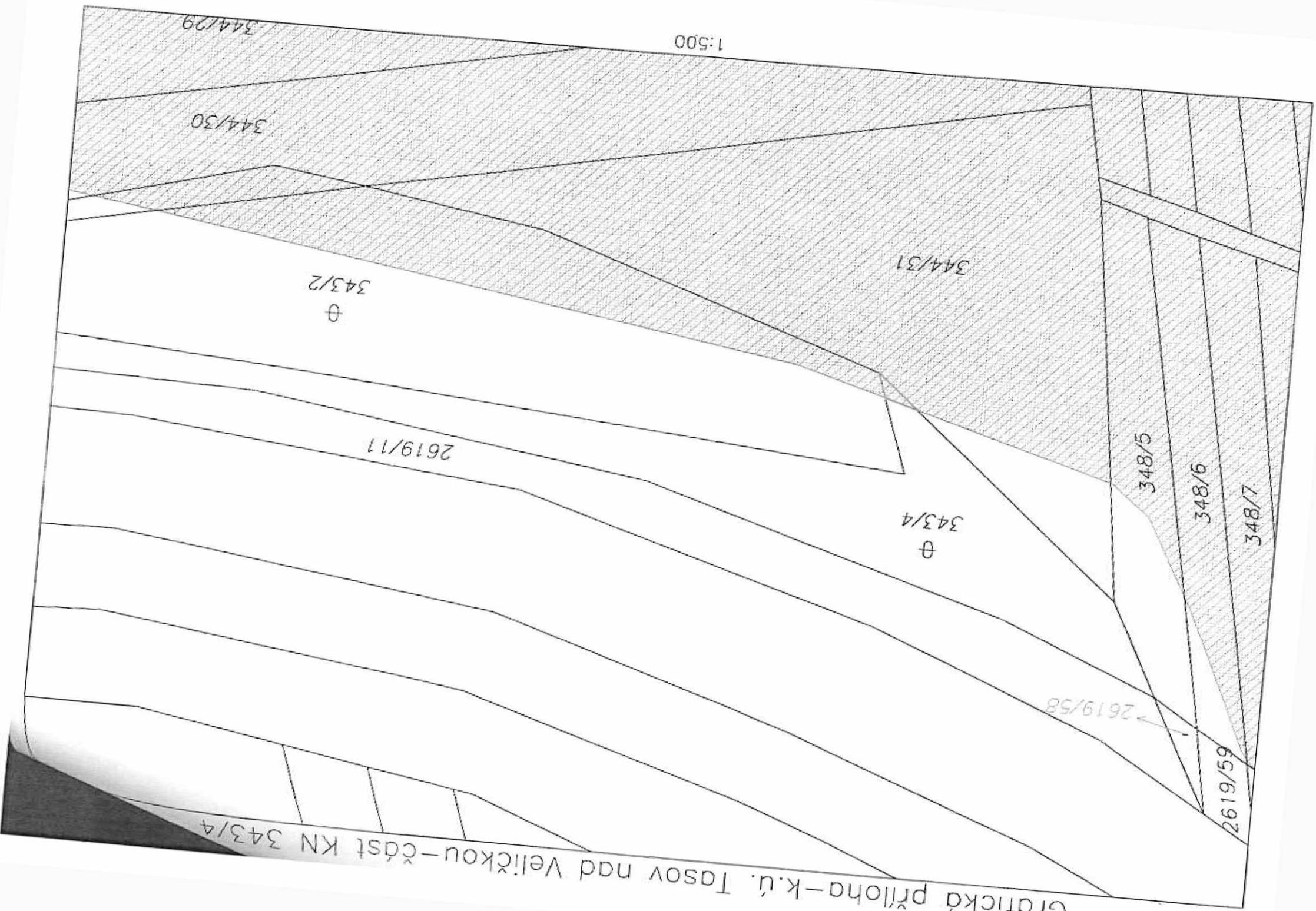

Grafická příloha - k.ú. Tasoň nad Velickou - část KN 2522

1:1000

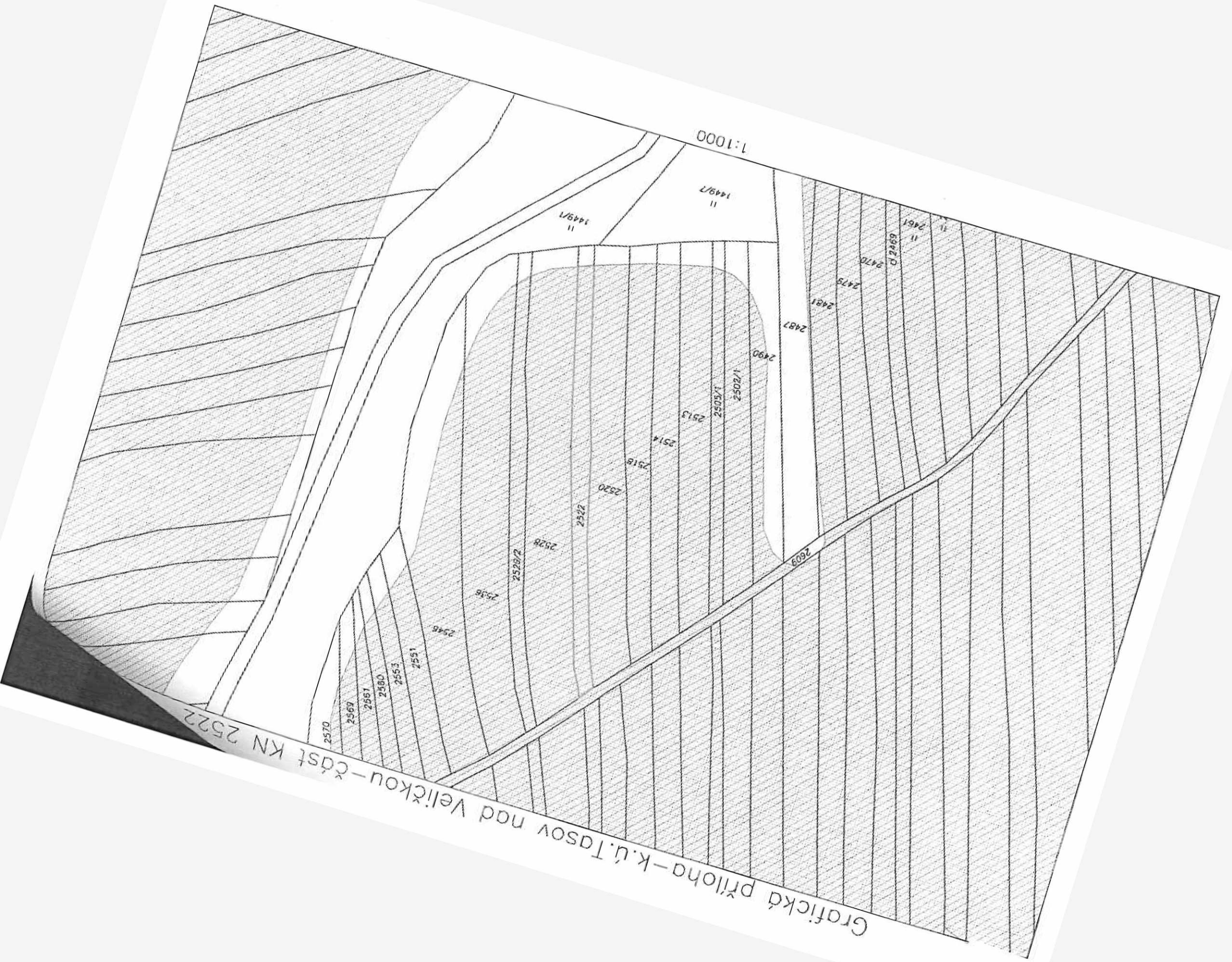

Grafická příloha – k.ú. Tasov nad Veličkou – část KN 360/1, 2619/65

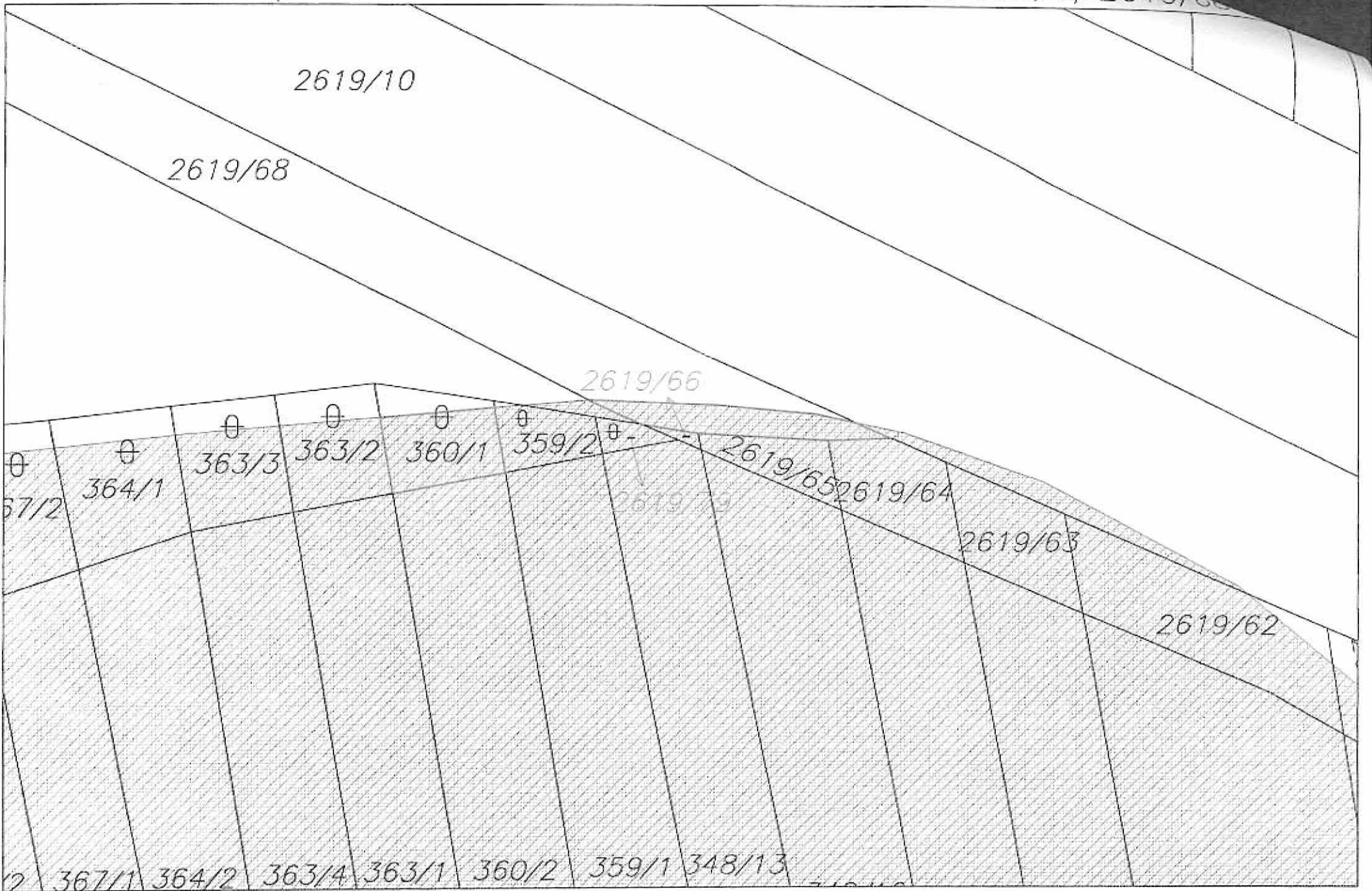

Grafická příloha – k.ú. Tasov nad Veličkou – část KN 2619/5

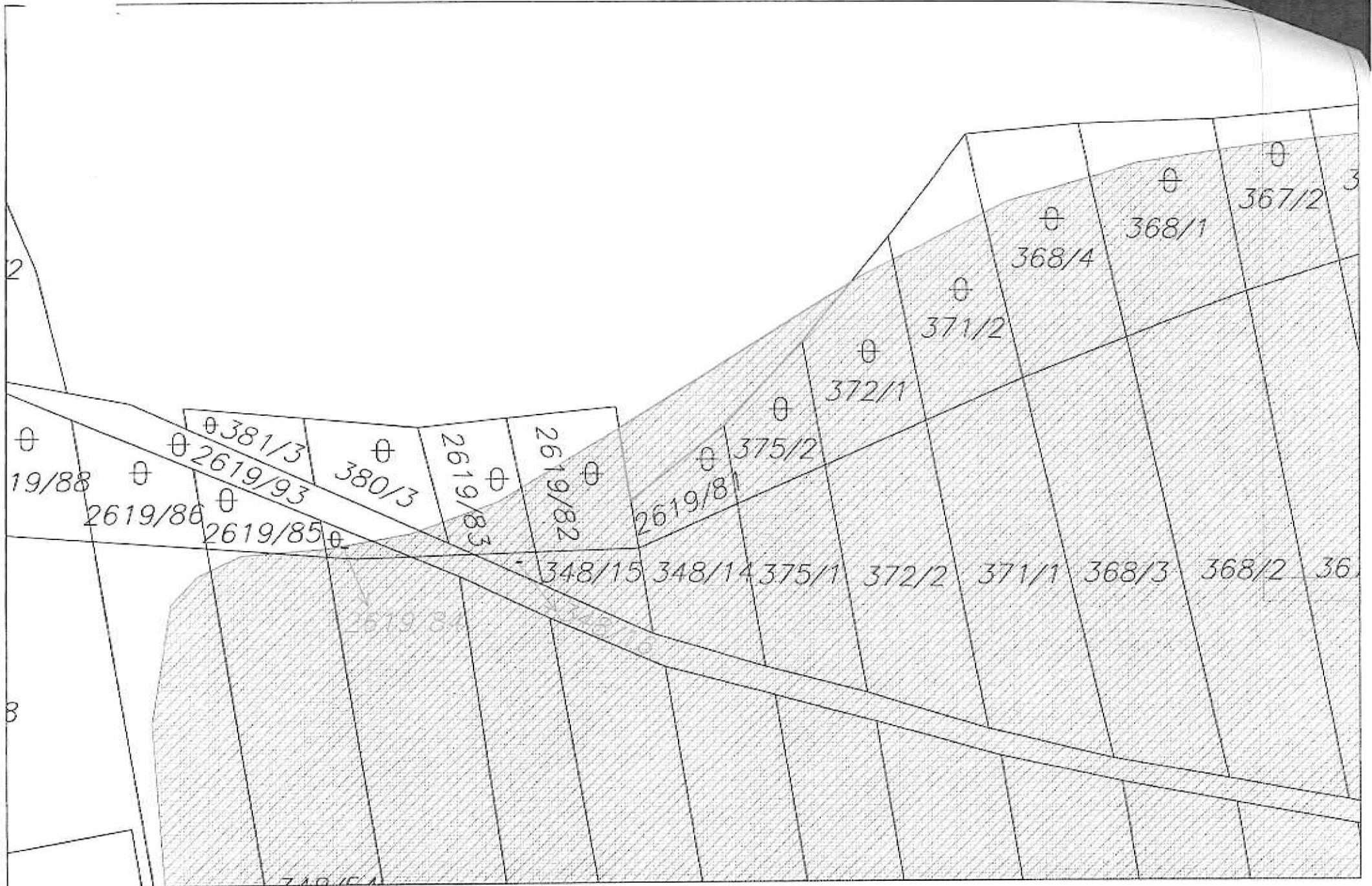

1:400

Grafická příloha - k.ú. Tasov nad Veličkou - část KN 3068

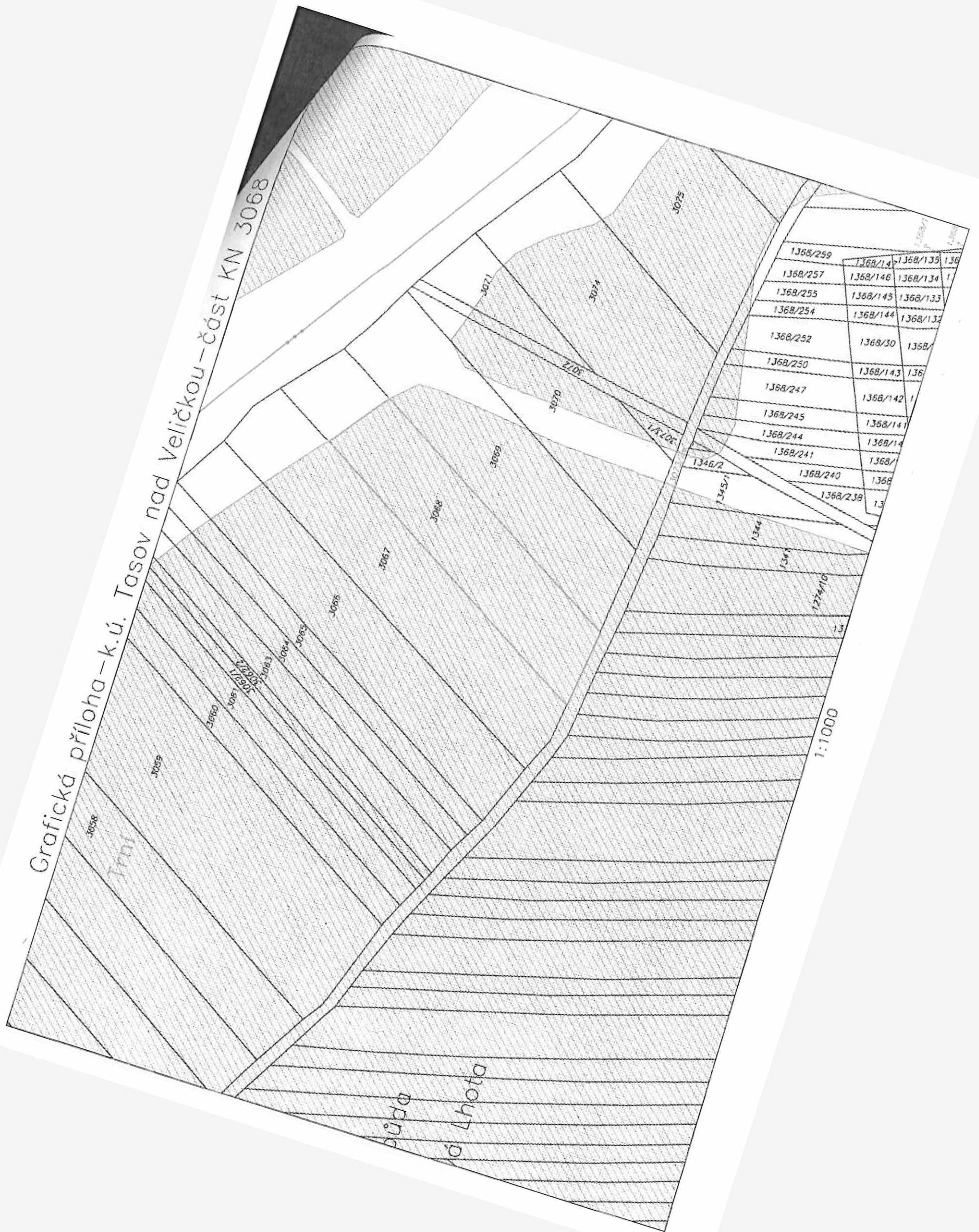

1:1000

Trní
Lhota

VÝPIS Z KATASTRU NEMOVITOSTÍ

prokazující stav evidovaný k datu 08.12.2020 00:00:00

Vyhотовeno bezúplatně dálkovým přístupem pro účel: Nájem nemovitosti, č.j.: 3 pro Státní pozemkový úřad

Okres: CZ0645 Hodonín

Obec: 586650 Tasov

Území: 765091 Tasov nad Veličkou

List vlastnictví: 10002

v kat. území jsou pozemky vedeny ve dvou číselných řadách (St. = stavební parcela)

Vlastník, jiný oprávněný	Identifikátor	Podíl
Vlastnické právo Česká republika	00000001-001	

Příslušnost hospodařit s majetkem státu

Státní pozemkový úřad, Husinecká 1024/11a, Žižkov, 13000 01312774
Praha 3

ČÁSTEČNÝ VÝPIS

Nemovitosti

Pozemky Parcela	Výměra[m2]	Druh pozemku	Způsob využití	Způsob ochrany
343/4	1741	ostatní plocha	nepločná půda	
360/1	76	ostatní plocha	nepločná půda	
2522	555	orná půda		zemědělský půdní fond
2619/5	11285	ostatní plocha	nepločná půda	
2619/68	767	ostatní plocha	jiná plocha	
3068	2258	orná půda		zemědělský půdní fond

1) Věcná práva sloužící ve prospěch nemovitostí v části B - Bez zápisu

2) Věcná práva zatěžující nemovitosti v části B včetně souvisejících údajů - Bez zápisu

3) Poznámky a další obdobné údaje

Typ vztahu

- o Změna číslování parcel
vznikla z PK 382/1 a 382/4 - DKM
Povinnost k
Parcela: 2619/5
- o Změna číslování parcel
vznikla z části PK 2619 - KM-D
Povinnost k
Parcela: 2619/68, Parcela: 343/4
- o Změna číslování parcel
vznikla z částí PK 2619, 2640/2 a 2647/2 - KM-D
Povinnost k
Parcela: 2619/5
- o Změna číslování parcel
vznikla z PK 2522 - KM-D
Povinnost k
Parcela: 2522
- o Změna číslování parcel
vznikla z PK 360/1-KM-D
Povinnost k

Nemovitosti jsou v územním obvodu, ve kterém vykonává státní správu katastru nemovitostí ČR
Katastrální úřad pro Jihomoravský kraj, Katastrální pracoviště Hodonín, kód: 706.

VÝPIS Z KATASTRU NEMOVITOSTÍ
prokazující stav evidovaný k datu 08.12.2020 00:00:00

Okres: CZ0645 Hodonín

Obec: 586650 Tasov

Kat.území: 765091 Tasov nad Veličkou

List vlastnictví: 10002

V kat. území jsou pozemky vedeny ve dvou číselných řadách (St. = stavební parcela)

Typ vztahu

Povinnost k

Parcela: 360/1

Úlomky a upozornění - Bez zápisu

Nabývací tituly a jiné podklady zápisu

Ústina

o Pozemková kniha vložka 803/.

POLVZ:947/1970

Z-6700947/1970-706

Pro: Česká republika

RČ/IČO: 00000001-001

o Seznam pozemkové knihy 2/.

POLVZ:950/1970

Z-6700950/1970-706

Pro: Česká republika

RČ/IČO: 00000001-001

o Ohlášení správy nemovitosti Pozemkovým fondem Ře-3576/2002 ze dne 19.09.2002.

Z-6703/2002-706

Pro: Česká republika

RČ/IČO: 00000001-001

o Ohlášení správy nemovitosti Pozemkovým fondem Ře-3577/2002 ze dne 09.09.2002.

Z-6525/2002-706

Pro: Česká republika

RČ/IČO: 00000001-001

o Ohlášení příslušnosti hospodařit s majet. státu (§4 zák.č.503/2012Sb.) zn. SPÚ-010191/2013 /OMV/1 ze dne 02.01.2013.

Z-854/2013-706

Pro: Státní pozemkový úřad, Husinecká 1024/11a, Žižkov, 13000 Praha 3 RČ/IČO: 01312774

o Zápis o předání majetku státu (§ 19 odst. 1 zák.č.219/2000 Sb.) UZSVM/BHO-5996/2018 - BHOM ze dne 28.06.2018. Právní účinky zápisu k okamžiku 12.07.2018 09:52:07. Zápis proveden dne 13.07.2018.

Z-3202/2018-706

Pro: Státní pozemkový úřad, Husinecká 1024/11a, Žižkov, 13000 Praha 3 RČ/IČO: 01312774

o Smlouva směnná , č. 2001S18/08 ze dne 02.09.2019. Právní účinky zápisu k okamžiku 04.09.2019 08:26:00. Zápis proveden dne 25.09.2019; uloženo na prac. Ústí nad Labem

V-5534/2019-510

Pro: Česká republika

RČ/IČO: 00000001-001

Státní pozemkový úřad, Husinecká 1024/11a, Žižkov, 13000 Praha 3

01312774

Vztah bonitovaných půdně ekologických jednotek (BPEJ) k parcelám

Parcela	BPEJ	Výměra[m2]
2522	32011	555
3068	30600	2258

okud je výměra bonitních dílů parcel menší než výměra parcely, zbytek parcely není bonitován

VÝPIS Z KATASTRU NEMOVITOSTÍ

prokazující stav evidovaný k datu 08.12.2020 00:00:00

kres: CZ0645 Hodonín

Obec: 586650 Tasov

území: 765091 Tasov nad Veličkou

List vlastnictví: 10002

v kat. území jsou pozemky vedeny ve dvou číselných řadách (St. = stavební parcela)

Nemovitosti jsou v územním obvodu, ve kterém vykonává státní správu katastru nemovitostí ČR:
katastrální úřad pro Jihomoravský kraj, Katastrální pracoviště Hodonín, kód: 706.

Vyhotovil:
katastrální úřad zeměměřický a katastrální - SCD

Vyhotoveno: 10.12.2020 09:12:20

Grafická příloha – k.ú. Veselí – Předměstí – část KN 7125

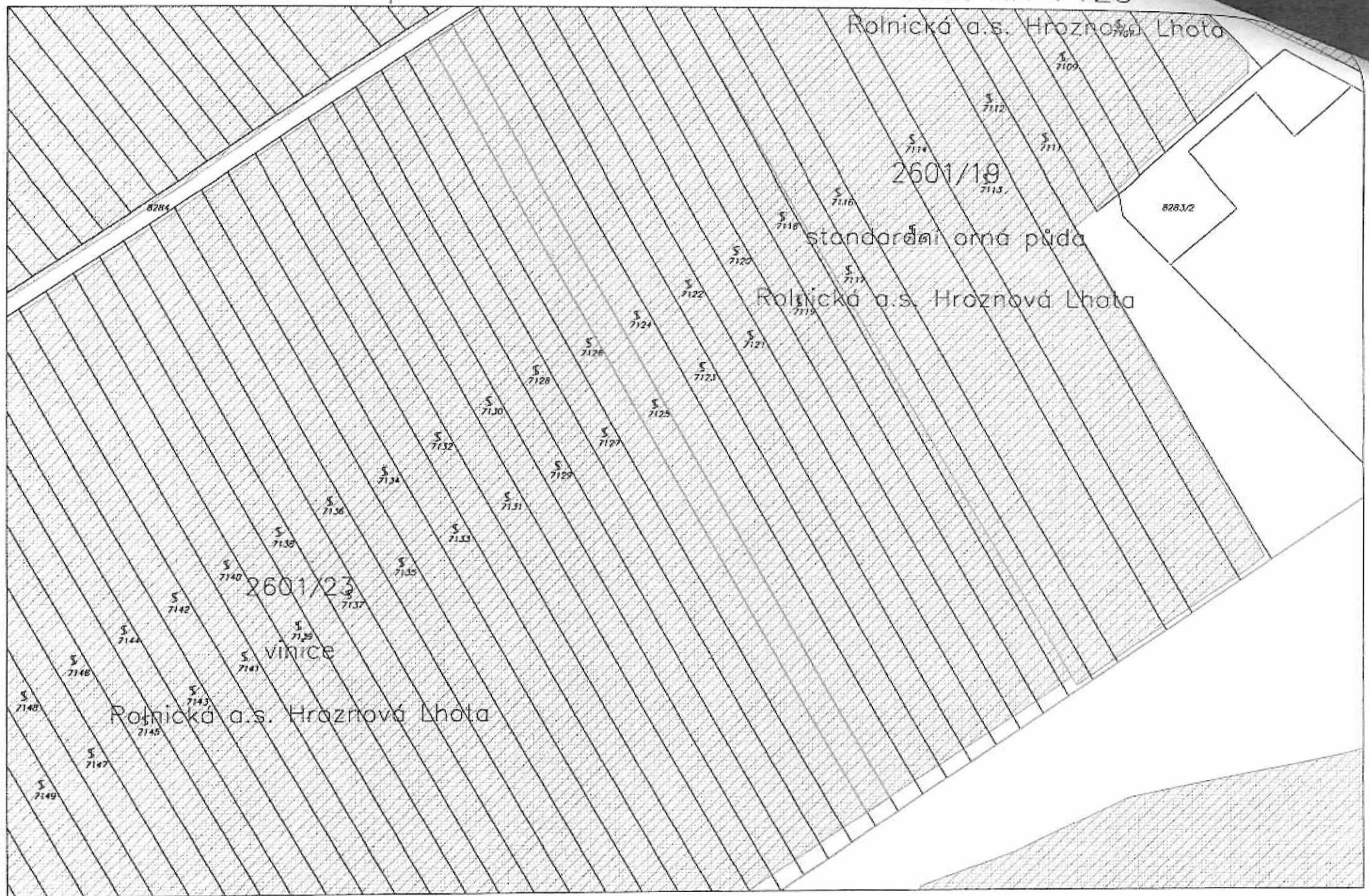

1:1300

VÝPIS Z KATASTRU NEMOVITOSTÍ

prokazující stav evidovaný k datu 08.12.2020 00:00:00

Vyhotoveno bezúplatně dálkovým přístupem pro účel: Nájem nemovitosti, č.j.: 4 pro Státní pozemkový úřad

Kres: CZ0645 Hodonín

Obec: 586722 Veselí nad Moravou

Území: 780731 Veselí-Předměstí

List vlastnictví: 10002

v kat. území jsou pozemky vedeny ve dvou číselných řadách (St. = stavební parcela)

Vlastník, jiný oprávněný	Identifikátor	Podíl
Vlastnické právo Česká republika	00000001-001	

příslušnost hospodařit s majetkem státu

Státní pozemkový úřad, Husinecká 1024/11a, Žižkov, 13000 01312774
Praha 3

ČÁSTEČNÝ VÝPIS

Nemovitosti

Pozemky

Parcela	Výměra[m2]	Druh pozemku	Způsob využití	Způsob ochrany
7125	1918	vinice		zemědělský půdní fond
7169	2096	orná půda		zemědělský půdní fond

Věcná práva sloužící ve prospěch nemovitostí v části B - Bez zápisu

Věcná práva zatěžující nemovitosti v části B včetně souvisejících údajů - Bez zápisu

Poznámky a další obdobné údaje - Bez zápisu

Plomby a upozornění - Bez zápisu

Nabývací tituly a jiné podklady zápisu

Právní skutečnosti

o Usnesení soudu o dědictví OS Hodonín 31 D-442/2017 -25 ze dne 19.06.2017. Právní moc ke dni 28.06.2017. Právní účinky zápisu k okamžiku 29.06.2017 11:40:16. Zápis proveden dne 04.07.2017.

V-5663/2017-706

Pro: Česká republika

RČ/IČO: 00000001-001

o Zápis o předání majetku státu (§ 19 odst. 1 zák.č.219/2000 Sb.) UZSVM/BHO-824/2018 -BHOM - změna příslušnosti hospodařit ze dne 12.02.2018. Právní účinky zápisu k okamžiku 20.02.2018 08:33:09. Zápis proveden dne 23.02.2018.

Z-883/2018-706

Pro: Státní pozemkový úřad, Husinecká 1024/11a, Žižkov, 13000 Praha 3 RČ/IČO: 01312774

o Usnesení soudu o dědictví OS Uherské Hradiště 21D-741/2017 -29 ze dne 26.04.2018. Právní moc ke dni 12.05.2018. Právní účinky zápisu k okamžiku 16.05.2018 12:48:51. Zápis proveden dne 22.05.2018.

V-3874/2018-706

Pro: Česká republika

RČ/IČO: 00000001-001

o Zápis o předání majetku státu (§ 19 odst. 1 zák.č.219/2000 Sb.) UZSVM BHO-6487/2018 -BHOM ze dne 24.07.2018. Právní účinky zápisu k okamžiku 07.08.2018 09:20:22. Zápis proveden dne 08.08.2018.

Z-3657/2018-706

Pro:

Nemovitosti jsou v územním obvodu, ve kterém vykonává státní správu katastru nemovitostí ČR Katastrální úřad pro Jihomoravský kraj, Katastrální pracoviště Hodonín, kód: 706.

VÝPIS Z KATASTRU NEMOVITOSTÍ
prokazující stav evidovaný k datu 08.12.2020 00:00:00

Okres: CZ0645 Hodonín Obec: 586722 Veselí nad Moravou
Kat.území: 780731 Veselí-Předměstí List vlastnictví: 10002
V kat. území jsou pozemky vedeny ve dvou číselných řadách (St. = stavební parcela)

listina

Státní pozemkový úřad, Husinecká 1024/11a, Žižkov, 13000 Praha RČ/IČO: 01312774
3

Vztah bonitovaných půdně ekologických jednotek (BPEJ) k parcelám

Parcela	BPEJ	Výměra [m ²]
7125	00610	1918
7169	00100	2096

okud je výměra bonitních dílů parcel menší než výměra parcely, zbytek parcely není bonitován

Nemovitosti jsou v územním obvodu, ve kterém vykonává státní správu katastru nemovitostí ČR:
katastrální úřad pro Jihomoravský kraj, Katastrální pracoviště Hodonín, kód: 706.

Vyhotovil:
státní úřad zeměměřičský a katastrální - SCD

Vyhotoveno: 10.12.2020 13:00:03

VÝPIS Z KATASTRU NEMOVITOSTÍ

prokazující stav evidovaný k datu 08.12.2020 00:00:00

Vyhotoveno bezúplatně dálkovým přístupem pro účel: Nájem nemovitosti, č.j.: 5 pro Státní pozemkový úřad

Okres: CZ0645 Hodonín

Obec: 586838 Žeraviny

K.území: 796450 Žeraviny

List vlastnictví: 10002

V kat. území jsou pozemky vedeny v jedné číselné řadě

Vlastník, jiný oprávněný	Identifikátor	Podíl
Vlastnické právo Česká republika	00000001-001	

Příslušnost hospodařit s majetkem státu

Státní pozemkový úřad, Husinecká 1024/11a, Žižkov, 13000 01312774
Praha 3**ČÁSTEČNÝ VÝPIS**

Nemovitosti

Pozemky

Parcela	Výměra[m2]	Druh pozemku	Způsob využití	Způsob ochrany
1307/2	582	orná půda		zemědělský půdní fond

Věcná práva sloužící ve prospěch nemovitostí v části B - Bez zápisu

Věcná práva zatěžující nemovitosti v části B včetně souvisejících údajů - Bez zápisu

Poznámky a další obdobné údaje - Bez zápisu

Přímky a upozornění - Bez zápisu

Nabývací tituly a jiné podklady zápisu

Historie

Smlouva směnná ze dne 20.10.2017. Právní účinky zápisu k okamžiku 31.10.2017 08:00:00.
Zápis proveden dne 22.11.2017.

Pro: Česká republika

Státní pozemkový úřad, Husinecká 1024/11a, Žižkov, 13000 Praha
3

V-8996/2017-706

RČ/IČO: 00000001-001

01312774

Vztah bonitovaných půdně ekologických jednotek (BPEJ) k parcelám

Parcela	BPEJ	Výměra [m2]
1307/2	06300	582

okud je výměra bonitních dílů parcel menší než výměra parcely, zbytek parcely není bonitován

Nemovitosti jsou v územním obvodu, ve kterém vykonává státní správu katastru nemovitostí ČR:
katastrální úřad pro Jihomoravský kraj, Katastrální pracoviště Hodonín, kód: 706.Vyhotovil:
katastrální úřad zeměměřický a katastrální - SCD

Vyhotoveno: 10.12.2020 13:02:40

Nemovitosti jsou v územním obvodu, ve kterém vykonává státní správu katastru nemovitostí ČR
Katastrální úřad pro Jihomoravský kraj, Katastrální pracoviště Hodonín, kód: 706.

strana 1

Příloha č. 1 pachtovní smlouvy č. 61N20/24

Variabilní symbol: 6112024 Uzavřeno: Roční pacht: 6 654 Kč
 Datum tisku: 08.12.2020 Účinná od:

Pachtýři:

Název	Adresa
Rolnická a.s. Hroznová Lhota	č.p. 202, 69663 Kozojídky

Nemovitosti:

Pozn.	Parcela	/	Díl	Skp.	Kult.	Číslo LV	Typ sazby	Cena [Kč]	Výměra [m ²]	%	Inflace	Pacht [Kč]
Katastr: Hroznová Lhota												
část z výměry 3646 m ²	312				2	2	10002	pc/ha	131 100,00	3 615	2,2	1 042,64
část z výměry 3198 m ²	1011	30			2	2	10002	pc/ha	131 100,00	1 564	2,2	451,09
	2380	564			2	2	10002	pc/ha	131 100,00	219	2,2	63,16
	2560				2	2	10002	pc/ha	131 100,00	1 120	2,2	323,03
	3299	240			2	14	10002	pc/ha	131 100,00	37	2,2	10,67
	3299	352			2	14	10002	pc/ha	131 100,00	44	2,2	12,69
	3299	384			2	14	10002	pc/ha	131 100,00	48	2,2	13,84
část z výměry 26 m ²	3299	448			2	14	10002	pc/ha	131 100,00	2	2,2	0,58
část z výměry 35 m ²	3299	480			2	14	10002	pc/ha	131 100,00	32	2,2	9,23
část z výměry 1144 m ²	3393				2	2	10002	pc/ha	131 100,00	1 106	2,2	318,99
část z výměry 19 m ²	3551	12			2	14	10002	pc/ha	131 100,00	14	2,2	4,04
Celkem za katastr									7 801			2 249,96
Katastr: Kněždub												
část z výměry 210 m ²	799	3			2	14	10002	pc/ha	107 700,00	162	2,2	38,38
část z výměry 180 m ²	799	5			2	14	10002	pc/ha	107 700,00	101	2,2	23,93
část z výměry 82 m ²	799	7			2	14	10002	pc/ha	107 700,00	5	2,2	1,18
část z výměry 1944 m ²	954	2			2	2	10002	pc/ha	107 700,00	1 863	2,2	441,42
	954	4			2	2	10002	pc/ha	107 700,00	163	2,2	38,62

Příloha č. 1 pachtovní smlouvy č. 61N20/24

 Variabilní symbol: 6112024 Uzavřeno: Roční pacht: **6 654 Kč**

Datum tisku: 08.12.2020 Účinná od:

část z výměry 127 m ²	954	5	2	2	10002	pc/ha	107 700,00	110	2,2	26,06
	1168	2	2	2	10002	pc/ha	107 700,00	1 692	2,2	400,90
část z výměry 3483 m ²	5778	109	2	7	10002	pc/ha	107 700,00	3 382	2,2	801,33
Celkem za katastr								7 478		1 771,84

Katastr: Tasov nad Veličkou

část z výměry 1741 m ²	343	4	2	14	10002	pc/ha	126 600,00	5	2,2	1,39
část z výměry 76 m ²	360	1	2	14	10002	pc/ha	126 600,00	60	2,2	16,71
část z výměry 555 m ²	2522		2	2	10002	pc/ha	126 600,00	545	2,2	151,79
část z výměry 11285 m ²	2619	5	2	14	10002	pc/ha	126 600,00	91	2,2	25,35
část z výměry 767 m ²	2619	68	2	14	10002	pc/ha	126 600,00	47	2,2	13,09
část z výměry 2258 m ²	3068		2	2	10002	pc/ha	126 600,00	1 897	2,2	528,35
Celkem za katastr								2 645		736,69

Katastr: Veselí-Předměstí

část z výměry 1918 m ²	7125		2	4	10002	pc/ha	126 500,00	1 876	5,2	1 234,03
	7169		2	2	10002	pc/ha	126 500,00	2 096	2,2	583,32
Celkem za katastr								3 972		1 817,35

Katastr: Žeraviny

	1307	2	2	2	10002	pc/ha	61 300,00	582	2,2	78,49
Celkem za katastr								582		78,49

Výše ročního pachtového celkem: 22 478 6 654
Vysvětlivky k typu sazby:

ha...za hektar

jdn...za jednotku

pc/ha...průměrná cena za hektar

 m²...za m²

Příloha č. 2 pachtovní smlouvy č. 61N20/24

Datum tisku: 08.12.2020

Spočítáno k datu splátky: 1. 10. 2021

Vydané parcely:

Poznámka	Parcela	/	Díl	Skup.	Výměra [m ²]	Datum zahájení pachtu	Datum ukončení pachtu	Počet dní	Pacht [Kč]
----------	---------	---	-----	-------	--------------------------	-----------------------	-----------------------	-----------	------------

Celkem vydané parcely

Stávající parcely:

Poznámka	Parcela	/	Díl	Skup.	Výměra [m ²]	Datum zahájení pachtu	Datum ukončení pachtu	Počet dní	Pacht [Kč]
----------	---------	---	-----	-------	--------------------------	-----------------------	-----------------------	-----------	------------

Katastr: Hroznová Lhota

část z výměry 3646 m ²	312			2	3615,00	01.01.2021		273	779,83
část z výměry 3198 m ²	1011	30		2	1564,00	01.01.2021		273	337,38
	2380	564		2	219,00	01.01.2021		273	47,24
	2560			2	1120,00	01.01.2021		273	241,60
	3299	240		2	37,00	01.01.2021		273	7,98
	3299	352		2	44,00	01.01.2021		273	9,49
	3299	384		2	48,00	01.01.2021		273	10,35
část z výměry 26 m ²	3299	448		2	2,00	01.01.2021		273	0,43
část z výměry 35 m ²	3299	480		2	32,00	01.01.2021		273	6,90
část z výměry 1144 m ²	3393			2	1106,00	01.01.2021		273	238,58
část z výměry 19 m ²	3551	12		2	14,00	01.01.2021		273	3,02
Celkem za katastr					7801,00				1 682,80

Katastr: Kněždub

část z výměry 210 m ²	799	3		2	162,00	01.01.2021		273	28,70
část z výměry 180 m ²	799	5		2	101,00	01.01.2021		273	17,89
část z výměry 82 m ²	799	7		2	5,00	01.01.2021		273	0,88
část z výměry 1944 m ²	954	2		2	1863,00	01.01.2021		273	330,15
	954	4		2	163,00	01.01.2021		273	28,88
část z výměry 127 m ²	954	5		2	110,00	01.01.2021		273	19,49
	1168	2		2	1692,00	01.01.2021		273	299,85
část z výměry 3483 m ²	5778	109		2	3382,00	01.01.2021		273	599,35
Celkem za katastr					7478,00				1 325,19

Příloha č. 2 pachtovní smlouvy č. 61N20/24

Datum tisku: 08.12.2020

Spočítáno k datu splátky: 1. 10. 2021

Katastr: Tasov nad Veličkou

část z výměry 1741 m ²	343	4	2	5,00	01.01.2021	273	1,04
část z výměry 76 m ²	360	1	2	60,00	01.01.2021	273	12,49
část z výměry 555 m ²	2522		2	545,00	01.01.2021	273	113,53
část z výměry 11285 m ²	2619	5	2	91,00	01.01.2021	273	18,95
část z výměry 767 m ²	2619	68	2	47,00	01.01.2021	273	9,79
část z výměry 2258 m ²	3068		2	1897,00	01.01.2021	273	395,17
Celkem za katastr				2645,00			550,97

Katastr: Veselí-Předměstí

část z výměry 1918 m ²	7125		2	1876,00	01.01.2021	273	922,98
	7169		2	2096,00	01.01.2021	273	436,28
Celkem za katastr				3972,00			1 359,26

Katastr: Žeraviny

	1307	2	2	582,00	01.01.2021	273	58,70
Celkem za katastr				582,00			58,70

Celkem stávající parcely **22478,00** **4 976,92****Výše alikvotní částí ročního pachtovného splatná k 1.10.2021:** **4 977**