



Město Šumperk

zastoupené 2. místostarostou Ing. Petrem Suchomelem

sídlo: nám. Míru 1, 787 01 Šumperk

IČO: 00303461

jako půjčitel

a

Mateřská škola Pohádka Šumperk, Nerudova 4B, příspěvková organizace

zastoupená [REDACTED]

sídlo: Šumperk, Nerudova č.p. 567/4B, PSC 787 01

IČO: 71011994

zapsaná v obchodním rejstříku vedeném Krajským soudem v Ostravě v oddílu Pr, vložka 202

jak vypůjčitel

uzavřeli níže uvedeného dne, měsíce a roku tento

DODATEK č. 5

ke smlouvě o výpůjčce ze dne 24. 3. 2003, č. Obch 21/03/To

Smluvní strany se dohodly na následující změně smlouvy o výpůjčce ze dne 24. 3. 2003, č. Obch 21/03/To, ve znění pozdějších dodatků č. 1 – 4 (dále jen „smlouva“):

I.

Smluvní strany se dohodly na rozšíření předmětu výpůjčky (viz čl. II smlouvy) a to tak, že se do čl. II smlouvy doplňuje následující ustanovení:

„Předmětem výpůjčky je dále přístavba k budově mateřské školky č.p. 567 na pozemku st.p.č. 541 v kat. území Šumperk (or. označení Nerudova 4B) označená jako budova Nerudova 567/4C v Šumperku, která byla vybudována na části pozemků st.p.č. 541, p.č. 453, p.č. 456/2 v kat. území Šumperk.“

II.

Přístavba byla zaměřena geometrickým plánem pro vyznačení změny obvodu budovy č. 6369-598/2013, jehož kopie je přílohou tohoto dodatku, a kolaudační souhlas s užíváním stavby vydal Městský úřad Šumperk – odbor výstavby dne 9.12.2013 pod č.j. MUSP 101185/2013.

III.

Ostatní ustanovení smlouvy zde neuvedená se nemění a zůstávají v platnosti.

IV.

Tento dodatek nabývá platnosti a účinnosti okamžikem podpisu oběma smluvními stranami.

Tento dodatek je uzavřen v souladu s usnesením Rady města Šumperka č. 4467/13 ze dne 30.12.2013.

Tento dodatek je vyhotoven ve čtyřech stejnopisech, z nichž každý má platnost originálu. Po jejich oboustranném podepsání obdrží tři vyhotovení půjčitel a jedno vyhotovení vypůjčitel.

Účastníci si dodatek přečetli, s jeho obsahem souhlasí, což stvrzují vlastnoručními podpisy.

V Šumperku dne 31.12.2013



Město Šumperk
Ing. Petr Suchomel, 2. místopředseda
jako půjčitel



V Šumperku dne 31.12.2013

MATEŘSKÁ ŠKOLA PONAUKA ŠUMPERK
příspěvková organizace
Nerudova 4B
PSČ: 789 01



Mateřská škola Ponauka Šumperk, Nerudova 4B,
příspěvková organizace



jako vypůjčitel

Příloha: kopie GP č. 6369-598/2013

Zpracov



Seznam souřadnic (S-JTSK)

Číslo bodu	Souřadnice pro zápis do KN			Kód kvality	Poznámka
	Y	X	Z		
4024-55	563096.53	1078627.23		3	roh budovy
4024-57	563110.46	1078634.49		3	roh budovy
1	563100.35	1078631.27		3	roh budovy
2	563101.18	1078629.65		3	roh budovy
3	563099.85	1078631.02		3	roh budovy
4	563097.35	1078633.66		3	průsečík
5	563113.24	1078642.16		3	průsečík
6	563109.69	1078635.99		3	průsečík
14	563095.51	1078639.49		3	roh budovy
15	563110.61	1078647.25		3	roh budovy
25	563115.02	1078638.73		3	roh budovy
26	563109.16	1078635.72		3	roh budovy
27	563109.92	1078634.21		3	roh budovy

Dosaďovací stav				Nový stav				Porovnání se stavem evidence právních vztahů					
Označení pozemku parc. čísl. 1	Výměra parcely		Druh pozemku	Označení pozemku parc. čísl. 2	Výměra parcely		Typ stavby	Způsob využití	Díl přísluší z pozemku označeného v katastru nemovitostí	Číslo listu vlastnický poz. evidenci	Výměra dílu		Označení dílu
	ha	m ²			ha	m ²					ha	m ²	
st.541	6,57	657	zast. pl.	st.541	7,50	750	zast. pl.	2	st.541	3478	6,56	d	
453	11,65	1165	zahrad.	453	10,85	1085	zahrad.	2	453	3478	8,1	b	
456/2	11,94	1194	zahrad.	456/2	11,82	1182	zahrad.	2	456/2	3478	14	a	
*1)	30,15	3015			30,17	3017				*1)	7,50	-1	
											11,82		
											10,85		
											10,81	c	
											1,00	e	
											11,82		

*1) Rozdíl vznikl zaokrouhlením nových výměr (bod 14.7b přílohy vyhlášky č. 26/2007 Sb.)

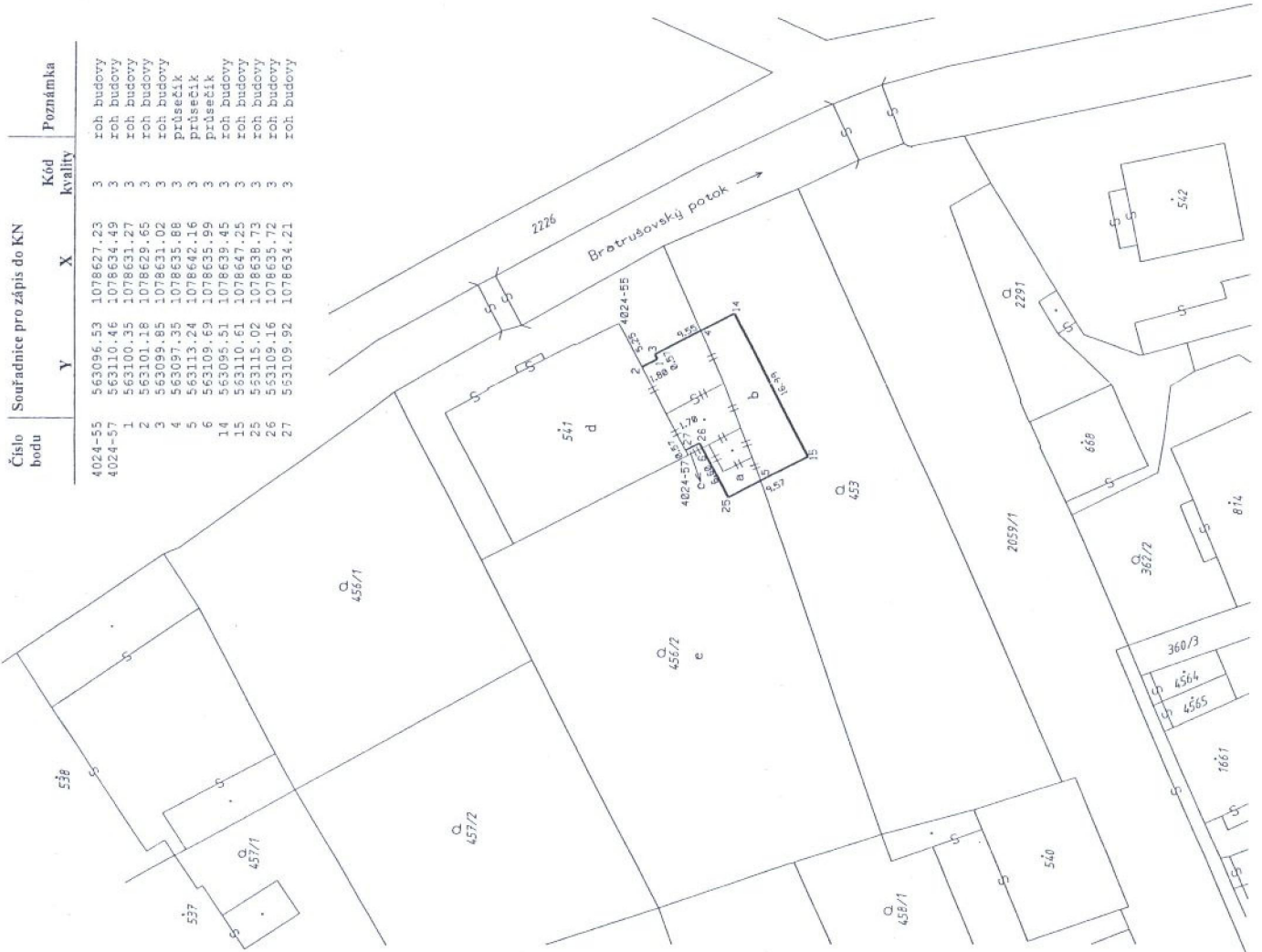

Výkaz údajů o bonitovaných půdně ekologických jednotkách (BPEJ) k parcelám nového stavu								
Parcelní číslo podle katastru nemovitostí	Výměra		Kód BPEJ	Parcelní číslo podle katastru nemovitostí	Výměra		Kód BPEJ	BPEJ na dílu
	ha	m ²			ha	m ²		
453	10,85	1085	55600	453	10,85	55600	e	
456/2	10,81	1081	55600	456/2	10,81	55600	c	
	10,82	1082			10,82			

Dělitel nebo scelovatel pozemky lze...

GEOMETRICKÝ
pro vyznačení změny o

Zhotovitel:
vozda
GEOMETRICKÁ SPOLEČNOST s.r.o.

Číslo plánu: 6369-598/2013

Okres: Šumperk

Obec: Šumperk

Kat. území: Šumperk

Mapový list: DKM

Kód pozemku, určený výměr je určen podle 5...
Dosaďovací list vlastnickým posměmů byl...
seznamit se v listěm s přílohou nez...
hranic, které byly označeny přečísle...

zdiver