

## Dodatek č. 1 k nájemní smlouvě

Pronajímatel: **Povodí Moravy, s.p.**  
zapsaný v obchodním rejstříku vedeném Krajským soudem v Brně, oddíl A, vložka č. 13565  
Sídlo: Dřevařská 932/11, Veveří, 602 00 Brno  
IČ: 70890013  
DIČ: CZ70890013  
Bankovní spojení: Komerční banka, a.s., pobočka Brno – venkov  
Číslo účtu: 29639641/0100  
Zastoupený: MVDr. Václav Gargulák, generální ředitel

(dále jen „pronajímatel“)

a

Nájemce: **CAMP PLÁŽ - Vranovská přehrada s.r.o.**  
zapsaný v obchodním rejstříku vedeném Krajským soudem v Brně, oddíl C, vložka 15459  
Sídlo: č. p. 149, 671 02 Štítary  
IČ: 60709537  
DIČ: CZ60709537  
Bankovní spojení: ██████████  
Číslo účtu: ██████████  
Zastoupený: Ing. Zdeňkem Svobodou, jednatelem  
Ing. Janem Heverou, jednatelem  
Kontaktní údaje: tel.: ██████████; e-mail: ██████████

(dále jen „nájemce“)

*uzavírají níže uvedeného data tento dodatek č. 1 k nájemní smlouvě takto:*

### I.

#### Předmět dodatku

1. Smluvní strany prohlašují, že dne 1. 7. 2020 uzavřeli nájemní smlouvu číslo 1343/2020-SML jejímž předmětem je nájem pozemků specifikovaných v čl. I odst. 2 této smlouvy v k. ú. Vranov nad Dyjí a Štítary na Moravě (dále jen „smlouva“).
2. Smluvní strany se dohodly, že tímto dodatkem dochází s k rozšíření předmětu nájmu o část pozemku parc. č. 604/1, k. ú. Vranov nad Dyjí, o velikosti 408 m<sup>2</sup>, za účelem umístění vzduchové trampolíny, a to dle zákresu, který tvoří přílohu č. 1 dodatku (dále jen „předmět dodatku“). Nájem předmětu dodatku počíná dnem nabytí účinnosti tohoto dodatku.
3. Nájemné za předmět dodatku činí částku ████████ Kč/m<sup>2</sup> a rok, tedy při výměře pronajaté plochy 408 m<sup>2</sup> činí 18 074 Kč ročně. Nájemné za předmět dodatku za rok 2021 bude fakturováno v poměrné výši ročního nájemného sjednaného v předchozí větě. V následujících kalendářních letech bude nájemné vyúčtováno spolu s celkovým nájemným dle smlouvy dle čl. III odst. 4 a násl.
4. Dále se tímto dodatkem do čl. IV vkládá nový odstavec 19 tohoto znění:  
*19. Nájemce se zavazuje provádět úklid předmětu nájmu a jeho bezprostředního okolí (do vzdálenosti nejméně 50 m od předmětu nájmu); nájemce tedy bude zejména provádět sběr odpadků a osadí u předmětu nájmu příslušné množství odpadkových košů, které bude pravidelně vyklízet. S umístěním odpadkových košů na předmětu nájmu, případně v jeho bezprostředním okolí pronajímatel souhlasí.*
5. Ostatní ustanovení smlouvy zůstávají beze změny a platí i pro nájem předmětu dodatku.

## II.

### Závěrečná ustanovení

1. Dodatek nabývá platnosti dnem jeho podpisu oběma smluvními stranami.
2. Dodatek nabývá účinnosti uveřejněním v registru smluv, které zajistí pronajímatel.
3. Dodatek je sepsán ve třech stejnopisech, z nichž dvě vyhotovení obdrží pronajímatel a jedno vyhotovení nájemce.

Přílohy:

- příloha č. 1 – situační zákres

V Brně dne

Ve Štítarech dne

Za pronajímatele:

Za nájemce:

.....  
**Povodí Moravy, s.p.**  
MVDr. Václav Gargulák  
generální ředitel

.....  
**CAMP PLÁŽ - Vranovská přehrada s.r.o.**  
Ing. Zdeněk Svoboda  
jednatel

.....  
**CAMP PLÁŽ - Vranovská přehrada s.r.o.**  
Ing. Jan Hevera  
jednatel



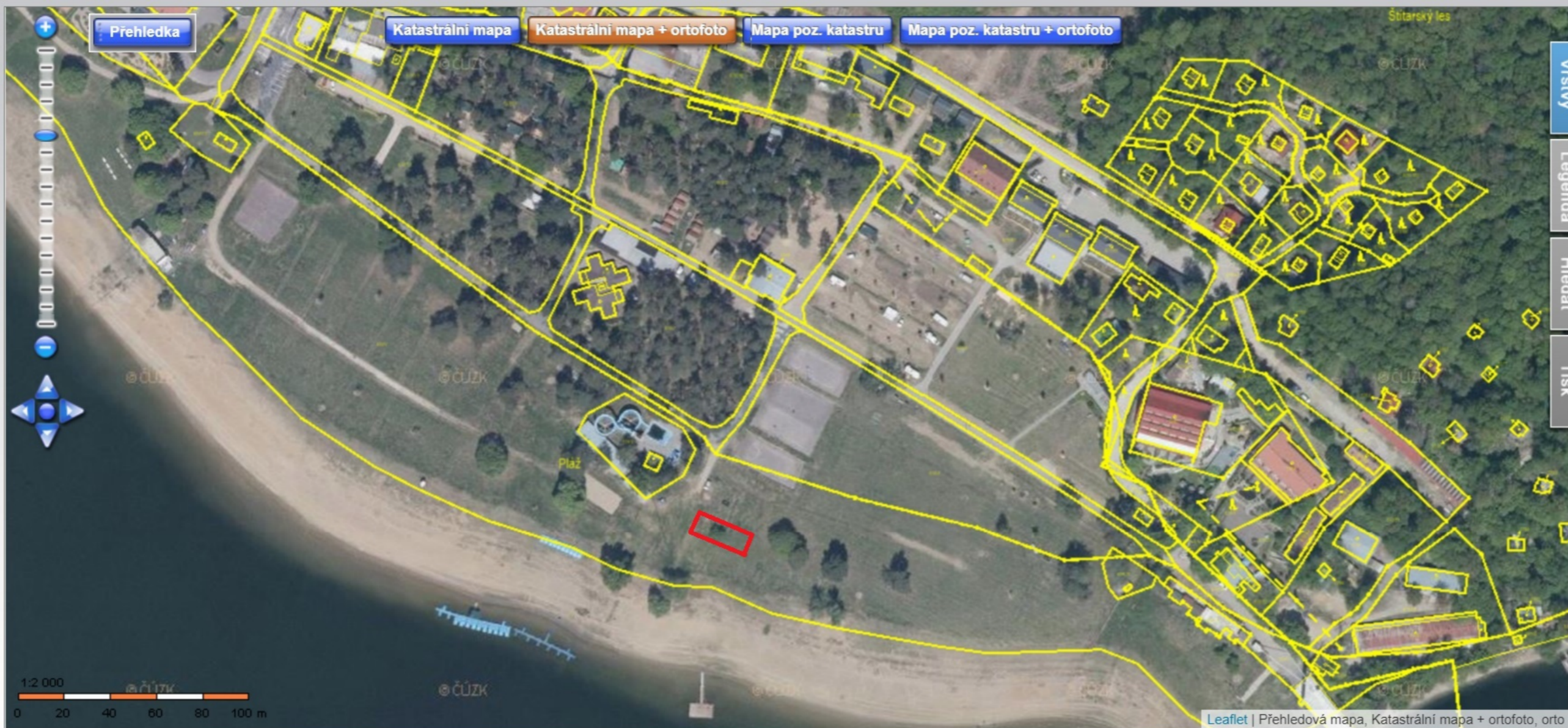

Přehledka

Katastrální mapa

Katastrální mapa + ortofoto

Mapa poz. katastru

Mapa poz. katastru + ortofoto

Vrstvy

Legenda

Hledat

Tisk

1:2 000  
0 20 40 60 80 100 m

Leaflet | Přehledová mapa, Katastrální mapa + ortofoto, orto

Marushka®



Obsah katastrální mapy a mapy pozemkového katastru se zobrazuje od měřítka 1:5000.  
Podrobnější informace k používání mapy, aktualizaci dat a jejího obsahu jsou uvedeny v [návodě](#) ( PDF formát).  
Veškeré zjištěné hodnoty souřadnic a délek nelze využívat pro vytyčování hranic pozemků v terénu.