

**PROVÁDĚCÍ SMLOUVA O DÍLO – ČÁST 2 – STANDARDIZOVANÝ POSTUP
k Rámcové dohodě – část 2 ze dne 24. 3. 2020**

Česká republika – Ministerstvo životního prostředí

se sídlem: Vršovická 1442/65, 100 10 Praha 10
 zastoupená: RNDr. Martinem Holým, ředitelem odboru geologie a zástupcem
 náměstka pro řízení sekce ochrany přírody a krajiny
 IČO: 00164801
 bankovní spojení: ČNB Praha 1, Na Příkopě 28, číslo účtu: 7628001/0710
 kontaktní osoba: Ing. Petr Uldrych, vedoucí oddělení nerostných zdrojů,
 tel.: +420 267 122 667, e-mail: Petr.Uldrych@mzp.cz

(dále jen „**Objednatel**“)
 na straně jedné

a

Společnost „Likvidace SDD – PKÚ + GIS + DS – Oblast 2“

vedoucí účastník: **Palivový kombinát Ústí, státní podnik**
 se sídlem: Hrbovická 2, 403 39 Chlumeč
 IČO: 00007536
 DIČ: CZ00007536
 zastoupený: Ing. Walterem Fiedlerem, ředitelem
 bankovní spojení: Raiffeisenbank a.s., Ústí nad Labem, číslo účtu: 7536123000/5500
 zapsaný: obchodní rejstřík vedený Krajským soudem v Ústí nad Labem,
 sp. zn. AXVIII 433

a

účastník: **GIS – GEOINDUSTRY, s.r.o.**
 se sídlem: Tleskačova 1329/16, 323 00 Plzeň
 IČO: 49196375
 DIČ: CZ49196375
 zastoupený: Ing. Pavlem Rusnokem, jednatelem
 bankovní spojení: Raiffeisenbank im Siftland eG, Plzeň, číslo účtu: 505930/8030
 zapsaný: obchodní rejstřík vedený Krajským soudem v Plzni, sp. zn. C4319

a

účastník: **Důlní služby a.s.**
 se sídlem: Sirotčí 1145/7, 703 00 Ostrava – Vítkovice
 IČO: 03656888
 DIČ: CZ03656888
 zastoupený: Ing. Romanem Čmielem, předsedou správní rady
 bankovní spojení: Raiffeisenbank a.s., číslo účtu: 5010050100/5500
 zapsaný: obchodní rejstřík vedený Krajským soudem v Ostravě, sp. zn. B10640

Za sdružení jedná: Ing. Walter Fiedler, ředitel PKÚ,

Kontaktní osoba:



(dále jen „Zhotovitel“)

na straně druhé

uzavřeli níže uvedeného dne, měsíce a roku tuto
Prováděcí smlouvu o dílo – část 2 (dále jen „**Prováděcí smlouva**“)
k **Rámcové dohodě – část 2** ze dne **24. 3. 2020** (dále jen „**Rámcová dohoda**“).

Čl. 1

Předmět Prováděcí smlouvy

1. Zhotovitel se zavazuje provést pro Objednatele na svůj náklad a na své nebezpečí dílo:

Realizace zabezpečení dvou SDD

„**štola Mařka**“ (č. o. 2601) a „**komín štoly Mařka**“ (č. o. 2734) v k. ú. Raškov Ves

Čl. 2

Cena

1. Cena za provedení díla je určena jako podíl vůči Cenové soustavě ÚRS jako celku a činí **45,000 %**.

Čl. 3

Doba, místo a podmínky plnění

1. Zhotovitel je povinen provést dílo, tj. dokončit ho a předat Objednateli nejpozději do 30. 11. 2021 (dodací lhůta).

Čl. 4

Ustanovení závěrečná

1. V případě, že ujednání obsažené v této Prováděcí smlouvě bude v rozporu, popř. v nesouladu s ustanoveními obsaženými v Rámcové dohodě, má ujednání obsažené v této Prováděcí smlouvě přednost. Touto Prováděcí smlouvou nesmějí být za žádných okolností prováděny podstatné změny rámcových podmínek stanovených v Rámcové dohodě. Není-li v této Prováděcí smlouvě stanoveno jinak, použije se na právní vztah založený touto Prováděcí smlouvou příslušná ustanovení Rámcové dohody.
2. Smluvní strany bezvýhradně souhlasí s uveřejněním této Prováděcí smlouvy v plném znění včetně Ceny díla a veškerých metadat v souladu s příslušnými právními předpisy, které se na uveřejnění této Prováděcí smlouvy vztahují, tj. zejména v souladu se zákonem č. 340/2015 Sb., o zvláštních podmínkách účinnosti některých smluv, uveřejňování těchto smluv a o registru smluv (zákon o registru smluv), ve znění pozdějších předpisů. Podle dohody Smluvních stran uveřejnění této Prováděcí smlouvy provede Objednatel.

3. Tato Prováděcí smlouva nabývá platnosti dnem jejího podpisu oběma Smluvními stranami a účinnosti dnem jejího uveřejnění dle odst. 2. tohoto článku.
4. Tato Prováděcí smlouva se uzavírá ve třech vyhotoveních, s platností originálu, přičemž Zhotovitel obdrží 1 vyhotovení a Objednatel obdrží 2 vyhotovení.
5. Nedílnou součástí této Prováděcí smlouvy je její příloha:
Příloha – RL + Mapa

Smluvní strany prohlašují, že si tuto Prováděcí smlouvu přečetly, že s jejím obsahem souhlasí a na důkaz toho k ní připojují svoje podpisy.

Objednatel

Zhotovitel

V Praze, dne 27.7.2021

V Chlumci, dne 18.05.2021



Česká republika – Ministerstvo životního prostředí

RNDr. Martin Holý

ředitel odboru geologie a zástupce
náměstka pro řízení sekce ochrany přírody
a krajiny

Ing. Walter Fiedler
ředitel

Palivový kombinát Ústí, státní podnik
vedoucí společník Sdružení
„Likvidace SDD – PKÚ + GIS + DS – Oblast 2“



Databáze důlních děl

ID DD	Označení projevu, název díla	ID SDD	č. ozn.
29612	štolá Mařka	2741	2601

Další názvy	
-------------	--

Název KÚ	Číslo KÚ	Okres	Kraj	Sídlo OBÚ
Raškov Ves	606251	Šumperk	Olomoucký kraj	Ostrava

Upřesnění polohy
pozemky p.č. 317 a 319/1

Y	X	Z	Přesnost zaměření	ZLM 1:25000	Č. podd. území
567690	1071090	360	Odečteno	14-412	5808

Surovina druh	Vápenec	Surovina typ	Vápenec
---------------	---------	--------------	---------

Upřesnění suroviny

Kategorie díla	Staré důlní dílo	Ukončení provozu	
----------------	------------------	------------------	--

Vlastník DD	Neexistuje nebo není znám	Provozovatel DD	Neexistuje nebo není znám
-------------	---------------------------	-----------------	---------------------------

Správce DD	Neexistuje	Kód Diamo	
------------	------------	-----------	--

Realizátor DD	není znám
---------------	-----------

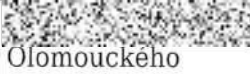
Datum oznámení	Oznamovatel
23.05.2014	 Obvodní báňský úřad pro území krajů Moravskoslezského a Olomouckého

Projev nebo účinky na povrch k 23.05.2014
otevřená štolá s ústím o rozměrech 2.0 x 2.2m a délce 360m zajištěná uzamykatelnou mříží

Oznámený stav díla k 23.05.2014
štolá zajištěná uzamykatelnou mříží

Vyjádření ČGS	06.08.2014	Zpracoval		Navštíveno	Navštíveno	Ohrožuje	Neohrožuje
---------------	------------	-----------	-------------------------------------------------------------------------------------	------------	------------	----------	------------

Poznámka z registru SDD
lokalita navržena na vyhlášení přírodní památkou - stanoviště zvláště chráněných druhů živočichů v zájmu ES - netopýra velkého a netopýra černého

Poznámka k HDD
lokalita navržena na vyhlášení přírodní památkou - stanoviště zvláště chráněných druhů živočichů v zájmu ES - netopýra velkého a netopýra černého

Stav díla k datu zpracování

Typ díla	Štolá	Profil díla	Nezjištěný	[m]	
----------	-------	-------------	------------	-----	--



Česká geologická služba, Kostelní 26, 170 06 Praha 7
Tel.: +420/233 371 190, Fax: +420/233 373 806, www.geology.cz

Databáze důlních děl

ID DD	Označení projevu, název díla	ID SDD	č. ozn.
29612	štolá Mařka	2741	2601

Zdroj informací

Zpracovatel	Česká geologická služba	IČ zpracovatele	00025798
-------------	-------------------------	-----------------	----------

Datum vložení	Autor vložení	Datum aktualizace	Autor aktualizace
05.08.2014			



Databáze důlních děl

ID DD	Označení projevu, název díla	ID SDD	č. ozn.
31579	komín štoly Mařka	2919	2734

Další názvy	
-------------	--

Název KÚ	Číslo KÚ	Okres	Kraj	Sídlo OBÚ
Raškov Ves	606251	Šumperk	Olomoucký kraj	Ostrava

Upřesnění polohy
pozemek p.č. 319/2

Y	X	Z	Přesnost zaměření	ZLM 1:25000	Č. podd. území
567773	1071202	390	Odečteno	14-412	

Surovina druh	Vápenec	Surovina typ	Vápenec
---------------	---------	--------------	---------

Upřesnění suroviny	
--------------------	--

Kategorie díla	Staré důlní dílo	Ukončení provozu	1944
----------------	------------------	------------------	------

Vlastník DD	Neexistuje nebo není znám	Provozovatel DD	Neexistuje nebo není znám
-------------	---------------------------	-----------------	---------------------------

Správce DD	Neexistuje	Kód Diamo	
------------	------------	-----------	--

Realizátor DD	není znám		
---------------	-----------	--	--

Datum oznámení	Oznamovatel
06.09.2018	 AOPK ČR, RP Ol - Správa CHKO Jeseníky

Projev nebo účinky na povrch k 06.09.2018
ústí větrací šachty bývalého tunelu štoly Mařka, aktuálně zabezpečeno starou mříží, vstup je na dně obtížně přístupného lůmku

Oznámený stav díla k 06.09.2018
ústí zajištěno starou mříží

Vyjádření ČGS	26.09.2018	Zpracoval		Navštíveno	Navštíveno	Ohrožuje	Ohrožuje
---------------	------------	-----------	-------------------------------------------------------------------------------------	------------	------------	----------	----------

Poznámka z registru SDD
Ústí komínu leží na území evropsky významné lokality CZ0713743 Štola Mařka. Lokalita je přírodní památkou - stanoviště zvláště chráněných druhů živočichů- netopýra velkého a netopýra černého. Informace o této lokalitě jsou v připojeném souboru 2919_Vyber_údaju_z_internetu_k_lokalite.pdf.

Poznámka k HDD	
-----------------------	--

Stav díla k datu zpracování
ústí větrací šachty bývalého tunelu štoly Mařka, aktuálně zabezpečeno starou mříží, vstup je na dně obtížně přístupného lůmku

Typ díla	Komín	Profil díla	Obdélníkový [m]	2,5 x 2 x 40
----------	-------	-------------	-----------------	--------------



Česká geologická služba, Kostelní 26, 170 06 Praha 7
Tel.: +420/233 371 190, Fax: +420/233 373 806, www.geology.cz

Databáze důlních děl

ID DD	Označení projevu, název díla	ID SDD	č. ozn.
31579	komín štoly Mařka	2919	2734

Zdroj informací

Zpracovatel	Česká geologická služba	IČ zpracovatele	00025798
-------------	-------------------------	-----------------	----------

Datum vložení	Autor vložení	Datum aktualizace	Autor aktualizace
07.09.2018		25.09.2018	

SDD 2601 a 2734

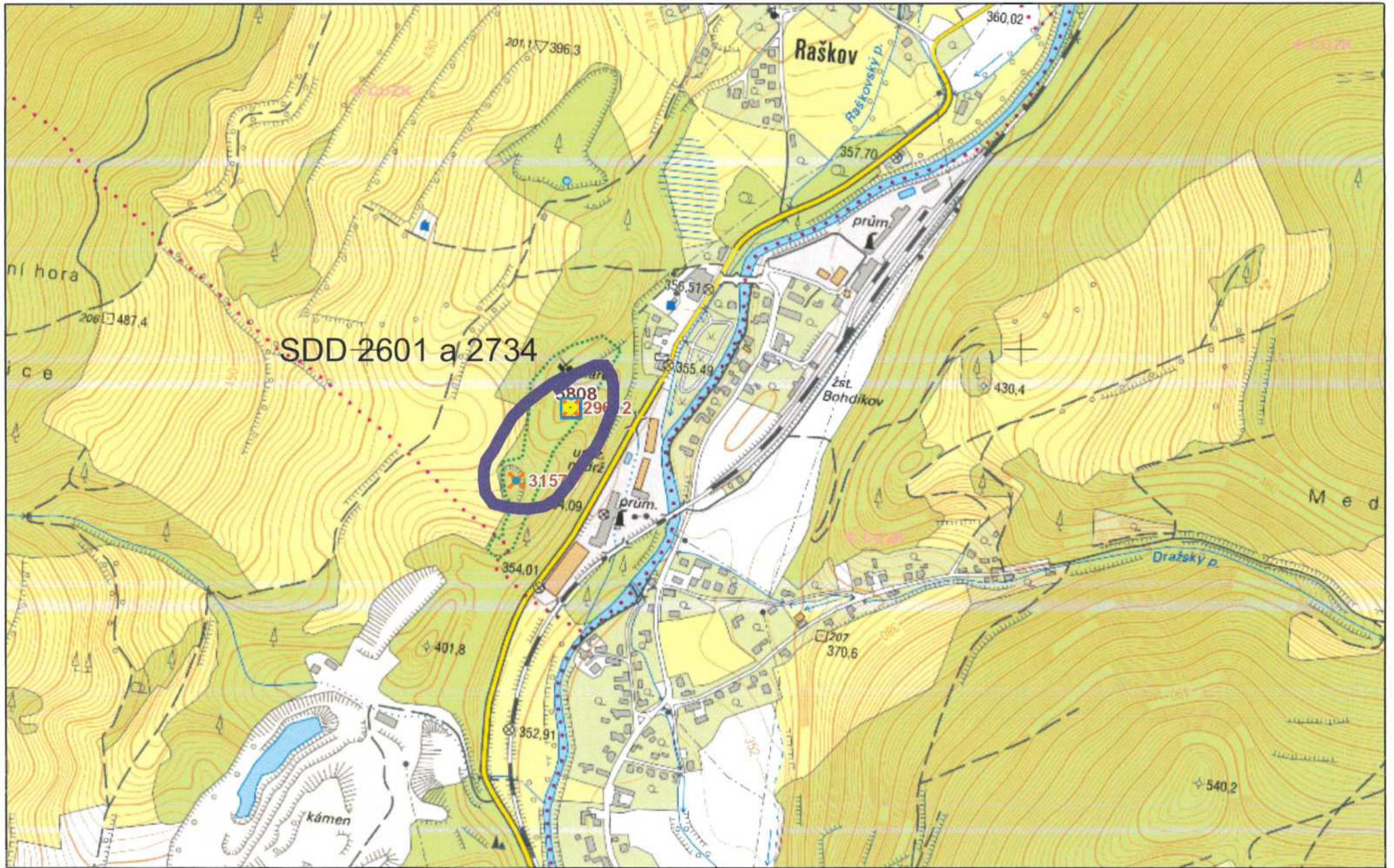

14. května 2021

0 0,09 0,18 0,27 0,36 km



© Česká geologická služba