

Dodatek č. 1

ke Smlouvě o dílo č.

S180/2020/0151/OIV

S980/2020/0017/OIV

Městská část Praha 2

Sídlo: Náměstí Míru 600/20, 120 39 Praha 2

IČO: 000 634 61

DIČ: CZ00063461

Bankovní spojení:



Tel:

(na straně jedné jako „**Objednatel**“, dále také „Zmocnitel“),
za níž na základě plné moci udělené Zmocnitelem ze dne 2.11.2020 Příloha č. 2 jedná:

Správa nemovitostí Praha 2, a. s.

Sídlo: Sokolská 1869/18, Nové Město, 120 00 Praha 2

Jednající: RNDr. MILANEM SVÍTKEM, předsedou představenstva

IČO: 049 58 268

DIČ: CZ049 58 268

Bankovní spojení:



(dále jen „**Zadavatel**“ nebo také „Zmocněnec“)

a

AG-REAL s.r.o.

Sídlo: Klapázkova 3138/16, Chodov, 149 00 Praha 4

Jednající: Vladimírem Augustou, jednatelem společnosti

IČO: 601 98 770

DIČ: CZ60198770

Bankovní spojení:



Zapsaný: v Obchodním rejstříku vedeném u Městského soudu v Praze
oddíl C, vložka 24879.

(na straně druhé jako „**Zhotovitel**“)

uzavírají níže uvedeného dne, měsíce a roku
tento Dodatek č. 1 ke Smlouvě o dílo uzavřené dne 18.11.2020

Dne 18.11.2020 uzavřel objednatel se zhotovitelem Smlouvu o dílo, jejímž předmětem je provedení stavby s názvem „Náměstí Míru 1195/5 - oprava a rekonstrukce bytů č. 11 a 2, společných prostor a dvorní fasády“, v rozsahu dle projektové dokumentace pro výběr dodavatele s názvem:

- „STAVEBNÍ ÚPRAVY BYTOVÉHO DOMU NAMĚSTÍ MÍRU 1195/5 PRAHA 2“ zpracovaná projektantem DONDESIGN s.r.o, se sídlem: Vorařská 2075/2, 143 00 Praha 4, IČ: 290 62 942, v srpnu 2019, a
- „STAVEBNÍ ÚPRAVY BYTOVÉHO DOMU NAMĚSTÍ MÍRU 1195/5, PRAHA 2 OPRAVA SEVERNÍ FASÁDY“, zpracovaná projektantem DONDESIGN s.r.o, se sídlem: Vorařská 2075/2, 143 00 Praha 4, IČ: 290 62 942, v červnu 2019 (dále jen „SOD“).

Při provádění stavebních prací v rámci stavby s názvem: „Náměstí Míru 1195/5 - oprava a rekonstrukce bytů č. 11 a 2, společných prostor a dvorní fasády“ došlo v průběhu provádění stavebních prací k upřesnění skutečného rozsahu prací a ke změnám rozsahu prací, jejichž potřeba vznikla v důsledku okolností, které před jejich zahájením nebylo možné předvídat. Rovněž došlo ke změnám rozsahu prací vyvolaným nesouladem mezi projektovou dokumentací a soutěžním výkazem výměr, také ke změnám v důsledku požadavků objednatele reagujících na změny vyvstalé v průběhu realizace díla. Nutnost provedení těchto prací je odsouhlasena AD a TDS, přičemž jsou popsány ve stavebním deníku.

- 1) Jedná se o dodatečné stavební práce, které nebyly obsaženy v původní veřejné zakázce, jejich potřeba vznikla v důsledku okolností, které zadavatel jednající s náležitou péčí nemohl předvídat, a tyto dodatečné stavební práce jsou nezbytné pro dokončení původních stavebních prací.
- 2) Dodatečné stavební práce budou zadány témuž zhotoviteli.

II.

1. V souladu se zákonem č. 134/2016 Sb., o zadávání veřejných zakázek, v platném znění (dále jen "zákon") a s odkazem na Změnový list č. 1 uvedený v Příloze č. 1 tohoto dodatku (vícepráce a méněpráce jsou vyčísleny v příloze tohoto změnového listu, kdy tyto jsou včetně příloh potvrzených podpisy zástupců smluvních stran uloženy u objednatele), se smluvní strany dohodly na změně SOD takto:

- V Článku II. Doba plnění odst. 2.1. DOHODNUTÁ DOBA PLNĚNÍ (TERMÍNY) SOD se bod 2.1.2. nahrazuje novým následujícím zněním:

„2.1.2. řádné ukončení a předání celého díla (lhůta pro dokončení všech stavebních prací) – (Zhotovitelem Objednateli bez vad a nedodělků bránících v užívání) včetně úplného a řádného vyklizení staveniště:

nejpozději do 290 kalendářních dnů od zahájení provádění díla podle bodu 2.1.1. této smlouvy“.

(tj. nejpozději do 15.9.2021)

- V Článku IV. Cena díla SOD se odst. 4.1. nahrazuje novým následujícím zněním:

„4.1. Cena díla uvedeného v článku I. této smlouvy činí bez daně z přidané hodnoty (dále rovněž jen „DPH“)

18 894 263,62 Kč.

Daň z přidané hodnoty v základní sazbě 15 % z celkové ceny díla uvedené výše činí částku

2 834 139,54 Kč.

Dohodnutá celková cena díla činí včetně daně z přidané hodnoty celkem

21 728 403,16 Kč

(slovy: dvacet jedna milionů sedmset dvacetosm tisíc čtyřistatři korun českých šestnáct haléřů)“.

2. Ostatní ustanovení SOD zůstávají beze změn.

III.

1. Tento dodatek je platný k datu podpisu poslední smluvní stranou a účinný dnem zveřejnění v Registru smluv.
2. Tento dodatek je vyhotoven v 5 vyhotoveních, z nichž objednatel obdrží 3 stejnopisy a zhotovitel 2 stejnopisy.

Přílohy:

Příloha č. 1 – Změnový list č. 1 vč. příloh

Příloha č. 2 – Plná moc ze dne 2.11.2020

V Praze, dne:

Milan Svítek
Digitálně podepsal
Milan Svítek
Datum: 2021.03.25
10:55:33 +01'00'

za Objednatele

RNDr. Milan Svítek
předseda představenstva
na základě plné moci ze dne 2.11.2020

V Praze, dne:

Vladimír Augusta
Digitally signed by Vladimír
Augusta
DN: c=CZ, ou=P332131,
cn=Vladimír Augusta,
sn=Augusta,
givenName=Vladimír,
serialNumber=P332131
Date: 2021.03.25 14:38:01 +01'00'

za Zhotovitele

Vladimír Augusta
jednatel společnosti

Za OP: Mgr. Jan Bureš

Jan Bureš
Digitálně podepsal Jan Bureš
DN: c=CZ, o=MĚSTSKÁ ČÁST PRAHA
2, ou=Odbor právní, cn=Jan Bureš,
email=jan.bures@praha2.cz,
title=vedoucí odboru,
2.5.4.97=VATCZ-00063461,
serialNumber=QCA-21082
Datum: 2021.03.25 10:36:14 +01'00'

Doložka

potvrzující, že byly splněny podmínky platnosti
právního úkonu, ve smyslu ust. § 43 zákona č.
131/2000 Sb., o hlavním městě Praze, ve znění
pozdějších předpisů

Zveřejněno: od - do -

~~Schváleno~~ odsouhlaseno usnesením **ZMČ RMČ**
č. 152 ze dne 22. 3. 2021

vedoucí odboru majetku a investic

Ing. Petr Grametbauer
Digitálně podepsal Ing. Petr
Grametbauer
Datum: 2021.03.25 10:12:36 +01'00'

.....
podpis

Nehodící se škrtněte



Příloha č. III.

Protokol o změně díla

Změnový list č. 1

Předmět díla:	Náměstí Míru 1195/5 - oprava a rekonstrukce bytů 11 a 2, společných prostor a dvorní fasády
Objekt:	
Objednatel:	Městská část Praha 2
Zhotovitel:	AG-REAL s.r.o., Klapáčkova 3138/16,149 00 Praha 4, IČ: 60198770
TDS:	
Projektant:	DONDESIGN s.r.o, se sídlem: Vorařská 2075/2, 143 00 Praha 4, IČO: 290 62 942
Popis změny:	<p>PŘÍPOČTY</p> <p>Jedná se o dopočet fasádního lešení dle skutečnosti, v základním rozpočtu byly nedostatečné m2, dále pak dopočet ochranných sítí nad prostorem kam vstupuje MŠ, dopočet pomocného lešení, které bude využito na podhledy, šikminy, opravy krovu atd. Dalšími vícepracemi jsou D+M parotěsné a difuzní fólie, tak aby byla zachována funkčnost všech vrstev střešního pláště tj. aby nedocházelo ke srážení vody apod. Na plynové potrubí bude nainstalována ochrana z pěnového polyetylenu, aby nedocházelo ke styku železa a mědi a dále budou nainstalovány ochranné úhelníky, které zabrání případnému navrtání potrubí. V 6. NP bylo opraveno a doplněno ležaté svodné potrubí dešťové kanalizace. Dále bude dopočítána úprava vnitřního vodovodu, kanalizace a út z důvodu změn dispozice zařizovacích předmětů během realizace. Stoupací potrubí bude provedené z CU místo ocelového potrubí. Dalšími položkami víceprací jsou zařizovací předměty vč. veškerého příslušenství, obklady a dlažby dle výběru investora. Dále se vícepráce týkají elektroinstalací, kde v základním rozpočtu je nedostatečná kabeláž nutná k provedení díla, kabeláž a osvětlení v suterénu, nové typy svítidel a nouzových svítidel dle výpočtu osvětlení, nové typy rozvaděčů s požární ochranou vč. vyzbrojení. K těmto položkám jsou dopočítány stavební přípomocí tj. sekání, drážkování, průrazy. Ze slaboproudých instalací je dopočítáno trubkování pro STA, UPC, O2 a je provedeno také rezervní trubkování. Z tesařských konstrukcí, které jsou dopočítány se jedná o zesílení a opravy krovu dle zápisu statika. Dalšími vícepracemi jsou sádkokartonové konstrukce, které zahrnují sondy z bytů v 5. NP, dopočet instalační příčky a předstěny. Střešní okna se budou muset demontovat, doplní se fólie, převodová lišta a následně tyto okna budou zpět namontována. Ze zámečnických konstrukcí jsou dopočteny ocelové příložky, které jsou přivařeny v místech dělení ocelových nosníků, dále pak ocelové nosníky profilu IPE 160,240 – tak aby byla doplněna stropní konstrukce bytu 6. NP a 7.NP. Ocelové nosníky se musely vzhledem k velkým délkám a nemožnosti manipulace s nimi, dělit a následně svařovat v místě jejich montáže. Dále jsou dopočteny montáže dlažeb v bj.č. 2 a bj.č 11, kdy v základním rozpočtu jsou nedostačující m2. V rozpočtu víceprací jsou také uvedeny hodinové zúčtovací sazby za profese odborný tesař (tesařské práce - statika, heverování krovu, podpěry, vynesení) a dále hodinová zúčtovací sazba na horolezecké práce (dle požadavku investora demontáž stávajících rozvodů UPC ve světlíku).</p> <p>Na základě výše uvedených skutečností bude dodán harmonogram prací, který bude přílohou tohoto změnového listu a který přesně specifikuje vliv na termín dokončení díla.</p> <p>ODPOČTY</p> <p>Práce a dodávky, které nebudou realizovány z důvodu nadbytečnosti nebo změny.</p> <p>Jedná se především o dodávky a montáže regulátorů tlaku plynu nízkotlakého, zařizovací předměty, které jsou nahrazeny zařizovacími předměty vyššího standartu, dle výběru investora. Dále nebude realizováno el. ovládání zadního vstupu do objektu. Jako u zařizovacích předmětů jsou také odečteny položky týkající se dodávky obkladů a dlažeb, které jsou nahrazeny výběrem dle investora. Dalšími méněpracemi jsou položky z elektroinstalací a to především: odečet instalačních trubek, rozvaděčů, které jsou nahrazeny rozvaděči jiného typu s požární ochranou a odečet svítidel, které jsou nahrazeny novými svítidly dle výpočtu osvětlení. Dále je odečteno plynové stoupací potrubí, které mělo být realizováno v předizolovaném železe a bude nahrazeno měděným potrubím. Posledními položkami z méněprací jsou položky týkající se BOZP (stavba nezajišťovala koordinátora BOZP)</p> <p>Odůvodnění změny:</p> <p>Práce a dodávky zjištěné během realizace díla např. statické opravy krovu a opravy střešního pláště. Nesoulad mezi projektovou dokumentací a soutěžním výkazem výměr. Požadavky investora na změny vyplynulé během realizace díla.</p>





údaje o změně	Změnu vyvolal:	Zhotovitel: AG-REAL s.r.o.	
	Jedná se o změnu: (zatrhnout)	zúžení předmětu díla, kterou se snižuje cena díla	X
		úprava předmětu díla bez vlivu na cenu díla	
	Jedná se o změnu ve smyslu zákona: (zatrhnout)	práce realizované a hrazené nad rámec ceny díla	X
		§ 222 odst. 4	
		§ 222 odst. 5	
§ 222 odst. 6		X	
Způsob projekčního řešení změny: (zaškrtnout)	§ 222 odst. 7		
	zápis do SD (deníku změn)	X	
	dodatek k PD		
	dokumentace skut. provedení	X	
	jiné		
údaje o složení ceny změny	hodnota připočtů (víceprací) - ROZPOČET OPRAV	3 571 586,07	
	celkem v Kč bez DPH		
	hodnota odpočtů (méněprací) - ROZPOČET OPRAV	- 1203 868,40	
	celkem v Kč bez DPH		
údaje o ceně změny	ocenění změny předložil:	Zhotovitel: AG-REAL s.r.o.	
	náklady na změnu v Kč bez DPH	2 367 717,67	
	Výše DPH sazba: 15%	355 157,65	
	náklady na změnu vč. DPH	2 722 875,32	
	údaje o dosud schválených změnách jsou uvedeny v tabulce evidence změn č.	1	
termíny	Termín realizace změny:	09. 03. 2021	
	Vliv změny na termín dokončení díla:	ANO, prodloužení termínu dokončení díla o 90 dní do 15. 9. 2021.	
odsouhlasení změny	Změnu odsouhlasil:	datum	
	Zhotovitel (stavbyvedoucí):	9. 3. 2021	
	Zhotovitel (statutární zástupce):	09. 03. 2021	
	TDS:	12. 03. 2021	
	Projektant:	16. 3. 2021	
	Objednatel (statutární zástupce) na základě plné moci ze dne 2. 11. 2020:	16. 3. 2021	
přílohy	Přílohy:		
	Změnový rozpočet č. 1 - MPC Změnový rozpočet č. 2 - VCP	+ HARMONOGRAM PRACÍ KE ZMĚNOVÉMU LISTU č. 1	



Tabulka evidence změn č. 1

číslo změny	snížení ceny	bez dopadu do ceny	nad rámec ceny	cenové údaje bez DPH		cenové údaje vč. DPH	
				přípočty	odpočty	cena díla	cena díla
						čl. 4.1. SOD	čl. 4.1. SOD
Základní smlouva - SOD	xx	xx	xx	xx	xx	16 526 545,95	19 005 527,84
Změnový list č. 1	X		X	3 571 586,07	- 1 203 868,40	18 894 263,62	21 728 403,16
Součty				3 571 586,07	- 1 203 868,40	18 894 263,62	21 728 403,16



REKAPITULACE STAVBY*Příloha ke změnovému listu č. 1*

Kód: 00002
 Stavba: **Změnový rozpočet č. 2 - VCP_Náměstí Míru 1195/5 - oprava a rekonstrukce bytů 11 a 2, společných prostor a dvorní fasády**

KSO:
 Místo: **Náměstí Míru 1195/5, 120 00 Praha 2 - Vinohrady,**

CC-CZ:
 Datum: **1. 2. 2021**

Zadavatel:
 Správa nemovitostí Praha 2 a.s.

IC: 04958268
 DIČ: CZ04958268

Zhotovitel:
 AG-REAL s.r.o.

IC: 60198770
 DIČ: CZ60198770

Projektant:

IC:
 DIČ:

Zpracovatel:

IC:
 DIČ:

Poznámka:

Cena bez DPH			3 571 586,07
DPH základní	Sazba daně 21,00%	Základ daně 0,00	Výše daně 0,00
DPH snížená	15,00%	3 571 586,07	535 737,91
Cena s DPH			4 107 323,98
v CZK			

Projektant

Zpracovatel

Datum a podpis:

Razítko

Datum a podpis:

Razítko

Objednavatel

Zhotovitel

Datum a podpis:

Razítko

Datum a podpis:

09.03.2021



REKAPITULACE OBJEKTŮ STAVBY A SOUPISŮ PRACÍ

Kód: 00002
Stavba: **Změnový rozpočet č. 2 - VCP_Náměstí Míru 1195/5 - oprava a rekonstrukce bytů 11 a 2, společných prostor a dvorní fasády**
Místo: **Náměstí Míru 1195/5, 120 00 Praha 2 - Vinohrady,** Datum: 1. 2. 2021
Zadavatel: **Správa nemovitostí Praha 2 a.s.** Projektant:
Zhotovitel: **AG-REAL s.r.o.** Zpracovatel:

Kód	Popis	Cena bez DPH [CZK]	Cena s DPH [CZK]
Náklady z rozpočtů		3 571 586,07	4 107 323,98
00002	Změnový rozpočet č. 2 - VCP_Náměstí Míru 1195/5 - oprava a rekonstrukce bytů 11 a 2, společných prostor a dvorní fasády	3 571 586,07	4 107 323,98

KRYCÍ LIST SOUPISU PRACÍ

Stavba:

**Změnový rozpočet č. 2 - VCP_Náměstí Míru 1195/5 - oprava a rekonstrukce
bytů 11 a 2, společných prostor a dvorní fasády**

KSO:
Místo: Náměstí Míru 1195/5, 120 00 Praha 2 - Vinohrady,

CC-CZ:
Datum: 1. 2. 2021

Zadavatel:
Správa nemovitostí Praha 2 a.s.

IČ: 04958268
DIČ: CZ04958268

Zhotovitel:
AG-REAL s.r.o.

IČ: 60198770
DIČ: CZ60198770

Projektant:

IČ:
DIČ:

Zpracovatel:

IČ:
DIČ:

Poznámka:

Cena bez DPH				3 571 586,07
		Základ daně	Sazba daně	Výše daně
DPH základní		0,00	21,00%	0,00
snižovaná		3 571 586,07	15,00%	535 737,91
Cena s DPH			v CZK	4 107 323,98

Projektant

Zpracovatel

Datum a podpis:

Razítko

Datum a podpis:

Razítko

Objednavatel

Zhotovitel

Datum a podpis:

Razítko

Datum a podpis:

Razítko

09.03.2021



REKAPITULACE ČLENĚNÍ SOUPISU PRACÍ

Stavba:

Změnový rozpočet č. 2 - VCP_Náměstí Míru 1195/5 - oprava a rekonstrukce bytů 11 a 2, společných prostor a dvorní fasády

Místo: Náměstí Míru 1195/5, 120 00 Praha 2 - Vinohrady,

Datum: 1. 2. 2021

Zadavatel: Správa nemovitostí Praha 2 a.s.

Projektant:

Zhotovitel: AG-REAL s.r.o.

Zpracovatel:

Kód dílu - Popis

Cena celkem [CZK]

Náklady ze soupisu prací

3 571 586,07

HSV - Práce a dodávky HSV

158 243,69

6 - Úpravy povrchů, podlahy a osazování výplní

333,60

9 - Ostatní konstrukce a práce, bourání

155 755,85

998 - Přesun hmot

2 154,24

PSV - Práce a dodávky PSV

2 989 233,41

713 - Izolace tepelné

89 512,18

721 - Zdravotechnika - vnitřní kanalizace

5 427,37

722 - Zdravotechnika - vnitřní vodovod

2 098,00

723 - Zdravotechnika - vnitřní plynovod

133 807,52

725 - Zdravotechnika - zařizovací předměty

587 156,82

733 - Ústřední vytápění - rozvodné potrubí

1 692,00

741 - Elektroinstalace - silnoproud

1 195 312,86

742 - Elektroinstalace - slaboproud

275 696,01

762 - Konstrukce tesařské

23 788,33

763 - Konstrukce suché výstavby

275 237,98

766 - Konstrukce truhlářské

28 355,25

767 - Konstrukce zámečnické

51 317,41

771 - Podlahy z dlaždic

244 986,18

781 - Dokončovací práce - obklady

74 845,50

M - Práce a dodávky M

8 400,00

58-M - Revize vyhrazených technických zařízení

8 400,00

HZS - Hodinové zúčtovací sazby

76 327,50

VRN - Vedlejší rozpočtové náklady

339 381,47

VRN3 - Zařízení staveniště

64 644,09

VRN6 - Územní vlivy

80 805,10

VRN7 - Provozní vlivy

96 966,14

VRN9 - Ostatní náklady

96 966,14

SOUPIS PRACÍ

Stavba:

Změnový rozpočet č. 2 - VCP_Náměstí Míru 1195/5 - oprava a rekonstrukce bytů 11 a 2, společných prostor a dvorní fasády

Místo: Náměstí Míru 1195/5, 120 00 Praha 2 - Vinohrady,
Zadavatel: Správa nemovitostí Praha 2 a.s.
Zhotovitel: AG-REAL s.r.o.

Datum: 1. 2. 2021
Projektant:
Zpracovatel:

PČ	Typ	Kód	Popis	MJ	Množství	J.cena [CZK]	Cena celkem [CZK]
Náklady soupisu celkem							3 571 586,07
D	HSV		Práce a dodávky HSV				158 243,69
D	6		Úpravy povrchů, podlahy a osazování výplní				333,60
165	K	612135101	Hrubá výplň rýh ve stěnách maltou jakékoli šířky rýhy	m2	0,800	417,00	333,60
	VV		"Vytažení vody z 5. NP"				
	VV		"b.j.č.9"				
	VV		0,5*0,4		0,200		
	VV		"b.j.č.10"				
	VV		1,5*0,4		0,600		
	VV		Součet		0,800		
D	9		Ostatní konstrukce a práce, bourání				155 755,85
1	K	941121113	Montáž lešení řadového trubkového těžkého s podlahami zatížení do 300 kg/m2 š do 1,5 m v do 30 m	m2	253,000	160,16	40 520,48
	VV		"Dopočet k rozpočtu oprava fasády"				
	VV		"Základní rozpočet"				
	VV		-455		-455,000		
	VV		"Dopočet - skutečnost"				
	VV		708		708,000		
	VV		Součet		253,000		
2	K	941121213	Příplatek k lešení řadovému trubkovému těžkému s podlahami š 1,5 m v 30 m za první a ZKD den použití	m2	15 180,000	1,86	28 234,80
	VV		"Dopočet k rozpočtu oprava fasády"				
	VV		253*60		15 180,000		
	VV		Součet		15 180,000		
3	K	941121813	Demontáž lešení řadového trubkového těžkého s podlahami zatížení do 300 kg/m2 š do 1,5 m v do 30 m	m2	253,000	96,88	24 510,64
	VV		"Dopočet k rozpočtu oprava fasády"				
	VV		"Základní rozpočet"				
	VV		-455		-455,000		
	VV		"Dopočet - skutečnost"				
	VV		708		708,000		
	VV		Součet		253,000		
4	K	944511111	Montáž ochranné sítě z textilie z umělých vláken	m2	509,000	21,35	10 867,15
	VV		"Oprava fasády"				
	VV		"Skutečnost - položka chyběla v základním rozpočtu (MŠ)"				
	VV		509		509,000		
	VV		Součet		509,000		
5	K	944511211	Příplatek k ochranné síti za první a ZKD den použití	m2	30 540,000	0,59	18 018,60
	VV		"Oprava fasády"				
	VV		509*60		30 540,000		
	VV		Součet		30 540,000		
6	K	944511811	Demontáž ochranné sítě z textilie z umělých vláken	m2	509,000	15,24	7 757,16
	VV		"Oprava fasády"				
	VV		"Skutečnost - položka chyběla v základním rozpočtu (MŠ)"				
	VV		509		509,000		
	VV		Součet		509,000		
70	K	949101112	Lešení pomocné pro objekty pozemních staveb s lešeňovou podlahou v do 3,5 m zatížení do 150 kg/m2	m2	177,000	142,68	25 254,36
	VV		"Práce a dodávky, které nebyly součástí základního rozpočtu"				
	VV		"Podhledy, šikminy, opravy krovu atd... v bj. č. 11"				
	VV		177		177,000		
	VV		Součet		177,000		
164	K	974031165	Výsekání rýh ve zdivu cihelném hl do 150 mm š do 200 mm	m	2,000	296,33	592,66
	VV		"Vytažení vody z 5. NP"				
	VV		"b.j.č.9"				
	VV		0,5		0,500		
	VV		"b.j.č.10"				

PČ	Typ	Kód	Popis	MJ	Množství	J.cena [CZK]	Cena celkem [CZK]
	VV		1,5		1,500		
	VV		Součet		2,000		
	D	998	Přesun hmot				2 154,24
166	K	998011003	Přesun hmot pro budovy zděné v do 24 m	t	0,963	337,00	324,53
167	K	998012034	Příplatek k přesunu hmot pro budovy monolitické za zvětšený přesun do 500m	t	0,963	175,00	168,53
168	K	998018003	Přesun hmot ruční pro budovy v do 24 m	t	0,963	1 725,00	1 661,18
	D	PSV	Práce a dodávky PSV				2 989 233,41
	D	713	Izolace tepelné				89 512,18
71	K	713131R02	D+M oplechování soklu	m2	2,577	1 268,22	3 268,20
	VV		"Práce a dodávky, které nebyly součástí základního rozpočtu"				
	VV		"Sokl - terasa"				
	VV		"Včetně příplatku za ohyby atd.."				
	VV		8,59*0,3		2,577		
	VV		Součet		2,577		
58	K	713151141	Montáž izolace tepelné střeš šikmých parotěsné reflexní	m2	283,250	74,13	20 997,32
	VV		"Práce a dodávky, které nebyly součástí základního rozpočtu"				
	VV		"Šikminy - krov - parozábrana"				
	VV		16,9*3,5		59,150		
	VV		16,9*5		84,500		
	VV		8*13,2		105,600		
	VV		8,5*4		34,000		
	VV		Součet		283,250		
59	M	28355300	pás podstřešní parotěsný tepelné izolační s reflexní Al vrstvou	m2	297,413	69,60	20 699,94
	VV		283,25*1,05 *Přepočtené koeficientem množství		297,413		
163	M	28355R01	difúzně propustná fólie	m2	297,413	65,32	19 427,02
	VV		283,25*1,05 *Přepočtené koeficientem množství		297,413		
162	K	713151R01	Montáž izolace tepelné střeš šikmých difúzní fólii	m2	283,250	72,11	20 425,16
	VV		"Práce a dodávky, které nebyly součástí základního rozpočtu"				
	VV		"Šikminy - krov - difúzní fólie"				
	VV		16,9*3,5		59,150		
	VV		16,9*5		84,500		
	VV		8*13,2		105,600		
	VV		8,5*4		34,000		
	VV		Součet		283,250		
19	K	713463411	Montáž izolace tepelné potrubí a ohybů náplekovými izolačními nouzdrů	m	75,300	27,70	2 085,81
	VV		"Plyn. potrubí - b.j. č. 2"				
	VV		12,1		12,100		
	VV		"Plyn. potrubí - b.j. č. 11"				
	VV		19		19,000		
	VV		"Stoupací potrubí"				
	VV		44,2		44,200		
	VV		Součet		75,300		
20	M	28377089	pouzdro izolační potrubní z pěnového polyetylenu 58/10mm	m	50,000	34,60	1 730,00
21	M	28377R01	pouzdro izolační potrubní z pěnového polyetylenu 22/5mm	m	33,000	19,14	631,62
22	K	998713104	Přesun hmot tonážní pro izolace tepelné v objektech v do 36 m	t	0,123	1 344,00	165,31
23	K	998713181	Příplatek k přesunu hmot tonážní 713 prováděný bez nouzdrů mechanizace	t	0,123	665,00	81,80
	D	721	Zdravotecnika - vnitřní kanalizace				5 427,37
72	K	721173R01.OSM	Oprava vč. doplnění cca 3mb KG 110 ležaté svodné dešťové kanalizace	kpl	1,000	2 851,37	2 851,37
	VV		"Práce a dodávky, které nebyly součástí základního rozpočtu"				
	VV		"6.NP"				
	VV		1		1,000		
	VV		Součet		1,000		
155	K	721173R02	Úprava rozvodů vnitřní kanalizace	soubor	1,000	1 942,00	1 942,00
	VV		"Změna dispozice v průběhu stavby - úprava nainstalovaných rozvodů"				
	VV		"b.j. č. 2"				
	VV		1		1,000		
	VV		Součet		1,000		
280	K	721173R03	Úprava rozvodů vnitřní kanalizace	soubor	1,000	634,00	634,00
	VV		"Změna dispozice v průběhu stavby - úprava nainstalovaných rozvodů"				
	VV		"b.j. č. 2 - umývatko"				
	VV		1		1,000		
	VV		Součet		1,000		

PČ	Typ	Kód	Popis	MJ	Množství	J.cena [CZK]	Cena celkem [CZK]
	D	722	Zdravotnicka - vnitřní vodovod				2 098,00
156	K	722179R01	Úprava rozvodů vnitřního vodovodu	soubor	1,000	1 659,00	1 659,00
	VV		"Změna dispozice v průběhu stavby - úprava nainstalovaných rozvodů"				
	VV		"b.j. č. 2"				
	VV		1		1,000		
	VV		Součet		1,000		
279	K	722179R02	Úprava rozvodů vnitřního vodovodu	soubor	1,000	439,00	439,00
	VV		"Změna dispozice v průběhu stavby - úprava nainstalovaných rozvodů"				
	VV		"b.j. č. 2 - umývatko"				
	VV		1		1,000		
	VV		Součet		1,000		
	D	723	Zdravotnicka - vnitřní plynovod				133 807,52
17	M	13011060	Úhelník ocelový rovnostranný jakost 11 375 25x25x1mm - chránička, CU olověného potrubí	t	0,028	48 574,00	1 360,07
	VV		"B.j. č. 2"				
	VV		12,1*0,0009		0,011		
	VV		"B.j. č. 11"				
	VV		19*0,0009		0,017		
	VV		Součet		0,028		
26	K	723111R01	Přichycení úhelníků 25*25*3 k CU potrubí	m	31,100	38,96	1 211,66
	VV		"B.j. č. 2"				
	VV		12,1		12,100		
	VV		"B.j. č. 11"				
	VV		19		19,000		
	VV		Součet		31,100		
33	K	723181027	Potrubí měděné tvrdé spojované lisováním DN 50 ZTI vč. tvarvek	m	44,200	2 968,30	131 198,86
	VV		"Stoupací potrubí"				
	VV		44,2		44,200		
	VV		Součet		44,200		
24	K	998723104	Přesun hmot tonážní pro vnitřní plynovod v objektech v do 36m	t	0,028	778,00	21,78
25	K	998723181	Příplatek k přesunu hmot tonážní 723 prováděný bez onružení mechanizace	t	0,028	541,00	15,15
	D	725	Zdravotnicka - zařizovací předměty				587 156,82
123	M	551001	Umyvadlo 85*46 cm - bílé (Laufen)	kus	1,000	8 990,00	8 990,00
	VV		"Nový typ zařizovacího předmětu - výběr dle investora - b.j.č.2"				
	VV		1		1,000		
	VV		Součet		1,000		
125	M	551003	Umývatko pravé 48x28 cm - bílé (Laufen)	kus	1,000	2 384,00	2 384,00
	VV		"Nový typ zařizovacího předmětu - výběr dle investora - b.j.č.2"				
	VV		1		1,000		
	VV		Součet		1,000		
124	M	551002	Sifon umyvadlový kovový - chrom (Alcaplast)	kus	2,000	729,00	1 458,00
	VV		"Nový typ zařizovacího předmětu - výběr dle investora - b.j.č.2"				
	VV		2		2,000		
	VV		Součet		2,000		
126	M	551004	Baterie umyvadlová páková stojánková 110 - chrom (Hansarohel)	kus	1,000	3 839,00	3 839,00
	VV		"Nový typ zařizovacího předmětu - výběr dle investora - b.j.č.2"				
	VV		1		1,000		
	VV		Součet		1,000		
127	M	551005	Baterie umyvadlová páková stojánková s bidetovou sacíkou - chrom (Hansarohel)	kus	1,000	5 726,00	5 726,00
	VV		"Nový typ zařizovacího předmětu - výběr dle investora - b.j.č.2"				
	VV		1		1,000		
	VV		Součet		1,000		
128	M	551006	Vana ocelová smaltovaná 170x75x42 cm - bílá (Kaldewei)	kus	1,000	19 764,00	19 764,00
	VV		"Nový typ zařizovacího předmětu - výběr dle investora - b.j.č.2"				
	VV		1		1,000		
	VV		Součet		1,000		
129	M	551007	Nohy vanové 5030 (Kaldewei)	kus	1,000	1 242,00	1 242,00
	VV		"Nový typ zařizovacího předmětu - výběr dle investora - b.j.č.2"				
	VV		1		1,000		
	VV		Součet		1,000		
130	M	551008	Sifon vanový - schrom s nap. přepadem (Alcaplast)	kus	1,000	1 643,00	1 643,00

PČ	Typ	Kód	Popis	MJ	Množství	J.cena [CZK]	Cena celkem [CZK]
	VV		"Nový typ zařizovacího předmětu - výběr dle investora - b.j.č.2"				
	VV		1		1,000		
	VV		Součet		1,000		
131	M	551009	Baterie vanová podomítková (Hansgrohe)	kus	1,000	4 169,00	4 169,00
	VV		"Nový typ zařizovacího předmětu - výběr dle investora - b.j.č.2"				
	VV		1		1,000		
	VV		Součet		1,000		
132	M	551010	ibox. zákl. těleso (Hansgrohe)	kus	1,000	3 597,00	3 597,00
	VV		"Nový typ zařizovacího předmětu - výběr dle investora - b.j.č.2"				
	VV		1		1,000		
	VV		Součet		1,000		
133	M	551011	Fixfit stěn. vývod (Hansgrohe)	kus	1,000	886,00	886,00
	VV		"Nový typ zařizovacího předmětu - výběr dle investora - b.j.č.2"				
	VV		1		1,000		
	VV		Součet		1,000		
134	M	551012	Šprchový set k vaně (Hansgrohe)	kus	1,000	1 818,00	1 818,00
	VV		"Nový typ zařizovacího předmětu - výběr dle investora - b.j.č.2"				
	VV		1		1,000		
	VV		Součet		1,000		
135	M	551013	WC závěsné s hlubokým splachováním - bílé (Laufen)	kus	1,000	7 666,00	7 666,00
	VV		"Nový typ zařizovacího předmětu - výběr dle investora - b.j.č.2"				
	VV		1		1,000		
	VV		Součet		1,000		
136	M	551014	WC sedátko duroplastové - bílé (Laufen)	kus	1,000	2 246,00	2 246,00
	VV		"Nový typ zařizovacího předmětu - výběr dle investora - b.j.č.2"				
	VV		1		1,000		
	VV		Součet		1,000		
137	M	551015	Protihluková podložka k WC (Alcaplast)	kus	1,000	76,00	76,00
	VV		"Nový typ zařizovacího předmětu - výběr dle investora - b.j.č.2"				
	VV		1		1,000		
	VV		Součet		1,000		
138	M	551016	Ovládací tlačítko - bílé/chrom/bílé (Geberit)	kus	1,000	3 115,00	3 115,00
	VV		"Nový typ zařizovacího předmětu - výběr dle investora - b.j.č.2"				
	VV		1		1,000		
	VV		Součet		1,000		
139	M	551017	Otopný žebří prohnutý 75x150 cm se středovým nřhřizováním - bílý (Zehnder)	kus	1,000	3 284,00	3 284,00
	VV		"Nový typ zařizovacího předmětu - výběr dle investora - b.j.č.2"				
	VV		1		1,000		
	VV		Součet		1,000		
140	M	551018	Armatura rohová , 50 mm s ruční hlavici vpravo - bílá (Zehnder)	kus	1,000	2 526,00	2 526,00
	VV		"Nový typ zařizovacího předmětu - výběr dle investora - b.j.č.2"				
	VV		1		1,000		
	VV		Součet		1,000		
141	M	551019	Termostatická hlavice SH - bílá (Zehnder)	kus	1,000	726,00	726,00
	VV		"Nový typ zařizovacího předmětu - výběr dle investora - b.j.č.2"				
	VV		1		1,000		
	VV		Součet		1,000		
142	M	551020	Světlé šroubení pro měď (2kusy) (Zehnder)	kus	1,000	136,00	136,00
	VV		"Nový typ zařizovacího předmětu - výběr dle investora - b.j.č.2"				
	VV		1		1,000		
	VV		Součet		1,000		
143	M	551021	Elektrická topná tyč DBM 900w - bílá (Zehnder)	kus	1,000	5 564,00	5 564,00
	VV		"Nový typ zařizovacího předmětu - výběr dle investora - b.j.č.2"				
	VV		1		1,000		
	VV		Součet		1,000		
193	M	551022	umyvadlo 60x42 cm - bílé (Laufen)	kus	1,000	6 941,00	6 941,00
	VV		"Nový typ zařizovacího předmětu - výběr dle investora - b.j.č.11 - mč. 1.05"				
	VV		1		1,000		
	VV		Součet		1,000		
194	M	551023	skříňka pod umyvadlo - světlý jilm (Laufen)	kus	1,000	12 297,00	12 297,00

PČ	Typ	Kód	Popis	MJ	Množství	J.cena [CZK]	Cena celkem [CZK]
	VV		"Nový typ zařizovacího předmětu - výběr dle investora - b.j.č.11 - mč. 1.05"				
	VV		1		1,000		
	VV		Součet		1,000		
195	M	551024	zrcadlová skříňka 60x70x18 cm pravá s osvětlením a zásuvkou - světlý ilm. (Laufen)	kus	1,000	12 629,00	12 629,00
	VV		"Nový typ zařizovacího předmětu - výběr dle investora - b.j.č.11 - mč. 1.05"				
	VV		1		1,000		
	VV		Součet		1,000		
196	M	551025	wc závěsné s hlubokým splachováním - bílé (Laufen)	kus	1,000	7 666,00	7 666,00
	VV		"Nový typ zařizovacího předmětu - výběr dle investora - b.j.č.11 - mč. 1.05"				
	VV		1		1,000		
	VV		Součet		1,000		
197	M	551026	wc sedátko se zpomalovacím mechanismem SoftClose - bílé (Laufen)	kus	1,000	3 578,00	3 578,00
	VV		"Nový typ zařizovacího předmětu - výběr dle investora - b.j.č.11 - mč. 1.05"				
	VV		1		1,000		
	VV		Součet		1,000		
198	M	551027	ovládací tlačítko - bílé/chrom/bílé (Geberit)	kus	1,000	2 036,00	2 036,00
	VV		"Nový typ zařizovacího předmětu - výběr dle investora - b.j.č.11 - mč. 1.05"				
	VV		1		1,000		
	VV		Součet		1,000		
199	M	551028	protišluková podložka k WC (Alcaplast)	kus	1,000	76,00	76,00
	VV		"Nový typ zařizovacího předmětu - výběr dle investora - b.j.č.11 - mč. 1.05"				
	VV		1		1,000		
	VV		Součet		1,000		
200	M	551029	sifon designový kovový - chrom (Alcaplast)	kus	1,000	729,00	729,00
	VV		"Nový typ zařizovacího předmětu - výběr dle investora - b.j.č.11 - mč. 1.05"				
	VV		1		1,000		
	VV		Součet		1,000		
201	M	551030	rohový ventil kovový - chrom (Alcaplast)	kus	2,000	340,00	680,00
	VV		"Nový typ zařizovacího předmětu - výběr dle investora - b.j.č.11 - mč. 1.05"				
	VV		2		2,000		
	VV		Součet		2,000		
202	M	551031	sprchová vanička z litého mramoru R550 včetně design sifonu 90x90 cm - bílá (Alplast)	kus	1,000	9 592,00	9 592,00
	VV		"Nový typ zařizovacího předmětu - výběr dle investora - b.j.č.11 - mč. 1.05"				
	VV		1		1,000		
	VV		Součet		1,000		
203	M	551032	sprchový kout bezbarierový čtverek 90x90, stříbrná lesk. skln. s úpravou (Kermi)	kus	1,000	25 052,00	25 052,00
	VV		"Nový typ zařizovacího předmětu - výběr dle investora - b.j.č.11 - mč. 1.05"				
	VV		1		1,000		
	VV		Součet		1,000		
204	M	551033	baterie umyvadlová páková stojánková 150 - chrom (Hansgrohe)	kus	1,000	5 926,00	5 926,00
	VV		"Nový typ zařizovacího předmětu - výběr dle investora - b.j.č.11 - mč. 1.05"				
	VV		1		1,000		
	VV		Součet		1,000		
205	M	551034	sprchový systém pod omítku s termostatem - komplet sada - chrom (Hansgrohe)	kus	1,000	23 128,00	23 128,00
	VV		"Nový typ zařizovacího předmětu - výběr dle investora - b.j.č.11 - mč. 1.05"				
	VV		1		1,000		
	VV		Součet		1,000		
206	M	551035	bidetová sprška včetně podomítkové baterie - komplet sada - chrom (Sanho)	kus	1,000	4 909,00	4 909,00
	VV		"Nový typ zařizovacího předmětu - výběr dle investora - b.j.č.11 - mč. 1.05"				
	VV		1		1,000		
	VV		Součet		1,000		
207	M	551036	držák na toaletní papír s krytem - chrom (Hansgrohe)	kus	1,000	1 126,00	1 126,00
	VV		"Nový typ zařizovacího předmětu - výběr dle investora - b.j.č.11 - mč. 1.05"				
	VV		1		1,000		
	VV		Součet		1,000		
208	M	551037	wc kartáč s nádobkou - chrom (Hansgrohe)	kus	1,000	1 126,00	1 126,00
	VV		"Nový typ zařizovacího předmětu - výběr dle investora - b.j.č.11 - mč. 1.05"				
	VV		1		1,000		

PČ	Typ	Kód	Popis	MJ	Množství	J.cena [CZK]	Cena celkem [CZK]
	VV		Součet		1,000		
209	M	551038	otopný žebřík prohnutý 50x123 cm se středovým nřiniením = bílý (Zehnder)	kus	1,000	2 319,00	2 319,00
	VV		"Nový typ zařizovacího předmětu - výběr dle investora - b.j.č.11 - mč. 1.05"				
	VV		1		1,000		
	VV		Součet		1,000		
210	M	551039	armatura rohová, 50mm s ruční hlavici vpravo – bílá (Zehnder)	kus	1,000	2 526,00	2 526,00
	VV		"Nový typ zařizovacího předmětu - výběr dle investora - b.j.č.11 - mč. 1.05"				
	VV		1		1,000		
	VV		Součet		1,000		
211	M	551040	termostatická hlavice SH – bílá (Zehnder)	kus	1,000	726,00	726,00
	VV		"Nový typ zařizovacího předmětu - výběr dle investora - b.j.č.11 - mč. 1.05"				
	VV		1		1,000		
	VV		Součet		1,000		
212	M	551041	svěrné šroubení pro měď (2 kusy) - bílé (Zehnder)	kus	1,000	136,00	136,00
	VV		"Nový typ zařizovacího předmětu - výběr dle investora - b.j.č.11 - mč. 1.05"				
	VV		1		1,000		
	VV		Součet		1,000		
213	M	551042	elektrická topná tyč DBM 300W – bílá (Zehnder)	kus	1,000	4 386,00	4 386,00
	VV		"Nový typ zařizovacího předmětu - výběr dle investora - b.j.č.11 - mč. 1.05"				
	VV		1		1,000		
	VV		Součet		1,000		
214	M	551043	vana ocelová smaltovaná 180x80x42 cm – bílá (Kaldewei)	kus	1,000	23 274,00	23 274,00
	VV		"Nový typ zařizovacího předmětu - výběr dle investora - b.j.č.11 - mč. 1.11"				
	VV		1		1,000		
	VV		Součet		1,000		
215	M	551044	nohy vanové speciální 5032 (Kaldewei)	kus	1,000	1 701,00	1 701,00
	VV		"Nový typ zařizovacího předmětu - výběr dle investora - b.j.č.11 - mč. 1.11"				
	VV		1		1,000		
	VV		Součet		1,000		
216	M	551045	sifon vanový s napouštěním přepadem – chrom (Alcaplast)	kus	1,000	1 937,00	1 937,00
	VV		"Nový typ zařizovacího předmětu - výběr dle investora - b.j.č.11 - mč. 1.11"				
	VV		1		1,000		
	VV		Součet		1,000		
217	M	551046	wc závěsné s hlubokým splachováním – bílé (Laufen)	kus	1,000	7 666,00	7 666,00
	VV		"Nový typ zařizovacího předmětu - výběr dle investora - b.j.č.11 - mč. 1.11"				
	VV		1		1,000		
	VV		Součet		1,000		
218	M	551047	wc sedátko se zpomalovacím mechanismem SoftClose – bílé (Laufen)	kus	1,000	3 578,00	3 578,00
	VV		"Nový typ zařizovacího předmětu - výběr dle investora - b.j.č.11 - mč. 1.11"				
	VV		1		1,000		
	VV		Součet		1,000		
219	M	551048	ovládací tlačítko – bílé/chrom/bílé (Geberit)	kus	1,000	2 036,00	2 036,00
	VV		"Nový typ zařizovacího předmětu - výběr dle investora - b.j.č.11 - mč. 1.11"				
	VV		1		1,000		
	VV		Součet		1,000		
220	M	551049	dvojumyvadlo 120x42 cm – bílé (Laufen)	kus	1,000	25 504,00	25 504,00
	VV		"Nový typ zařizovacího předmětu - výběr dle investora - b.j.č.11 - mč. 1.11"				
	VV		1		1,000		
	VV		Součet		1,000		
221	M	551050	skříňka pod dvojumyvadlo – světlý jilm (Laufen)	kus	1,000	20 455,00	20 455,00
	VV		"Nový typ zařizovacího předmětu - výběr dle investora - b.j.č.11 - mč. 1.11"				
	VV		1		1,000		
	VV		Součet		1,000		
222	M	551051	sifon designový kovový – chrom (Alcaplast)	kus	2,000	729,00	1 458,00
	VV		"Nový typ zařizovacího předmětu - výběr dle investora - b.j.č.11 - mč. 1.11"				
	VV		2		2,000		
	VV		Součet		2,000		
223	M	551052	rohový ventil kovový – chrom (Alcaplast)	kus	4,000	340,00	1 360,00
	VV		"Nový typ zařizovacího předmětu - výběr dle investora - b.j.č.11 - mč. 1.11"				

PČ	Typ	Kód	Popis	MJ	Množství	J.cena [CZK]	Cena celkem [CZK]
	VV		4		4,000		
	VV		Součet		4,000		
224	M	551053	protíhluková podložka k WC (Alcaplast)	kus	1,000	76,00	76,00
	VV		"Nový typ zařizovacího předmětu - výběr dle investora - b.j.č.11 - mč. 1.11"				
	VV		1		1,000		
	VV		Součet		1,000		
225	M	551054	baterie umyvadlová páková stojánková 150 – chrom (Hansamhe)	kus	2,000	5 926,00	11 852,00
	VV		"Nový typ zařizovacího předmětu - výběr dle investora - b.j.č.11 - mč. 1.11"				
	VV		2		2,000		
	VV		Součet		2,000		
226	M	551055	baterie vanová páková podomítková – chrom (Hansamhe)	kus	1,000	4 169,00	4 169,00
	VV		"Nový typ zařizovacího předmětu - výběr dle investora - b.j.č.11 - mč. 1.11"				
	VV		1		1,000		
	VV		Součet		1,000		
227	M	551056	základní podomítkové těleso k baterii vanové (Hansamhe)	kus	1,000	3 597,00	3 597,00
	VV		"Nový typ zařizovacího předmětu - výběr dle investora - b.j.č.11 - mč. 1.11"				
	VV		1		1,000		
	VV		Součet		1,000		
228	M	551057	stěnový vývod s držákem (Hansgrohe)	kus	1,000	2 294,00	2 294,00
	VV		"Nový typ zařizovacího předmětu - výběr dle investora - b.j.č.11 - mč. 1.11"				
	VV		1		1,000		
	VV		Součet		1,000		
229	M	551058	sprchová sada k vanové baterii – chrom (Hansgrohe)	kus	1,000	1 702,00	1 702,00
	VV		"Nový typ zařizovacího předmětu - výběr dle investora - b.j.č.11 - mč. 1.11"				
	VV		1		1,000		
	VV		Součet		1,000		
230	M	551059	bidetová sprška včetně podomítkové baterie – komplet sada – chrom (Sanho)	kus	1,000	4 909,00	4 909,00
	VV		"Nový typ zařizovacího předmětu - výběr dle investora - b.j.č.11 - mč. 1.11"				
	VV		1		1,000		
	VV		Součet		1,000		
231	M	551060	držák na toaletní papír s krytem – chrom (Hansgrohe)	kus	1,000	1 126,00	1 126,00
	VV		"Nový typ zařizovacího předmětu - výběr dle investora - b.j.č.11 - mč. 1.11"				
	VV		1		1,000		
	VV		Součet		1,000		
232	M	551061	wc kartáč s nádobkou – chrom (Hansgrohe)	kus	1,000	1 126,00	1 126,00
	VV		"Nový typ zařizovacího předmětu - výběr dle investora - b.j.č.11 - mč. 1.11"				
	VV		1		1,000		
	VV		Součet		1,000		
233	M	551062	otopný žebřík prohnutý 60x147 cm se středovým nřazením – bílý (Zehnder)	kus	1,000	2 896,00	2 896,00
	VV		"Nový typ zařizovacího předmětu - výběr dle investora - b.j.č.11 - mč. 1.11"				
	VV		1		1,000		
	VV		Součet		1,000		
234	M	551063	armatura rohová, 50mm s ruční hlavici vpravo – bílá (Zehnder)	kus	1,000	2 526,00	2 526,00
	VV		"Nový typ zařizovacího předmětu - výběr dle investora - b.j.č.11 - mč. 1.11"				
	VV		1		1,000		
	VV		Součet		1,000		
235	M	551064	termostatická hlavice SH – bílá (Zehnder)	kus	1,000	726,00	726,00
	VV		"Nový typ zařizovacího předmětu - výběr dle investora - b.j.č.11 - mč. 1.11"				
	VV		1		1,000		
	VV		Součet		1,000		
236	M	551065	světlé šroubení pro měď (2 kusy) - bílé (Zehnder)	kus	1,000	136,00	136,00
	VV		"Nový typ zařizovacího předmětu - výběr dle investora - b.j.č.11 - mč. 1.11"				
	VV		1		1,000		
	VV		Součet		1,000		
237	M	551066	elektrická topná tyč DBM 600W – bílá (Zehnder)	kus	1,000	4 681,00	4 681,00
	VV		"Nový typ zařizovacího předmětu - výběr dle investora - b.j.č.11 - mč. 1.11"				
	VV		1		1,000		
	VV		Součet		1,000		
238	M	551067	umyvadlo 55x42 cm – bílé (Leufen)	kus	1,000	6 941,00	6 941,00

PČ	Typ	Kód	Popis	MJ	Množství	J.cena [CZK]	Cena celkem [CZK]
	VV		"Nový typ zařizovacího předmětu - výběr dle investora - b.j.č.11 - mč. 1.13"				
	VV		1		1,000		
	VV		Součet		1,000		
239	M	551068	skříňka pod umyvadlo – světlý jilm (Laufen)	kus	1,000	11 633,00	11 633,00
	VV		"Nový typ zařizovacího předmětu - výběr dle investora - b.j.č.11 - mč. 1.13"				
	VV		1		1,000		
	VV		Součet		1,000		
240	M	551069	wc závěsné s hlubokým splachováním – bílé (Laufen)	kus	1,000	7 666,00	7 666,00
	VV		"Nový typ zařizovacího předmětu - výběr dle investora - b.j.č.11 - mč. 1.13"				
	VV		1		1,000		
	VV		Součet		1,000		
241	M	551070	wc sedátko se zpomalovacím mechanismem SoftClose – bílé (Laufen)	kus	1,000	3 578,00	3 578,00
	VV		"Nový typ zařizovacího předmětu - výběr dle investora - b.j.č.11 - mč. 1.13"				
	VV		1		1,000		
	VV		Součet		1,000		
242	M	5510701	ovládací tlačítko – bílé/chrom/bílé (Geberit)	kus	1,000	2 036,00	2 036,00
	VV		"Nový typ zařizovacího předmětu - výběr dle investora - b.j.č.11 - mč. 1.13"				
	VV		1		1,000		
	VV		Součet		1,000		
243	M	551072	protihluková podložka k WC (Alcaplast)	kus	1,000	76,00	76,00
	VV		"Nový typ zařizovacího předmětu - výběr dle investora - b.j.č.11 - mč. 1.13"				
	VV		1		1,000		
	VV		Součet		1,000		
244	M	551073	sifon designový kovový – chrom (Alcaplast)	kus	1,000	729,00	729,00
	VV		"Nový typ zařizovacího předmětu - výběr dle investora - b.j.č.11 - mč. 1.13"				
	VV		1		1,000		
	VV		Součet		1,000		
245	M	551074	rohový ventil kovový – chrom (Alcaplast)	kus	2,000	340,00	680,00
	VV		"Nový typ zařizovacího předmětu - výběr dle investora - b.j.č.11 - mč. 1.13"				
	VV		2		2,000		
	VV		Součet		2,000		
246	M	551075	baterie umyvadlová páková stojánková 150 – chrom (Hansgrohe)	kus	1,000	5 926,00	5 926,00
	VV		"Nový typ zařizovacího předmětu - výběr dle investora - b.j.č.11 - mč. 1.13"				
	VV		1		1,000		
	VV		Součet		1,000		
247	M	551076	bidetová sprška včetně podomítkové baterie – komplet sada – chrom (Sanho)	kus	1,000	4 909,00	4 909,00
	VV		"Nový typ zařizovacího předmětu - výběr dle investora - b.j.č.11 - mč. 1.13"				
	VV		1		1,000		
	VV		Součet		1,000		
248	M	551077	držák na toaletní papír s krytem – chrom (Hansgrohe)	kus	1,000	1 126,00	1 126,00
	VV		"Nový typ zařizovacího předmětu - výběr dle investora - b.j.č.11 - mč. 1.13"				
	VV		1		1,000		
	VV		Součet		1,000		
249	M	551078	wc kartáč s nádobkou – chrom (Hansgrohe)	kus	1,000	1 126,00	1 126,00
	VV		"Nový typ zařizovacího předmětu - výběr dle investora - b.j.č.11 - mč. 1.13"				
	VV		1		1,000		
	VV		Součet		1,000		
250	M	551079	wc závěsné s hlubokým splachováním – bílé (Laufen)	kus	1,000	7 666,00	7 666,00
	VV		"Nový typ zařizovacího předmětu - výběr dle investora - b.j.č.11 - mč. 2.02"				
	VV		1		1,000		
	VV		Součet		1,000		
251	M	551080	wc sedátko se zpomalovacím mechanismem SoftClose – bílé (Laufen)	kus	1,000	3 578,00	3 578,00
	VV		"Nový typ zařizovacího předmětu - výběr dle investora - b.j.č.11 - mč. 2.02"				
	VV		1		1,000		
	VV		Součet		1,000		
252	M	551081	ovládací tlačítko shora – bílé/chrom/bílé (Geberit)	kus	1,000	3 115,00	3 115,00
	VV		"Nový typ zařizovacího předmětu - výběr dle investora - b.j.č.11 - mč. 2.02"				
	VV		1		1,000		
	VV		Součet		1,000		

PČ	Typ	Kód	Popis	MJ	Množství	J.cena [CZK]	Cena celkem [CZK]
253	M	551082	<i>protíhuková podložka k WC (Alcaplast)</i>	<i>kus</i>	1,000	76,00	76,00
	VV		"Nový typ zařizovacího předmětu - výběr dle investora - b.j.č.11 - mč. 2.02"				
	VV		1		1,000		
	VV		Součet		1,000		
254	M	551083	<i>dvojumyvadlo 120x42 cm – bílé (Laufen)</i>	<i>kus</i>	1,000	25 504,00	25 504,00
	VV		"Nový typ zařizovacího předmětu - výběr dle investora - b.j.č.11 - mč. 2.02"				
	VV		1		1,000		
	VV		Součet		1,000		
255	M	551084	<i>skříňka pod dvojumyvadlo – světlý jilm (Laufen)</i>	<i>kus</i>	1,000	20 455,00	20 455,00
	VV		"Nový typ zařizovacího předmětu - výběr dle investora - b.j.č.11 - mč. 2.02"				
	VV		1		1,000		
	VV		Součet		1,000		
256	M	551085	<i>sifon designový kovový – chrom (Alcaplast)</i>	<i>kus</i>	2,000	729,00	1 458,00
	VV		"Nový typ zařizovacího předmětu - výběr dle investora - b.j.č.11 - mč. 2.02"				
	VV		2		2,000		
	VV		Součet		2,000		
257	M	551086	<i>rohový ventil kovový – chrom (Alcaplast)</i>	<i>kus</i>	4,000	340,00	1 360,00
	VV		"Nový typ zařizovacího předmětu - výběr dle investora - b.j.č.11 - mč. 2.02"				
	VV		4		4,000		
	VV		Součet		4,000		
258	M	551087	<i>baterie umyvadlová páková stojánková 150 – chrom (Hansarhe)</i>	<i>kus</i>	2,000	5 926,00	11 852,00
	VV		"Nový typ zařizovacího předmětu - výběr dle investora - b.j.č.11 - mč. 2.02"				
	VV		2		2,000		
	VV		Součet		2,000		
259	M	551088	<i>podlahový žleb s okrajem pro plný rošt 80 cm – nerez (Alcaplast)</i>	<i>kus</i>	1,000	5 544,00	5 544,00
	VV		"Nový typ zařizovacího předmětu - výběr dle investora - b.j.č.11 - mč. 2.02"				
	VV		1		1,000		
	VV		Součet		1,000		
260	M	551089	<i>rošt pro vložení dlažby 80 cm – nerez (Alcaplast)</i>	<i>kus</i>	1,000	1 623,00	1 623,00
	VV		"Nový typ zařizovacího předmětu - výběr dle investora - b.j.č.11 - mč. 2.02"				
	VV		1		1,000		
	VV		Součet		1,000		
261	M	551090	<i>jednokřídle dveře s pevným polem 90/200 cm levé, stříbrná lesk skla s úpravou (Kermi)</i>	<i>kus</i>	1,000	19 865,00	19 865,00
	VV		"Nový typ zařizovacího předmětu - výběr dle investora - b.j.č.11 - mč. 2.02"				
	VV		1		1,000		
	VV		Součet		1,000		
262	M	551091	<i>zkrácená boční stěna vedle vany 90/200 cm, stříbrná lesk skla s úpravou (Kermi)</i>	<i>kus</i>	1,000	13 104,00	13 104,00
	VV		"Nový typ zařizovacího předmětu - výběr dle investora - b.j.č.11 - mč. 2.02"				
	VV		1		1,000		
	VV		Součet		1,000		
263	M	551092	<i>sprchový systém pod omítku s termostatem – komplet sada – chrom (Hansarhe)</i>	<i>kus</i>	1,000	23 128,00	23 128,00
	VV		"Nový typ zařizovacího předmětu - výběr dle investora - b.j.č.11 - mč. 2.02"				
	VV		1		1,000		
	VV		Součet		1,000		
264	M	551093	<i>vana ocelová smaltovaná 170x75x42 cm – bílá (Kaldewei)</i>	<i>kus</i>	1,000	19 764,00	19 764,00
	VV		"Nový typ zařizovacího předmětu - výběr dle investora - b.j.č.11 - mč. 2.02"				
	VV		1		1,000		
	VV		Součet		1,000		
265	M	551094	<i>nohy vanové universální 5030 (Kaldewei)</i>	<i>kus</i>	1,000	1 242,00	1 242,00
	VV		"Nový typ zařizovacího předmětu - výběr dle investora - b.j.č.11 - mč. 2.02"				
	VV		1		1,000		
	VV		Součet		1,000		
266	M	551095	<i>sifon vanový s napouštěním přepadem – chrom (Alcaplast)</i>	<i>kus</i>	1,000	1 937,00	1 937,00
	VV		"Nový typ zařizovacího předmětu - výběr dle investora - b.j.č.11 - mč. 2.02"				
	VV		1		1,000		
	VV		Součet		1,000		
267	M	551096	<i>baterie vanová páková podomítková – chrom (Hansarhe)</i>	<i>kus</i>	1,000	4 169,00	4 169,00
	VV		"Nový typ zařizovacího předmětu - výběr dle investora - b.j.č.11 - mč. 2.02"				

PČ	Typ	Kód	Popis	MJ	Množství	J.cena [CZK]	Cena celkem [CZK]
	VV		1		1,000		
	VV		Součet		1,000		
268	M	551097	základní podomítkové těleso k baterii vanové (Hansgrohe)	kus	1,000	3 597,00	3 597,00
	VV		"Nový typ zařizovacího předmětu - výběr dle investora - b.j.č.11 - mč. 2.02"				
	VV		1		1,000		
	VV		Součet		1,000		
269	M	551098	stěnový vývod s držákem (Hansgrohe)	kus	1,000	2 294,00	2 294,00
	VV		"Nový typ zařizovacího předmětu - výběr dle investora - b.j.č.11 - mč. 2.02"				
	VV		1		1,000		
	VV		Součet		1,000		
270	M	551099	sprchová sada k vanové baterii – chrom (Hansgrohe)	kus	1,000	1 702,00	1 702,00
	VV		"Nový typ zařizovacího předmětu - výběr dle investora - b.j.č.11 - mč. 2.02"				
	VV		1		1,000		
	VV		Součet		1,000		
271	M	5510100	bidetová sprška včetně podomítkové baterie – komplet sada – chrom (Sanho)	kus	1,000	4 909,00	4 909,00
	VV		"Nový typ zařizovacího předmětu - výběr dle investora - b.j.č.11 - mč. 2.02"				
	VV		1		1,000		
	VV		Součet		1,000		
272	M	5510101	držák na toaletní papír s krytem – chrom (Hansgrohe)	kus	1,000	1 126,00	1 126,00
	VV		"Nový typ zařizovacího předmětu - výběr dle investora - b.j.č.11 - mč. 2.02"				
	VV		1		1,000		
	VV		Součet		1,000		
273	M	5510102	wc kartáč s nádobkou – chrom (Hansgrohe)	kus	1,000	1 126,00	1 126,00
	VV		"Nový typ zařizovacího předmětu - výběr dle investora - b.j.č.11 - mč. 2.02"				
	VV		1		1,000		
	VV		Součet		1,000		
274	M	5510103	otopný žebřík prohnutý 60x147 cm se středovým připojením – bílý (Zehnder)	kus	1,000	2 896,00	2 896,00
	VV		"Nový typ zařizovacího předmětu - výběr dle investora - b.j.č.11 - mč. 2.02"				
	VV		1		1,000		
	VV		Součet		1,000		
275	M	5510104	armatura rohová, 50mm s ruční hlavici vpravo – bílá (Zehnder)	kus	1,000	2 526,00	2 526,00
	VV		"Nový typ zařizovacího předmětu - výběr dle investora - b.j.č.11 - mč. 2.02"				
	VV		1		1,000		
	VV		Součet		1,000		
276	M	5510105	termostatická hlavice SH – bílá (Zehnder)	kus	1,000	726,00	726,00
	VV		"Nový typ zařizovacího předmětu - výběr dle investora - b.j.č.11 - mč. 2.02"				
	VV		1		1,000		
	VV		Součet		1,000		
277	M	5510106	světlé šroubení pro měď (2 kusy) - bílé (Zehnder)	kus	1,000	136,00	136,00
	VV		"Nový typ zařizovacího předmětu - výběr dle investora - b.j.č.11 - mč. 2.02"				
	VV		1		1,000		
	VV		Součet		1,000		
278	M	5510107	elektrická topná tyč DBM 600W – bílá (Zehnder)	kus	1,000	4 681,00	4 681,00
	VV		"Nový typ zařizovacího předmětu - výběr dle investora - b.j.č.11 - mč. 2.02"				
	VV		1		1,000		
	VV		Součet		1,000		
281	K	725111R01	Montáž koupelnového nábytku	soubor	5,000	1 970,00	9 850,00
	VV		"Nový typ zařizovacího předmětu - výběr dle investora - b.j.č.2,11 - položka neobsažená v základním rozpočtu"				
	VV		5		5,000		
	VV		Součet		5,000		
144	K	998725103	Přesun hmot tonážní pro zařizovací předměty v objektech v. dč. 24 m	t	0,361	806,00	290,97
145	K	998725181	Příplatek k přesunu hmot tonážní 725 prováděný bez použití mechanizace	t	0,361	573,00	206,85
D	733		Ústřední vytápění - rozvodné potrubí				1 692,00
157	K	733121R01	Úprava rozvodů ÚT	m	1,000	1 692,00	1 692,00
	VV		"Změna dispozice v průběhu stavby - úprava nainstalovaných rozvodů"				
	VV		"b.j. č. 2"				
	VV		1		1,000		
	VV		Součet		1,000		

PČ	Typ	Kód	Popis	MJ	Množství	J.cena [CZK]	Cena celkem [CZK]
D		741	Elektroinstalace - silnoproud				1 195 312,86
74	K	741122015	Montáž kabel Cu bez ukončení uložený pod omítku plný kulatý 3x1,5 mm ² (např. CYKY)	m	1 119,000	35,00	39 165,00
	VV		"HDO pro byty, kabeláž pro nouzová svítidla - nebylo součástí základního rozpočtu"				
	VV		638		638,000		
	VV		"Suterén - rozvody osvětlení - nebylo součástí základního rozpočtu"				
	VV		230		230,000		
	VV		"Nedostatečná kabeláž v b.j. č. 2"				
	VV		175		175,000		
	VV		"Nedostatečná kabeláž v b.j. č. 11"				
	VV		76		76,000		
	VV		Součet		1 119,000		
75	M	34111030	kabel silový s Cu jádrem 1kV 3x1,5mm ² (CYKY)	m	1 342,800	16,00	21 484,80
	P		Poznámka k položce: CYKY				
	VV		"HDO pro byty, kabeláž pro nouzová svítidla - nebylo součástí základního rozpočtu"				
	VV		638		638,000		
	VV		"Suterén - rozvody osvětlení - nebylo součástí základního rozpočtu"				
	VV		230		230,000		
	VV		"Nedostatečná kabeláž v b.j. č. 2"				
	VV		175		175,000		
	VV		"Nedostatečná kabeláž v b.j. č. 11"				
	VV		76		76,000		
	VV		Součet		1 119,000		
	VV		1119*1,2 'Přepočtené koeficientem množství		1 342,800		
114	K	741122016	Montáž kabel Cu bez ukončení uložený pod omítku plný kulatý 3x2,5 až 6 mm ² (např. CYKY)	m	367,400	37,40	13 740,76
	VV		"Dopočet - nedostatečná kabeláž v b.j. č. 2"				
	VV		175,4		175,400		
	VV		"Dopočet - nedostatečná kabeláž v b.j. č. 11"				
	VV		192		192,000		
	VV		Součet		367,400		
115	M	34111036	kabel silový s Cu jádrem 1kV 3x2,5mm ² (CYKY)	m	505,000	25,00	12 625,00
	P		Poznámka k položce: CYKY				
	VV		"Dopočet - nedostatečná kabeláž v b.j. č. 2"				
	VV		275		275,000		
	VV		"Dopočet - nedostatečná kabeláž v b.j. č. 11"				
	VV		230		230,000		
	VV		Součet		505,000		
117	M	34555101	zásuvka 1násobná 16A bílý	kus	8,000	113,00	904,00
	VV		"Dopočet b.j. č. 2"				
	VV		3		3,000		
	VV		"Dopočet b.j. č. 11"				
	VV		5		5,000		
	VV		Součet		8,000		
118	M	345R005	Autonomní detektor kouře (dodávka + montáž)	kus	5,000	1 200,00	6 000,00
	VV		"Dopočet b.j. č. 2"				
	VV		2		2,000		
	VV		"Dopočet b.j. č. 11"				
	VV		3		3,000		
	VV		Součet		5,000		
116	M	358890500	chránič proudový 2pólový 16A pracovního proudu 0.01 A	kus	3,000	2 296,00	6 888,00
	VV		"Dopočet - b.j. č. 2"				
	VV		3		3,000		
	VV		Součet		3,000		
76	K	741122025	Montáž kabel Cu bez ukončení uložený pod omítku plný kulatý 4x16 až 25 mm ² (např. CYKY)	m	22,000	45,00	990,00
	VV		"Společné prostory - doplnění, nedostatečná výměra"				
	VV		22		22,000		
	VV		Součet		22,000		
77	M	34111080	kabel silový s Cu jádrem 1kV 5x16mm ² (CYKYDY)	m	26,400	395,00	10 428,00
	P		Poznámka k položce: CYKY				
	VV		22*1,2 'Přepočtené koeficientem množství		26,400		
78	K	741122033	Montáž kabel Cu bez ukončení uložený pod omítku plný kulatý 5x10 mm ² (např. CYKY)	m	85,000	50,00	4 250,00
	VV		"Společné prostory - doplnění, nedostatečná výměra"				
	VV		85		85,000		
	VV		Součet		85,000		
79	M	3411107601	kabel silový s Cu jádrem 1kV 5x10mm ² (CYKY)	m	102,000	121,00	12 342,00
	P		Poznámka k položce: CYKY				

PČ	Typ	Kód	Popis	MJ	Množství	J.cena [CZK]	Cena celkem [CZK]
	VV		"Společné prostory - doplnění, nedostatečná výměra"				
	VV		85		85,000		
	VV		Součet		85,000		
	VV		85*1,2 'Přepočtené koeficientem množství"		102,000		
80	M	34140826	vodič silový s Cu jádrem CYA H07 V-K 25 mm vč. montáže	m	168,000	161,00	27 048,00
	P		Poznámka k položce: CY				
	VV		"Společné prostory - doplňující pospojení"				
	VV		168		168,000		
	VV		Součet		168,000		
81	M	34140R01	vodič silový s Cu jádrem CYA H07 V-K 6 mm vč. montáže	m	196,000	56,20	11 015,20
	P		Poznámka k položce: CY				
	VV		"Společné prostory - doplňující pospojení"				
	VV		196		196,000		
	VV		Součet		196,000		
82	M	34140R02	AB svorka + CU pásek vč. montáže	ks	48,000	188,40	9 043,20
	P		Poznámka k položce: CY				
	VV		"Společné prostory - doplňující pospojení"				
	VV		48		48,000		
	VV		Součet		48,000		
83	M	34140R03	Svorkovnice MET vč. montáže	ks	8,000	931,00	7 448,00
	P		Poznámka k položce: CY				
	VV		"Společné prostory - svorkovnice HOP"				
	VV		8		8,000		
	VV		Součet		8,000		
84	K	741210R02	Montáž rozvaděče	kus	6,000	32 600,00	195 600,00
	VV		"Nový typ rozvaděče spol. prostory"				
	VV		6		6,000		
	VV		Součet		6,000		
85	M	35713R01	Rozvaděč elektroměrový 2pole RE1 + SS EI požární odolnost	kus	1,000	79 534,00	79 534,00
	VV		"s požární úpravou EI vč. vyzbrojení"				
	VV		"výroba na zakázku"				
	VV		1		1,000		
	VV		Součet		1,000		
86	M	35713R02	Rozvaděč elektroměrový RE2,3,4,5,6 + SS EI požární odolnost	kus	5,000	29 392,00	146 960,00
	VV		"s požární úpravou EI vč. vyzbrojení"				
	VV		"výroba na zakázku"				
	VV		5		5,000		
	VV		Součet		5,000		
87	M	357001	S1 závěsné svítidlo LED 58,4W, 9416 lm	kus	14,000	22 646,00	317 044,00
	VV		"Nové svítidlo dle výpočtu osvětlení dle projektanta"				
	VV		14		14,000		
	VV		Součet		14,000		
88	M	357002	S2 závěsné svítidlo 1x100W	kus	2,000	4 206,70	8 413,40
	VV		"Nové svítidlo dle výpočtu osvětlení"				
	VV		2		2,000		
	VV		Součet		2,000		
89	M	357003	S3 přisazené svítidlo LED 24.5 W	kus	1,000	4 741,00	4 741,00
	VV		"Nové svítidlo dle výpočtu osvětlení"				
	VV		1		1,000		
	VV		Součet		1,000		
90	M	357004	N1 Nouzové svítidlo 5.7 W	kus	12,000	2 463,00	29 556,00
	VV		"Nové svítidlo dle výpočtu osvětlení"				
	VV		12		12,000		
	VV		Součet		12,000		
91	M	357005	N1 Nouzové svítidlo 2 W	kus	6,000	872,00	5 232,00
	VV		"Nové svítidlo dle výpočtu osvětlení"				
	VV		6		6,000		
	VV		Součet		6,000		
122	K	741210R14	Stavební přípomocce, sekání, průrazy - b.j. č. 11	ks	1,000	34 150,00	34 150,00
	VV		"Stavební přípomocce nad rámec základního rozpočtu - vztahuje se pouze na položky elektro, které se týkají rozpočtu k b.j. č. 11"				
	VV		1		1,000		
	VV		Součet		1,000		
119	K	741321003	Montáž proudových chráničů se zapojením vodičů dynamických od 25 A ve skříní	kus	6,000	198,00	1 188,00
	VV		"Dopočet b.j. č. 2"				
	VV		6		6,000		
	VV		Součet		6,000		
120	M	34552200	kryt pro kompletní spodky zásuvek INSTAL. KRABICE S VÍČKEM A SVORKOVNICÍ (dodávka + montáž)	kus	15,000	47,00	705,00
	VV		"Dopočet b.j. č. 11"				
	VV		15		15,000		

PČ	Typ	Kód	Popis	MJ	Množství	J.cena [CZK]	Cena celkem [CZK]
	VV		Součet		15,000		
92	K	741210R01	Montáž svítidla	kus	35,000	512,00	17 920,00
	VV		"Nové svítidlo dle výpočtu osvětlení"				
	VV		14		14,000		
	VV		"Nové svítidlo dle výpočtu osvětlení"				
	VV		2		2,000		
	VV		"Nové svítidlo dle výpočtu osvětlení"				
	VV		1		1,000		
	VV		"Nové svítidlo dle výpočtu osvětlení"				
	VV		12		12,000		
	VV		"Nové svítidlo dle výpočtu osvětlení"				
	VV		6		6,000		
	VV		Součet		35,000		
93	K	741210R03	Lišta vkl. LV 24/22	m	52,000	105,00	5 460,00
	VV		"Suterén - rozvody a osvětlení"				
	VV		52		52,000		
	VV		Součet		52,000		
94	K	741210R04	Lišta vkl. LV 24/22	m	40,000	109,00	4 360,00
	VV		"Suterén - rozvody a osvětlení"				
	VV		40		40,000		
	VV		Součet		40,000		
95	K	741210R05	KRAB.PVC pr.80x80 IP54	ks	12,000	201,00	2 412,00
	VV		"Suterén - rozvody a osvětlení"				
	VV		12		12,000		
	VV		Součet		12,000		
96	K	741210R06	Svítilno přisazené 100W s košem	ks	19,000	764,00	14 516,00
	VV		"Suterén - rozvody a osvětlení"				
	VV		19		19,000		
	VV		Součet		19,000		
97	K	741210R07	Spínač do vlhka VARIANT č.1	ks	11,000	272,50	2 997,50
	VV		"Suterén - rozvody a osvětlení"				
	VV		11		11,000		
	VV		Součet		11,000		
98	K	741210R08	Jističochránič 2/10B/0,03	ks	2,000	1 911,00	3 822,00
	VV		"Suterén - rozvody a osvětlení"				
	VV		2		2,000		
	VV		Součet		2,000		
99	K	741210R09	Spojovací materiál	ks	1,000	500,00	500,00
	VV		"Suterén - rozvody a osvětlení"				
	VV		1		1,000		
	VV		Součet		1,000		
100	K	741210R10	Doplnění a úpravy v rozvaděči	ks	1,000	3 700,00	3 700,00
	VV		"Suterén - rozvody a osvětlení"				
	VV		1		1,000		
	VV		Součet		1,000		
101	K	741210R11	Doplnění a vypracování dokumentace	ks	1,000	42 100,00	42 100,00
102	K	741210R12	Stavební přípomocce, sekání, průrazy - společné prostory	ks	1,000	69 080,00	69 080,00
	VV		"Stavební přípomocce nad rámec základního rozpočtu - vztahuje se pouze na položky elektro, které se týkají dopočtu ke společným prostorům"				
	VV		1		1,000		
	VV		Součet		1,000		
121	K	741210R13	Stavební přípomocce, sekání, průrazy - b.j. č. 2	ks	1,000	21 950,00	21 950,00
	VV		"Stavební přípomocce nad rámec základního rozpočtu - vztahuje se pouze na položky elektro, které se týkají dopočtu k b.j. č. 2"				
	VV		1		1,000		
	VV		Součet		1,000		
	D	742	Elektroinstalace - slaboproud				275 696,01
103	K	R01	Rám pro zakrytí slaboproudů s požární odolností EI (dodávka + montáž)	ks	7,000	14 765,43	103 358,01
	VV		"Rám pro zakrytí slaboproudů"				
	VV		7		7,000		
	VV		Součet		7,000		
104	K	R02	Doplnění tabla o kameru (dodávka + montáž)	ks	1,000	6 452,00	6 452,00
	VV		"Doplnění o video jednotku do tabla + větší tablo"				
	VV		1		1,000		
	VV		Součet		1,000		
106	K	R03	Videorozbočovač patrový (dodávka + montáž)	ks	8,000	902,00	7 216,00
	VV		"Doplnění patrových rozbočovačů"				
	VV		8		8,000		
	VV		Součet		8,000		
105	K	R04	Zvonkové tlačítko (dodávka + montáž)	ks	16,000	350,00	5 600,00
	VV		"Zvonkové tlačítka před byty"				
	VV		16		16,000		
	VV		Součet		16,000		

PČ	Typ	Kód	Popis	MJ	Množství	J.cena [CZK]	Cena celkem [CZK]
107	M	34571021R3	trubka elektroinstalační ohebná Dn 40 montáž + dodávka	m	190,000	179,00	34 010,00
	VV		"trubkování pro STA"		55,000		
	VV		"trubkování pro UPC"		55,000		
	VV		"trubkování pro O2"		40,000		
	VV		"rezervní trubkování"		40,000		
	VV		Součet		190,000		
108	M	34571021R4	trubka elektroinstalační ohebná Dn 25 montáž + dodávka	m	148,000	114,00	16 872,00
	VV		"trubkování pro STA"		20,000		
	VV		"trubkování pro UPC"		88,000		
	VV		"trubkování pro O2"		20,000		
	VV		"rezervní trubkování"		20,000		
	VV		Součet		148,000		
109	M	34571021R5	trubka elektroinstalační ohebná Dn 16 montáž + dodávka	m	264,000	99,00	26 136,00
	VV		"trubkování pro STA"		88,000		
	VV		"trubkování pro O2"		88,000		
	VV		"rezervní trubkování"		88,000		
	VV		Součet		264,000		
110	M	34571021R6	Kabel UTP montáž + dodávka	m	350,000	99,60	34 860,00
	VV		"trubkování pro O2"		350,000		
	VV		Součet		350,000		
111	K	R05	Krabic univerzální rozvodná z PH s víčkem a svorkovnicí krabicovou šroubovací s vodiči 12x4 mm ² , D. 7,5 mm x 43 mm	ks	44,000	84,00	3 696,00
	VV		"trubkování pro STA"		11,000		
	VV		"trubkování pro UPC"		11,000		
	VV		"trubkování pro O2"		11,000		
	VV		"rezervní trubkování"		11,000		
	VV		Součet		44,000		
112	K	R06	Krabičky GEWIS	ks	28,000	632,00	17 696,00
	VV		"trubkování pro STA"		7,000		
	VV		"trubkování pro UPC"		7,000		
	VV		"trubkování pro O2"		7,000		
	VV		"rezervní trubkování"		7,000		
	VV		Součet		28,000		
113	K	R07	Zatažení vodič (pouze montáž) dodávka UPC!	ks	450,000	44,00	19 800,00
	VV		"UPC"		450,000		
	VV		Součet		450,000		
	D	762	Konstrukce tesařské				23 788,33
7	K	762331923	Vyřezání části střešní vazby průřezové plochy řeziva do 224 cm ² délky do 8 m	m	15,500	139,84	2 167,52
	VV		"Dle zápisu statika 29.1.2021 - dopočet b.j. 11"		8,000		
	VV		"Vaznice 100*140"		7,500		
	VV		"Pásky 100*140"		15,500		
	VV		Součet		15,500		
9	K	762331942	Vyřezání části střešní vazby průřezové plochy řeziva do 450 cm ² délky do 5 m	m	2,750	241,72	664,73
	VV		"Dle zápisu statika 29.1.2021 - dopočet b.j. 11"		2,000		
	VV		"Sloupek 180*180"		0,750		
	VV		"Odsouhlaseno na KD dne 4.2.2021"		2,750		
	VV		"Sloupek 170*170"				
	VV		"1*0,75"				
	VV		Součet		2,750		
31	K	762331951	Vyřezání části střešní vazby průřezové plochy řeziva ořez 450 cm ² délky do 3 m	m	6,000	293,88	1 763,28
	VV		"Odsouhlaseno na KD dne 4.2.2021"				

PČ	Typ	Kód	Popis	MJ	Množství	J.cena [CZK]	Cena celkem [CZK]
	VV		"Vazný trám 190*290 dl. 1,5 m -4ks"				
	VV		1,5*4		6,000		
	VV		Součet		6,000		
8	K	762332922	Doplnění částí střešní vazby hranoly průřezové plochy do 224 cm2 včetně materiálu	m	15,500	487,00	7 548,50
	VV		"Dle zápisu statika 29.1.2021 - dopočet b.j. 11"				
	VV		"Vaznice 100*140"				
	VV		8		8,000		
	VV		"Pásky 100*140"				
	VV		5*1,5		7,500		
	VV		Součet		15,500		
10	K	762332924	Doplnění částí střešní vazby hranoly průřezové plochy do 450 cm2 včetně materiálu	m	2,750	896,87	2 466,39
	VV		"Dle zápisu statika 29.1.2021 - dopočet b.j. 11"				
	VV		"Sloupek 180*180"				
	VV		2		2,000		
	VV		"Odsouhlaseno na KD dne 4.2.2021"				
	VV		"Sloupek 170*170"				
	VV		1*0,75		0,750		
	VV		Součet		2,750		
11	K	762332R01	Propojení uložení ocelové a dřevěné vaznice (dvomi průčelní) l. profil. závitové tvče M16,.)	kpl	1,000	3 124,55	3 124,55
	VV		"Dle zápisu statika 29.1.2021 - dopočet b.j. 11"				
	VV		1		1,000		
	VV		Součet		1,000		
12	K	762332R02	Oprava původně zesílených krokví - vložení závitové tvče M16	m	5,000	178,47	892,35
	VV		"Dle zápisu statika 29.1.2021 - dopočet b.j. 11"				
	VV		10*0,5		5,000		
	VV		Součet		5,000		
13	K	762395000	Spojovací prostředky krovů, bednění, laťování, nadstřešních konstrukcí	m3	0,700	1 378,00	964,60
	VV		"Dopočet k položkám doplnění střešný vazby"				
	VV		0,7		0,700		
	VV		Součet		0,700		
37	K	762524R01	SONDA - otevření podlahy (demontáž prkenného záklopu + odstranění násypu), zpětná montáž prkenného záklopu a násypu	m2	4,000	757,11	3 028,44
	VV		"B.j. č. 2 - pokoj"				
	VV		"2x"				
	VV		(4*0,5)*2		4,000		
	VV		Součet		4,000		
15	K	998762104	Přesun hmot tonážní pro kce tesařské v objektech v do 36 m	t	0,467	1 781,00	831,73
16	K	998762181	Příplatek k přesunu hmot tonážní 762 prováděný bez použití mechanizace	t	0,467	720,00	336,24
	D	763	Konstrukce suché výstavby				275 237,98
35	K	763111912	SONDA - zhotovení otvoru vel. do 0,25 m2 v SDK příčce tl do 100 mm s vyztužením profily vč. zapravení	kus	1,000	1 368,57	1 368,57
	VV		"B.j. č. 10 - koupelna"				
	VV		"Otvor 0,4*0,3"				
	VV		1		1,000		
	VV		Součet		1,000		
36	K	763111R01	SONDA - demontáž částí SDK kastlíku vč. zapravení	kus	1,000	1 422,87	1 422,87
	VV		"B.j. č. 10 - WC"				
	VV		"Kastlík 0,5*0,3"				
	VV		1		1,000		
	VV		Součet		1,000		
48	K	763113341	Příčka instalační ze sádkartonových desek s nosnou konstrukcí ze zdvojených profilů UW,CW s mezerou, CW profily navzájem spojeny páskem sádry dvojitě opláštěná deskami impregnovanými H2 tl. 2 x 12,5 mm, E1 60, příčka tl. 270 mm, profil 75 TI 60 mm	m2	16,666	1 924,00	32 065,38
	VV		"Dopočet k základnímu rozpočtu"				
	VV		"základní rozpočet"				
	VV		-21,005		-21,005		
	VV		"skutečnost"				
	VV		"6. NP"				
	VV		2,03*2,435		4,943		
	VV		2,53*2,435		6,161		
	VV		1,75*2,435		4,261		
	VV		"7. NP"				
	VV		5,07*2,26		11,458		
	VV		2,4*2,26		5,424		
	VV		2,4*2,26		5,424		
	VV		Součet		16,666		
67	K	763121712	SDK stěna předstěna zalomení	m	50,300	174,22	8 763,27
	VV		"Práce a dodávky, které nebyly součástí základního rozpočtu"				
	VV		"Zalomení SDK - předstěna x šikmina"				

PC	Typ	Kód	Popis	MJ	Množství	J.cena [CZK]	Cena celkem [CZK]
	VV		16,9		16,900		
	VV		16,9		16,900		
	VV		8		8,000		
	VV		8,5		8,500		
	VV		Součet		50,300		
49	K	763121R01	SDK stěna předřazená tl 250 - 400 mm, dvojitý dilatovaný rastr - profil CD+UD desky 2xA 12,5 s izolací tl. 160 - 300 mm EI 45, vč. parozábrany	m2	116,329	1 868,54	217 365,39
	VV		"Práce a dodávky, které nebyly součástí základního rozpočtu"				
	VV		"Svislé sádkartonové předstěny 6.NP + 7. NP"				
	VV		5,8*2,8		16,240		
	VV		16,13*2,8		45,164		
	VV		5,8*2,8		16,240		
	VV		1,85*2,8		5,180		
	VV		2,7*1,218		3,289		
	VV		2,7*2,435		6,575		
	VV		7,38*1,218		8,989		
	VV		2,7*1,218		3,289		
	VV		2,7*2,435		6,575		
	VV		1,71*2,8		4,788		
	VV		Součet		116,329		
34	K	763131914	SONDA - Zhotovení otvoru vel. do 1 m2 v SDK prohlédnu s vyztužením profilem vč. zapravení "B.j. č. 9 - koupelna"	kus	1,000	2 103,65	2 103,65
	VV		"Otvor 1*1"				
	VV		1		1,000		
	VV		Součet		1,000		
50	K	998763102	Přesun hmot tonážní pro dřevostavby v objektech v do 24 m	t	5,359	1 547,00	8 290,37
51	K	998763181	Příplatek k přesunu hmot tonážní pro 763 dřevostavby prováděný bez použití mechanizace	t	5,359	720,00	3 858,48
	D	766	Konstrukce truhlářské				28 355,25
46	K	766671R01	Demontáž a zpětná montáž střešního okna, vč. demontáže fólie	kus	5,000	3 874,22	19 371,10
	VV		"Práce a dodávky, které nebyly součástí základního rozpočtu"				
	VV		5		5,000		
	VV		Součet		5,000		
47	K	766671R02	D+M převod. lišty nad stížením oknem	kus	5,000	1 796,83	8 984,15
	VV		"Práce a dodávky, které nebyly součástí základního rozpočtu"				
	VV		5		5,000		
	VV		Součet		5,000		
	D	767	Konstrukce zámečnické				51 317,41
14	K	767871R01	Demontáž profilu U 260	m	21,500	189,80	4 080,70
	VV		"Dle zápisu statika 29.1.2021 - dopočet b.j. 11"				
	VV		6*3		18,000		
	VV		"Stávající stropní konstrukce b.j. č. 11"				
	VV		7*0,5		3,500		
	VV		Součet		21,500		
28	M	13530R01	ocel široká jakost S235JR 300x10mm	m	15,000	619,00	9 285,00
	P		Poznámka k položce: Hmotnost: 23,55 kg/m				
	VV		"příložky ocelových nosníků"				
	VV		0,3*(25*2)		15,000		
	VV		Součet		15,000		
42	K	767871R02	Montáž příložek U 260 vč. patek U 260 na vazné trámy 290*190	m	13,200	396,00	5 227,20
	VV		"Odsouhlaseno na KD dne 4.2.2021"				
	VV		"Příložky vazného trámu"				
	VV		(4*2)*1,5		12,000		
	VV		"Patky pro uložení sloupku"				
	VV		(4*0,3)		1,200		
	VV		Součet		13,200		
43	M	13010832	ocel profilová U 260 jakost 11 375	t	0,500	32 032,00	16 016,00
	P		Poznámka k položce: Hmotnost: 37,90 kg/m				
	VV		"Odsouhlaseno na KD dne 4.2.2021"				
	VV		"Příložky vazného trámu"				
	VV		((4*2)*1,5)*0,0379		0,455		
	VV		"Patky pro uložení sloupku"				
	VV		(4*0,3)*0,0379		0,045		
	VV		Součet		0,500		
174	K	767871R03	Doplnění ocelových válcovaných nosníků z nosníků IPE 240	m	7,100	411,00	2 918,10
	VV		"Podlahová konstrukce b.j. č. 11 - 6. NP"				
	VV		2*1,8		3,600		
	VV		1*3,5		3,500		
	VV		Součet		7,100		

PČ	Typ	Kód	Popis	MJ	Množství	J.cena [CZK]	Cena celkem [CZK]
175	M	13010756	ocel profilová IPE 240 jakost 11 375	t	0,218	28 672,00	6 250,50
	P		<i>Poznámka k položce:</i>				
	VV		<i>Hmotnost: 31,50 kg/m</i>		0,218		
	VV		<i>(30,7*7,1)/1000</i>		0,218		
	VV		Součet		0,218		
176	K	767871R04	Doplnění ocelových válcovaných nosníků z nosníků IPE 160	m	7,300	354,00	2 584,20
	VV		"Podlahová konstrukce b.j. č. 11 - 7. NP"				
	VV		1*2,9		2,900		
	VV		2*2,2		4,400		
	VV		Součet		7,300		
177	M	13010748	ocel profilová IPE 160 jakost 11 375	t	0,115	27 440,00	3 155,60
	P		<i>Poznámka k položce:</i>				
	VV		<i>Hmotnost: 16,20 kg/m</i>		0,115		
	VV		<i>(15,8*7,3)/1000</i>		0,115		
	VV		Součet		0,115		
44	K	998767103	Přesun hmot tonážní pro zámečnické konstrukce v objektech v dn. 24.m	t	0,833	1 523,00	1 268,66
45	K	998767181	Příplatek k přesunu hmot tonážní 767 prováděný bez použití mechanizace	t	0,833	638,00	531,45
	D	771	Podlahy z dlaždic				244 986,18
147	K	771121011	Nátěr penetrační	m2	34,800	53,00	1 844,40
	VV		"Dopočet k základnímu rozpočtu b.j. č. 2"				
	VV		"základní rozpočet"				
	VV		-8,4		-8,400		
	VV		"skutečnost"				
	VV		43,2		43,200		
	VV		Součet		34,800		
148	K	771151011	Samonivelační stěrka podlah pevnosti 20 MPa tl 3 mm	m2	27,700	279,00	7 728,30
	VV		"Položka nebyla součástí základního rozpočtu"				
	VV		"b.j. č. 2"				
	VV		"skutečnost"				
	VV		27,7		27,700		
	VV		Součet		27,700		
146	K	771571131	Montáž podlah z keramických dlaždic protiskluzných do maltv do 50 ks/m2	m2	34,800	922,00	32 085,60
	VV		"Dopočet k základnímu rozpočtu b.j. č. 2"				
	VV		"základní rozpočet"				
	VV		-8,4		-8,400		
	VV		"skutečnost"				
	VV		43,2		43,200		
	VV		Součet		34,800		
149	M	59761001	Dlažba 60x60 Seamless cl_03	m2	19,440	990,91	19 263,29
	VV		"Nová dlažba b.j. č. 2 - výběr dle investora"				
	VV		19,44		19,440		
	VV		Součet		19,440		
150	M	59761R01	Dlažba 60x60 Seamless cl_01	m2	28,080	990,91	27 824,75
	VV		"Nová dlažba b.j. č. 2 - výběr dle investora"				
	VV		28,08		28,080		
	VV		Součet		28,080		
179	M	59761R02	Dlažba 60x60 Seamless cl_01	m2	14,040	990,91	13 912,38
	VV		"Nová dlažba b.j. č. 11 - výběr dle investora"				
	VV		"mč. 1.13 - 6.NP"				
	VV		14,04		14,040		
	VV		Součet		14,040		
180	M	59761R03	Seamless decormix cl 20x20	m2	2,880	1 321,50	3 805,92
	VV		"Nová dlažba b.j. č. 11 - výběr dle investora"				
	VV		"mč. 1.13 - 6.NP"				
	VV		2,88		2,880		
	VV		Součet		2,880		
183	M	59761R07	Seamless decormix cl 20x20	m2	1,920	1 321,50	2 537,28
	VV		"Nová dlažba b.j. č. 11 - výběr dle investora"				
	VV		"mč. 1.11 - 6.NP"				
	VV		1,92		1,920		
	VV		Součet		1,920		
181	M	59761R04	Dlažba 60x60 Seamless cl_03	m2	11,880	990,91	11 772,01
	VV		"Nová dlažba b.j. č. 11 - výběr dle investora"				
	VV		"mč. 1.11 - 6.NP"				
	VV		11,88		11,880		
	VV		Součet		11,880		
184	M	59761R08	Dlažba 60x60 Seamless cl_03	m2	3,240	990,91	3 210,55
	VV		"Nová dlažba b.j. č. 11 - výběr dle investora"				
	VV		"mč. 1.12 - 6.NP"				
	VV		3,24		3,240		
	VV		Součet		3,240		
186	M	59761R10	Dlažba 60x60 Seamless cl_03	m2	14,040	990,91	13 912,38
	VV		"Nová dlažba b.j. č. 11 - výběr dle investora"				
	VV		"mč. 1.05 - 6.NP"				

PČ	Typ	Kód	Popis	MJ	Množství	J.cena [CZK]	Cena celkem [CZK]
	VV		14,04		14,040		
	VV		Součet		14,040		
188	M	59761R12	Dlažba 60x60 Seamless cl_03	m2	20,520	990,91	20 333,47
	VV		"Nová dlažba b.j. č. 11 - výběr dle investora"				
	VV		"mč. 2.02- 7.NP"				
	VV		20,52		20,520		
	VV		Součet		20,520		
191	M	59761R15	Dlažba 60x60 Seamless cl_01	m2	35,640	990,91	35 316,03
	VV		"Nová dlažba b.j. č. 11 - výběr dle investora"				
	VV		"mč. 1.01.,1.02., 1.03., 1.05.- 6.NP"				
	VV		35,64		35,640		
	VV		Součet		35,640		
192	K	771571R01	Montáž podlah z keramických dlaždic protiskluzných do maltv do 50 ks/m2	m2	47,700	922,00	43 979,40
	VV		"Chybějící položka v základním rozpočtu b.j.č.11 6+7 NP"				
	VV		"skutečnost"				
	VV		1,8+6+2,8+3,1+7,1+14,8+4,5+2,5+5,1		47,700		
	VV		Součet		47,700		
151	K	998771103	Přesun hmot tonážní pro podlahy z dlaždic v objektech v do.24 m	t	6,264	668,00	4 184,35
152	K	998771181	Příplatek k přesunu hmot tonážní 771 prováděný bez noužití mechanizace	t	6,264	523,00	3 276,07
	D	781	Dokončovací práce - obklady				74 845,50
154	M	59761026	Obklad 30x60 Seamless wr_01	m2	28,080	990,91	27 824,75
	VV		"Nový obklad - výběr dle investora - b.j. č. 2"				
	VV		28,08		28,080		
	VV		Součet		28,080		
182	M	59761R06	Obklad 30x60 Seamless wr_01	m2	10,800	990,91	10 701,83
	VV		"Nová dlažba b.j. č. 11 - výběr dle investora"				
	VV		"mč. 1.11 - 6.NP"				
	VV		10,8		10,800		
	VV		Součet		10,800		
185	M	59761R09	Obklad 30x60 Seamless wr_01	m2	10,800	990,91	10 701,83
	VV		"Nová dlažba b.j. č. 11 - výběr dle investora"				
	VV		"mč. 1.12 - 6.NP"				
	VV		10,8		10,800		
	VV		Součet		10,800		
187	M	59761R11	Obklad 30x60 Seamless wr_01	m2	7,560	990,91	7 491,28
	VV		"Nová dlažba b.j. č. 11 - výběr dle investora"				
	VV		"mč. 1.05 - 6.NP"				
	VV		7,56		7,560		
	VV		Součet		7,560		
189	M	59761R13	Obklad 30x60 Seamless wr_01	m2	14,040	990,91	13 912,38
	VV		"Nová dlažba b.j. č. 11 - výběr dle investora"				
	VV		"mč. 2.02. - 7.NP"				
	VV		14,04		14,040		
	VV		Součet		14,040		
190	M	59761R14	Hexagon cl_03 30xx34	ks	5,000	453,72	2 268,60
	VV		"Nová dlažba b.j. č. 11 - výběr dle investora"				
	VV		"mč. 2.02. - 7.NP"				
	VV		5		5,000		
	VV		Součet		5,000		
169	K	781473113	Montáž obkladů vnitřních keramických hladkých do 19 ks/m2 lepených standardním lepidlem	m2	1,500	530,00	795,00
	VV		"Vytažení vody z 5. NP"				
	VV		"b.j.č.10"				
	VV		1,5		1,500		
	VV		Součet		1,500		
170	M	59761071	obklad keramický hladký přes 12 do 19ks/m2	m2	1,650	611,00	1 008,15
	VV		1,5*1,1 "Přepočtené koeficientem množství"		1,650		
171	K	781473810	Demontáž obkladů z obkladaček keramických lepených	m2	1,500	78,30	117,45
	VV		"Vytažení vody z 5. NP"				
	VV		"b.j.č.10"				
	VV		1,5		1,500		
	VV		Součet		1,500		
172	K	998781101	Přesun hmot tonážní pro obklady keramické v objektech v do. 6 m	t	0,021	631,00	13,25
173	K	998781181	Příplatek k přesunu hmot tonážní 781 prováděný bez noužití mechanizace	t	0,021	523,00	10,98
	D	M	Práce a dodávky M				8 400,00
	D	58-M	Revize vyhrazených technických zařízení				8 400,00
68	K	580507208	Uvedení plynového kotle do 50 kW do provozu	kus	1,000	3 600,00	3 600,00
	VV		"Práce a dodávky, které nebyly součástí základního rozpočtu"				
	VV		"b.j. č. 2"				
	VV		1		1,000		

PČ	Typ	Kód	Popis	MJ	Množství	J.cena [CZK]	Cena celkem [CZK]
	VV		Součet		1,000		
69	K	580507R01	Uvedení plynového kotle do 50 kW vč. zásobníku do provozu	kus	1,000	4 800,00	4 800,00
	VV		"Práce a dodávky, které nebyly součástí základního rozpočtu"				
	VV		"b.j. č. 11"				
	VV		1		1,000		
	VV		Součet		1,000		
	D	HZS	Hodinové zúčtovací sazby				76 327,50
30	K	HZS1442	Hodinová zúčtovací sazba svářeč kvalifikovaný	hod	59,500	553,00	32 903,50
	VV		"Svařování ocelových nosníků 25 ks (4 m + 2,5m), navaření příložek 50 ks - horní + spodní strana IPE 240 (300 mm *100 mm *10 mm)				
	VV		7		7,000		
	VV		7,5*7		52,500		
	VV		Součet		59,500		
73	K	HZS1R01	Hodinová zúčtovací sazba pro horolezecké práce	hod	10,000	600,00	6 000,00
	VV		"Demontáž stávajících rozvodů UPC ve světlíku"				
	VV		2*5		10,000		
	VV		Součet		10,000		
178	K	HZS2112	Hodinová zúčtovací sazba tesař odborný	hod	60,000	500,00	30 000,00
	VV		"Tesařské práce - statika, heverování krovu, podpěry, vynešení"				
	VV		(8)*7,5		60,000		
	VV		Součet		60,000		
29	K	HZS2131	Hodinová zúčtovací sazba zámečnick	hod	16,000	464,00	7 424,00
	VV		"Dělení příložek"				
	VV		6		6,000		
	VV		"Dělení ocelových nosníků IPE 240"				
	VV		10		10,000		
	VV		Součet		16,000		
	D	VRN	Vedlejší rozpočtové náklady				339 381,47
	D	VRN3	Zařízení staveniště				64 644,09
38	K	030001000	Základní rozdělení průvodních činností a nákladů zařízení staveniště.	...	1,000	64 644,09	64 644,09
	D	VRN6	Územní vlivy				80 805,10
39	K	062002000	Hlavní ituly průvodních činností a nákladů územní vlivy a zřízené dopravní podmínky	...	1,000	80 805,10	80 805,10
	D	VRN7	Provozní vlivy				96 966,14
40	K	075503000	Provozní vlivy ochranná pásma památková	...	1,000	96 966,14	96 966,14
	D	VRN9	Ostatní náklady				96 966,14
41	K	091404000	Ostatní náklady související s objektem práce na namátkovém objektu	...	1,000	96 966,14	96 966,14

Priloha ke změnóvému listu č. 1

REKAPITULACE STAVBY

Kód: 00001
Stavba: Zmėnový rozpočet č. 1 - MPC_Náměstí Míru 1195/5 - oprava a rekonstrukce bytů 11 a 2, společných prostor a dvorní fasády

KSO:
Místo: Náměstí Míru 1195/5, 120 00 Praha 2 - Vinohrady,

CC-CZ:
Datum: 1. 2. 2021

Zadavatel:
Správa nemovitostí Praha 2 a.s.

IČ: 04958268
DIČ: CZ04958268

Zhotovitel:
AG-REAL s.r.o.

IČ: 80198770
DIČ: CZ60198770

Projektant:

IČ:
DIČ:

Zpracovatel:

IČ:
DIČ:

Poznámka:

Cena bez DPH				-1 203 868,40
	Sazba daně	Základ daně		Výše daně
DPH základní	21,00%	0,00		0,00
snížená	15,00%	-1 203 868,40		-180 580,26
Cena s DPH		v CZK		-1 384 448,66

Projektant

Zpracovatel

Datum a podpis:

Razítko

Datum a podpis:

Razítko

Objednavatel

Zhotovitel

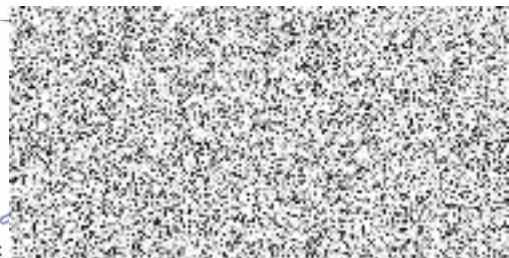

Datum a podpis:

Razítko

Datum a podpis:



REKAPITULACE OBJEKTŮ STAVBY A SOUPISŮ PRACÍ

Kód: 00001
Stavba: Změnový rozpočet č. 1 - MPC_Náměstí Míru 1195/5 - oprava a rekonstrukce bytů 11 a 2, společných prostor a dvorní fasády
Místo: Náměstí Míru 1195/5, 120 00 Praha 2 - Vinohrady, Datum: 1. 2. 2021
Zadavatel: Správa nemovitostí Praha 2 a.s. Projektant:
Zhotovitel: AG-REAL s.r.o. Zpracovatel:

Kód	Popis	Cena bez DPH [CZK]	Cena s DPH [CZK]
Náklady z rozpočtů		-1 203 868,40	-1 384 448,66
00001	Změnový rozpočet č. 1 - MPC_Náměstí Míru 1195/5 - oprava a rekonstrukce bytů 11 a 2, společných prostor a dvorní fasády	-1 203 868,40	-1 384 448,66

KRYCÍ LIST SOUPISU PRACÍ

Stavba:

Změnový rozpočet č. 1 - MPC_Náměstí Míru 1195/5 - oprava a rekonstrukce bytů 11 a 2, společných prostor a dvorní fasády

KSO:
Místo: Náměstí Míru 1195/5, 120 00 Praha 2 - Vinohrady,

CC-CZ:
Datum: 1. 2. 2021

Zadavatel:
Správa nemovitostí Praha 2 a.s.

IČ: 04958268
DIČ: CZ04958268

Zhotovitel:
AG-REAL s.r.o.

IČ: 60198770
DIČ: CZ60198770

Projektant:

IČ:
DIČ:

Zpracovatel:

IČ:
DIČ:

Poznámka:

Cena bez DPH				-1 203 868,40
		Základ daně	Sazba daně	Výše daně
DPH základní		0,00	21,00%	0,00
DPH snížená		-1 203 868,40	15,00%	-180 580,26
Cena s DPH			v CZK	-1 384 448,66

Projektant

Zpracovatel

Datum a podpis:

Razítko

Datum a podpis:

Razítko

Objednavatel

Zhotovitel

Datum a podpis:

Razítko

Datum a podpis:

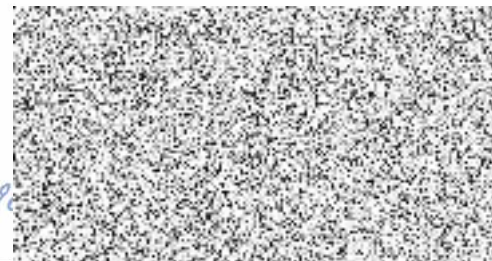

REKAPITULACE ČLENĚNÍ SOUPISU PRACÍ

Stavba:

Změnový rozpočet č. 1 - MPC_Náměstí Míru 1195/5 - oprava a rekonstrukce bytů 11 a 2, společných prostor a dvorní fasády

Místo: Náměstí Míru 1195/5, 120 00 Praha 2 - Vinohrady,

Datum: 1. 2. 2021

Zadavatel: Správa nemovitostí Praha 2 a.s.

Projektant:

Zhotovitel: AG-REAL s.r.o.

Zpracovatel:

Kód dílu - Popis

Cena celkem [CZK]

Kód dílu - Popis	Cena celkem [CZK]
Náklady ze soupisu prací	-1 203 868,40
PSV - Práce a dodávky PSV	-418 244,28
723 - Zdravotechnika - vnitřní plynovod	-19 136,00
725 - Zdravotechnika - zařizovací předměty	-286 198,00
742 - Elektroinstalace - slaboproud	-8 272,70
771 - Podlahy z dlaždic	-37 528,40
781 - Dokončovací práce - obklady	-67 109,18
M - Práce a dodávky M	-617 202,23
21-M - Elektromontáže	-557 609,36
23-M - Montáže potrubí	-59 592,87
VRN - Vedlejší rozpočtové náklady	-168 421,89
VRN3 - Zařízení staveniště	-20 708,93
VRN4 - Inženýrská činnost	-59 700,00
VRN6 - Územní vlivy	-25 886,16
VRN7 - Provozní vlivy	-31 063,40
VRN9 - Ostatní náklady	-31 063,40

SOUPIS PRACÍ

Stavba:

Změnový rozpočet č. 1 - MPC_Náměstí Míru 1195/5 - oprava a rekonstrukce bytů 11 a 2, společných prostor a dvorní fasády

Místo: Náměstí Míru 1195/5, 120 00 Praha 2 - Vinohrady,

Datum: 1. 2. 2021

Zadavatel: Správa nemovitostí Praha 2 a.s.

Projektant:

Zhotovitel: AG-REAL s.r.o.

Zpracovatel:

PC	Typ	Kód	Popis	MJ	Množství	J.cena [CZK]	Cena celkem [CZK]
Náklady soupisu celkem							-1 203 868,40
D	PSV		Práce a dodávky PSV				-418 244,28
D	723		Zdravotnicka - vnitřní plynovod				-19 136,00
4	M	28613961	trubka ochranná pro plyn PEHD 50x3,0mm	m	-32,000	59,00	-1 888,00
	VV		"Odečet položky z rozpočtu "BD náměstí Míru 5 - OPRAVY"				
	VV		"B.j. č. 2"				
	VV		-13		-13,000		
	VV		"B.j. č. 11"				
	VV		-19		-19,000		
	VV		Součet		-32,000		
7	K	723232123	Regulátor tlaku plynu nízkořádkový G 3/4" pro zemní plyn	soubor	-14,000	1 232,00	-17 248,00
	VV		"Není potřeba osazovat"				
	VV		"Odečet položky z rozpočtu "BD náměstí Míru 5 - OPRAVY"				
	VV		-14		-14,000		
	VV		Součet		-14,000		
D	725		Zdravotnicka - zařizovací předměty				-286 198,00
33	M	642401010	klozet kombinovaný keramický s bidetovou tryskou odpad vodorovný 363x676x818mm s prkénkem	kus	-1,000	7 962,00	-7 962,00
	VV		antibakteriálním soft close				
	VV		"Odečet ze základního rozpočtu b.j. č. 2- nahrazeno výběrem dle investora"				
	VV		-1		-1,000		
	VV		Součet		-1,000		
34	M	64286100	podpěry umyvadlové	sada	-2,000	191,00	-382,00
	VV		"Odečet ze základního rozpočtu b.j. č. 2- nahrazeno výběrem dle investora"				
	VV		-2		-2,000		
	VV		Součet		-2,000		
35	M	64286105	šrouby k umyvadlům	sada	-2,000	73,00	-146,00
	VV		"Odečet ze základního rozpočtu b.j. č. 2- nahrazeno výběrem dle investora"				
	VV		-2		-2,000		
	VV		Součet		-2,000		
36	M	64286155	pružiny montážní ke krytu klozetu	sada	-1,000	175,00	-175,00
	VV		"Odečet ze základního rozpočtu b.j. č. 2- nahrazeno výběrem dle investora"				
	VV		-1		-1,000		
	VV		Součet		-1,000		
38	M	55421500	vana polymerbetonová obdélníková 1700x750mm 100l	kus	-1,000	17 999,00	-17 999,00
	VV		"Odečet ze základního rozpočtu b.j. č. 2- nahrazeno výběrem dle investora"				
	VV		-1		-1,000		
	VV		Součet		-1,000		
39	M	554215010	desky obkladové k polymerbetonové vaně 2 ks 1700x500 750x500 mm	kus	-1,000	4 750,00	-4 750,00
	VV		"Odečet ze základního rozpočtu b.j. č. 2- nahrazeno výběrem dle investora"				
	VV		-1		-1,000		
	VV		Součet		-1,000		
37	M	64286150	šrouby ke klozetu	sada	-1,000	99,00	-99,00
	VV		"Odečet ze základního rozpočtu b.j. č. 2- nahrazeno výběrem dle investora"				
	VV		-1		-1,000		
	VV		Součet		-1,000		
40	M	55119830	baterie stojánková DN15 horní / chrom HANS GROHE	kus	-2,000	1 622,00	-3 244,00
	VV		"Odečet ze základního rozpočtu b.j. č. 2- nahrazeno výběrem dle investora"				
	VV		-2		-2,000		
	VV		Součet		-2,000		
41	M	55119860	baterie nástěnná HANS GROHE - VANA - SET KOMPI FT.	kus	-1,000	9 150,00	-9 150,00

PČ	Typ	Kód	Popis	MJ	Množství	J.cena [CZK]	Cena celkem [CZK]
	VV		"Odečet ze základního rozpočt b.j. č. 2- nahrazeno výběrem dle investora"				
	VV		-1		-1,000		
	VV		Součet		-1,000		
42	M	55144103	baterie umyvadlová senzorová stojánková se sprškou 6V nanášením chrom	kus	-1,000	9 714,00	-9 714,00
	VV		"Odečet ze základního rozpočt b.j. č. 2- nahrazeno výběrem dle investora"				
	VV		-1		-1,000		
	VV		Součet		-1,000		
43	M	6423600R20	klozet závěsný bílý keramický	kus	-1,000	4 934,00	-4 934,00
	VV		"Odečet ze základního rozpočt b.j. č. 11 - nahrazeno výběrem dle investora"				
	VV		-1		-1,000		
	VV		Součet		-1,000		
44	M	642938530	vanička keramická sprchová čtvrkruhová bílá 80x80x6,5 cm	kus	-2,000	5 120,00	-10 240,00
	VV		"Odečet ze základního rozpočt b.j. č. 11 - nahrazeno výběrem dle investora"				
	VV		-2		-2,000		
	VV		Součet		-2,000		
45	M	642944110	mýdlenka keramická bílá	kus	-7,000	474,00	-3 318,00
	VV		"Odečet ze základního rozpočt b.j. č. 11 - nahrazeno výběrem dle investora"				
	VV		-7		-7,000		
	VV		Součet		-7,000		
46	M	642947100	věšák na toaletní papír keramický bílý	kus	-4,000	452,00	-1 808,00
	VV		"Odečet ze základního rozpočt b.j. č. 11 - nahrazeno výběrem dle investora"				
	VV		-4		-4,000		
	VV		Součet		-4,000		
47	M	642861000	Podpěry umyvadlové	kus	-5,000	191,00	-955,00
	VV		"Odečet ze základního rozpočt b.j. č. 11 - nahrazeno výběrem dle investora"				
	VV		-5		-5,000		
	VV		Součet		-5,000		
48	M	642861050	šrouby k umyvadlům	kus	-5,000	73,00	-365,00
	VV		"Odečet ze základního rozpočt b.j. č. 11 - nahrazeno výběrem dle investora"				
	VV		-5		-5,000		
	VV		Součet		-5,000		
49	M	642861550	pružiny montážní ke krytu klozetu	kus	-4,000	175,00	-700,00
	VV		"Odečet ze základního rozpočt b.j. č. 11 - nahrazeno výběrem dle investora"				
	VV		-4		-4,000		
	VV		Součet		-4,000		
50	M	642861500	šrouby ke klozetu	kus	-4,000	99,00	-396,00
	VV		"Odečet ze základního rozpočt b.j. č. 11 - nahrazeno výběrem dle investora"				
	VV		-4		-4,000		
	VV		Součet		-4,000		
51	M	554843100	kout sprchový čtvercový posuvné dveře rozměr 800 výška 1850 mm	kus	-2,000	7 974,00	-15 948,00
	VV		"Odečet ze základního rozpočt b.j. č. 11 - nahrazeno výběrem dle investora"				
	VV		-2		-2,000		
	VV		Součet		-2,000		
52	M	554215000	vana polymerbetonová obdélníková 170x175 cm, bílá, 100L	kus	-2,000	17 999,00	-35 998,00
	VV		"Odečet ze základního rozpočt b.j. č. 11 - nahrazeno výběrem dle investora"				
	VV		-2		-2,000		
	VV		Součet		-2,000		
53	M	554215010R	desky obkladové k polymerbetonové vaně 2 ks 1700x500 750x500 mm	kus	-2,000	4 750,00	-9 500,00
	VV		"Odečet ze základního rozpočt b.j. č. 11 - nahrazeno výběrem dle investora"				
	VV		-2		-2,000		
	VV		Součet		-2,000		
54	M	642110070	umyvadlo keramické závěsné 65 x 48,5 cm bílé	kus	-3,000	3 620,00	-10 860,00
	VV		"Odečet ze základního rozpočt b.j. č. 11 - nahrazeno výběrem dle investora"				
	VV		-3		-3,000		
	VV		Součet		-3,000		
55	M	642110080	umyvadlo keramické závěsné 85 x 48,5 cm bílé	kus	-1,000	7 420,00	-7 420,00
	VV		"Odečet ze základního rozpočt b.j. č. 11 - nahrazeno výběrem dle investora"				
	VV		-1		-1,000		
	VV		Součet		-1,000		
56	M	642210010	umývátko keramické stěnové 45 x 34 cm bílé	kus	-1,000	2 811,00	-2 811,00

PČ	Typ	Kód	Popis	MJ	Množství	J.cena [CZK]	Cena celkem [CZK]
	VV		"Odečet ze základního rozpočt b.j. č. 11- nahrazeno výběrem dle investora"				
	VV		-1		-1,000		
	VV		Součet		-1,000		
57	M	551470470	splachovač WC automatický podomítkové nádržky, nerez	kus	-4,000	6 320,00	-25 280,00
	VV		"Odečet ze základního rozpočt b.j. č. 11- nahrazeno výběrem dle investora"				
	VV		-4		-4,000		
	VV		Součet		-4,000		
58	M	642401010R	klozet kombinovaný keramický s bidetovou tryskou ornad vodrovnní 370x665x808mm	kus	-3,000	7 962,00	-23 886,00
	VV		"Odečet ze základního rozpočt b.j. č. 11- nahrazeno výběrem dle investora"				
	VV		-3		-3,000		
	VV		Součet		-3,000		
59	M	642360010	klozet závěsný keramický hluboké splachování bílý 360x560x400	kus	-1,000	5 630,00	-5 630,00
	VV		"Odečet ze základního rozpočt b.j. č. 11- nahrazeno výběrem dle investora"				
	VV		-1		-1,000		
	VV		Součet		-1,000		
60	M	551441030	baterie umyvadlová senzorová stojánková se sprškou fV chmm	kus	-3,000	7 977,00	-23 931,00
	VV		"Odečet ze základního rozpočt b.j. č. 11- nahrazeno výběrem dle investora"				
	VV		-3		-3,000		
	VV		Součet		-3,000		
61	M	551119830R	baterie stojánková DN15 horní / chrom HANS GROHE	kus	-5,000	1 622,00	-8 110,00
	VV		"Odečet ze základního rozpočt b.j. č. 11- nahrazeno výběrem dle investora"				
	VV		-5		-5,000		
	VV		Součet		-5,000		
62	M	551119920	ventil rohový CHROM s filtrem IVAR 1/2 x 3/8	kus	-13,000	299,00	-3 887,00
	VV		"Odečet ze základního rozpočt b.j. č. 11- nahrazeno výběrem dle investora"				
	VV		-13		-13,000		
	VV		Součet		-13,000		
63	M	551119860R	baterie nástěnná HANS GROHE - VANA - SET KOMPLET	kus	-4,000	9 150,00	-36 600,00
	VV		"Odečet ze základního rozpočt b.j. č. 11- nahrazeno výběrem dle investora"				
	VV		-4		-4,000		
	VV		Součet		-4,000		
	D	742	Elektroinstalace - slaboproud				-8 272,70
24	K	742320011	Montáž elektricky ovládaných zámků elektromechanických samozamykacích s panikovou funkcí dodávka + montáž	kus	-1,000	3 088,00	-3 088,00
	VV		"odečet ze základního rozpočtu - zadní vstup"				
	VV		-1		-1,000		
	VV		Součet		-1,000		
25	K	742320031	Montáž elektricky ovládaných zámků ostatní prvky napájecího zdroje dodávka + montáž	kus	-1,000	336,70	-336,70
	VV		"odečet ze základního rozpočtu - zadní vstup"				
	VV		-1		-1,000		
	VV		Součet		-1,000		
26	K	742320032	Montáž elektricky ovládaných zámků ostatní prvky elektrického otvírače 12 V a stavitelnou střílkou dodávka + montáž	kus	-1,000	2 896,00	-2 896,00
	VV		"odečet ze základního rozpočtu - zadní vstup"				
	VV		-1		-1,000		
	VV		Součet		-1,000		
27	K	742320033	Montáž elektricky ovládaných zámků ostatní prvky nerezové lišty k elektrickému zámku dodávka + montáž	kus	-1,000	1 952,00	-1 952,00
	VV		"odečet ze základního rozpočtu - zadní vstup"				
	VV		-1		-1,000		
	VV		Součet		-1,000		
	D	771	Podlahy z dlaždic				-37 528,40
28	M	597611100	dlaždice keramická - koupeiny (bílé i barevné) 30x30x0,8	m2	-9,240	591,80	-5 468,23
	VV		"Odečet ze základního rozpočt - nahrazeno výběrem dle investora"				
	VV		"B.j. č. 2"				
	VV		-9,24		-9,240		
	VV		Součet		-9,240		
65	M	597613080	dlaždice keramická - podlahy (barevné) 29,5 x 59,5 x 1 cm	m2	-52,470	590,00	-30 957,30
	VV		"Odečet ze základního rozpočt - nahrazeno výběrem dle investora"				
	VV		"B.j. č. 11"				
	VV		-52,47		-52,470		

PČ	Typ	Kód	Popis	MJ	Množství	J.cena [CZK]	Cena celkem [CZK]
	VV		Součet			-52,470	
29	K	998771103	Přesun hmot tonážní pro podlahy z dlaždic v objektech v rln 24.m	t	-0,926	668,00	-618,57
30	K	998771181	Příplatek k přesunu hmot tonážní 771 prováděný bez nouzového mechanizace.	t	-0,926	523,00	-484,30
	D	781	Dokončovací práce - obklady				-67 109,18
31	M	5976130801	dlaždice keramické - OBKLAD (barevné) 29,5 x 59,5 x 1 cm	m2	-32,912	611,00	-20 109,23
	VV		"Odečet ze základního rozpočtu - nahrazeno výběrem dle investora"				
	VV		"B.j. č. 2"				
	VV		-32,912		-32,912		
	VV		Součet			-32,912	
64	M	5976130801R	dlaždice keramické - OBKLAD (barevné) 29,5 x 59,5 x 1 cm	m2	-76,923	611,00	-46 999,95
	VV		"Odečet ze základního rozpočtu - nahrazeno výběrem dle investora"				
	VV		"B.j. č. 11"				
	VV		-76,923		-76,923		
	VV		Součet			-76,923	
	D	M	Práce a dodávky M				-617 202,23
	D	21-M	Elektromontáže				-557 609,36
15	K	210810151R	Montáž izolovaných kabelů měděných bez ukončení do 1kV uložených pevně YY, CSOA, CY, CYA, CYY, 1 kV, počtu a průřezu žil do 1 x 120 mm2	m	-52,800	64,20	-3 389,76
	VV		"Odečet ze základního rozpočtu - nahrazeno CYA 25"				
	VV		"Společné prostory"				
	VV		-52,8		-52,800		
	VV		Součet			-52,800	
17	M	34142159	vodič silový s Cu jádrem CYA H07 V-K 16 mm	m	-52,800	39,00	-2 059,20
	P		Poznámka k položce: ZZ				
	VV		"Odečet ze základního rozpočtu - nahrazeno CY 6"				
	VV		"Společné prostory"				
	VV		-52,8		-52,800		
	VV		Součet			-52,800	
16	M	34142162	vodič silový s Cu jádrem CYA H07 V-K 50 mm	m	-52,800	123,00	-6 494,40
	P		Poznámka k položce: ZZ				
	VV		"Odečet ze základního rozpočtu - nahrazeno CYA 25"				
	VV		"Společné prostory"				
	VV		-52,8		-52,800		
	VV		Součet			-52,800	
18	M	345710210R4	trubka elektroinstalační ohebná Dn 25 montáž + dodávka	m	-104,400	114,00	-11 901,60
	VV		"Odečet ze základního rozpočtu - silnoproud se nebude trubkovat"				
	VV		"Společné prostory"				
	VV		-104,4		-104,400		
	VV		Součet			-104,400	
19	M	345710210R5	trubka elektroinstalační ohebná Dn 16 montáž + dodávka	m	-291,600	99,00	-28 868,40
	VV		"Odečet ze základního rozpočtu - silnoproud se nebude trubkovat"				
	VV		"Společné prostory"				
	VV		-291,6		-291,600		
	VV		Součet			-291,600	
20	K	741210006R	Montáž rozvodnice oceloplechových nebo plastových bez zapojení vodičů běžných, hmotnosti do 300 kg, Kompletní vystrojení dle specifikace v PD - dodávka + montáž komplet	kus	-4,000	48 350,00	-193 400,00
	VV		"Odečet ze základního rozpočtu - nahrazeno jinými typy rozvaděčů"				
	VV		"Společné prostory"				
	VV		-4		-4,000		
	VV		Součet			-4,000	
21	M	35711660R	rozvaděč elektroměrový - kompletní vystrojení dle specifikace rozvaděče v PD - dodávka komplet	kus	-4,000	54 450,00	-217 800,00
	VV		"Odečet ze základního rozpočtu - nahrazeno jinými typy rozvaděčů"				
	VV		"Společné prostory"				
	VV		-4		-4,000		
	VV		Součet			-4,000	
22	K	741310001	Montáž spínačů jedno nebo dvoupólových nástěnných se zapojením vodičů, pro prostředí normální vypínačů, řazení 1-lednových	kus	-40,000	124,00	-4 960,00
	VV		"Odečet ze základního rozpočtu"				
	VV		"Společné prostory"				
	VV		-40		-40,000		

PČ	Typ	Kód	Popis	MJ	Množství	J.cena [CZK]	Cena celkem [CZK]
	VV		Součet		-40,000		
23	M	3481211001	svítidlo společných prostor s napojením na nouzové osvětlení - např. LUCIS POLARIS ZT P3 nouzové - kulové náhlaví sklo nerez lesk	kus	-16,000	5 546,00	-88 736,00
	VV		"Odečet ze základního rozpočtu - nahrazeno novými svítidly dle nového výpočtu osvětlení"				
	VV		"Společné prostory"				
	VV		-16		-16,000		
	VV		Součet		-16,000		
	D	23-M	Montáže potrubí				-59 592,87
5	K	230200006	Montáž plynovodních přípojek sváření DN 50 (2")	m	-44,200	631,00	-27 890,20
	VV		"Odečet položky z rozpočtu "BD náměstí Míru 5 - OPRAVY"		-44,200		
	VV		Součet		-44,200		
6	M	55271114	potrubí předizolované kompaktní systém díl 6m DN 50/160 izolace tl 47mm	m	-50,830	623,70	-31 702,67
	VV		-44,2*1,15 *Přepočtené koeficientem množství		-50,830		
	D	VRN	Vedlejší rozpočtové náklady				-168 421,89
	D	VRN3	Zařízení staveniště				-20 708,93
8	K	030001000	Základní rozdělení průvodních činností a nákladů zařízení staveniště	...	-1,000	20 708,93	-20 708,93
	D	VRN4	Inženýrská činnost				-59 700,00
1	K	041403000	Inženýrská činnost dozory koordinátor BOZP na staveništi	...	-1,000	14 000,00	-14 000,00
	VV		"Odečet položky z rozpočtu "Oprava severní fasády BD - nám. Míru 5 Praha 2"				
	VV		-1		-1,000		
	VV		Součet		-1,000		
2	K	0414030001	Inženýrská činnost dozory koordinátor BOZP na staveništi	...	-1,000	40 000,00	-40 000,00
	VV		"Odečet položky z rozpočtu "BD náměstí Míru 5 - OPRAVY"				
	VV		-1		-1,000		
	VV		Součet		-1,000		
3	K	042503000	Inženýrská činnost posudky plán BOZP na staveništi	...	-1,000	5 700,00	-5 700,00
	VV		"Odečet položky z rozpočtu "Oprava severní fasády BD - nám. Míru 5 Praha 2"				
	VV		-1		-1,000		
	VV		Součet		-1,000		
	D	VRN6	Územní vlivy				-25 886,16
9	K	062002000	Hlavní tituly průvodních činností a nákladů územní vlivy zřízené dotravní podmínky	...	-1,000	25 886,16	-25 886,16
	D	VRN7	Provozní vlivy				-31 063,40
10	K	075503000	Provozní vlivy ochranná pásma památková	...	-1,000	31 063,40	-31 063,40
	D	VRN9	Ostatní náklady				-31 063,40
11	K	091404000	Ostatní náklady související s objektem práce na památkovém objektu	...	-1,000	31 063,40	-31 063,40

Harmonogram prací ke změnóvému listu č. 1

Akce: *Náměstí Míru 1195/5 - oprava a rekonstrukce bytů 11 a 2,
společných prostor a dvorní fasády*

- 1) *Vzhledem k nežádoucímu počasí (silné mrazy) se posunul termín betonáže stropní konstrukce bytů č. 11.
= termín dokončení díla se prodlužuje o 14 dní*
- 2) *Navýšení m2 fasádního lešení, ochranných sítí a pomocného lešení.
= termín dokončení díla se prodlužuje o 2 dny*
- 3) *Střešní fólie + střešní okna
= termín dokončení díla se prodlužuje o 7 dní*
- 4) *Úpravy rozvodů vnitřní kanalizace, vodovodu a út
= termín dokončení díla se prodlužuje o 1 den*
- 5) *Elektroinstalace – silnoproud
= termín dokončení díla se prodlužuje o 10 dní*
- 6) *Elektroinstalace – slaboproud
= termín dokončení díla se prodlužuje o 10 dní*
- 7) *Tesařské konstrukce – statika
= termín dokončení díla se prodlužuje o 12 dní*
- 8) *Sádkartonové konstrukce
= termín dokončení díla se prodlužuje o 22 dní*
- 9) *Konstrukce zámečnické
= termín dokončení díla se prodlužuje o 11 dní*
- 10) *Podlahy z dlaždic
= termín dokončení díla se prodlužuje o 1 den*

Celková doba realizace se prodlužuje dle výše uvedených bodů o 90 dní do 15. 09. 2021, tj. na celkových 290 dní.

V Praze dne 09. 03. 2021

Lojz

IČ:



MĚSTSKÁ ČÁST PRAHA 2

ING. MICHAEL GRUNDLER
MÍSTOSTAROSTA PRO OBLAST SPRÁVY MAJETKU

PLNÁ MOC

Městská část Praha 2, IČ: 00063461, se sídlem Praha 2, náměstí Míru 600/20, jednající Ing. Michaelem Grundlerem, místostarostou, tímto zmocňuje

Správu nemovitostí Praha 2, a.s., IČ: 04958268, se sídlem Sokolovská 1869/18, Nové Město, 120 00 Praha 2, jednající RNDr. Milanem Svítkem, předsedou představenstva

k výběru dodavatele na veřejnou zakázku na stavební práce s názvem „Náměstí Míru 1195/5 – oprava a rekonstrukce bytů 11 a 2, společných prostor a dvorní fasády“ a k uzavření smlouvy o dílo s vítězným dodavatelem shora uvedené veřejné zakázky.

V Praze dne.....

2.11.2020

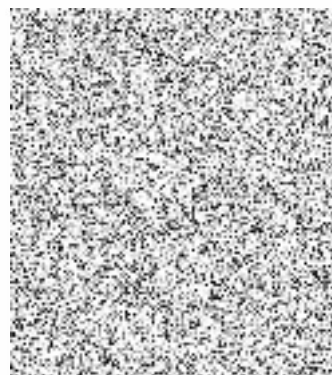

Plnou moc přijímám:

V Praze dne.....

2.11.2020

