

Výpočtový list platný od 05.2021

Uživatel	
Jméno	Gynmedic GP s.r.o.
IČO	03594173
DIČ	
Plátce DPH	Ne
Bankovní spojení	
[REDACTED]	
Mobil [REDACTED]	

Bankovní spojení pronajímatele	400890903/0300
Variabilní symbol 111400308	Adresa prostoru
Nebytový prostor zdravotní středisko	ŽUFANOVA 1114/1
Číslo prostoru 308	163 00 PRAHA 17
Smlouva 8481/2021, 6864/2011 7856/2015	Platnost smlouvy Od 30.04.2021 do 31.12.2030
Splatnost 31.05.2021	Podání výpovědi
Doba placení Měsíční	Penalizace Urok z prodlení (n.v.351/2013)
Druh vztahu Nájemce	Počet osob 2
Výpočet nájemného Dohodnutá sazba za m2 (prostor)	Roční sazba za m2 1 276,76
Plocha pro náj. 90,69 m2	Roční nájemné 115 789,46 Kč
Topení dálkové	Směrné číslo (120/2011) 56
Podlaží 4	Výtah A
Tech. stav	Počet místností 10

Výměr úhrad za užívání nebytového prostoru (služeb)

Položka	Částka Kč	Výpočet	Os.	Platba
Nájemné	[REDACTED] 00	V Dohoda za m2(-KP)		Platební příkaz
Vodné stočné	[REDACTED] 00	S Stanovené		Platební příkaz
Teplo	[REDACTED] 00	S Stanovené		Platební příkaz
Teplá voda	[REDACTED] 00	S Dohoda za osobu	2	Platební příkaz
Úklid	[REDACTED] 00	S Dohoda za osobu	2	Platební příkaz
Výtah	[REDACTED] 00	S Dohoda za osobu	2	Platební příkaz
Společná elektřina	[REDACTED] 00	S Dohoda za osobu	2	Platební příkaz
Popelnice	[REDACTED] 00	S Stanovené		Platební příkaz
<i>Nájemné celkem</i>	<i>9 649,00</i>			
<i>Služby celkem</i>	<i>3 291,00</i>			
<i>Měsíční předpis celkem</i>	<i>12 940,00</i>			
Platební příkaz	12 940,00			

Nájemné je splatné v termínu a způsobem dle ujednání nájemní smlouvy. Při platbě na účet vždy uvádějte variabilní symbol prostoru! V případě pozdní platby bude účtován sankční poplatek "Urok z prodlení (n.v.351/2013)" dle nájemní smlouvy.

.....
 Pronajímatel
 PRAHA 6 - ŘEPY dne 22.04.2021

[REDACTED]
 Správce

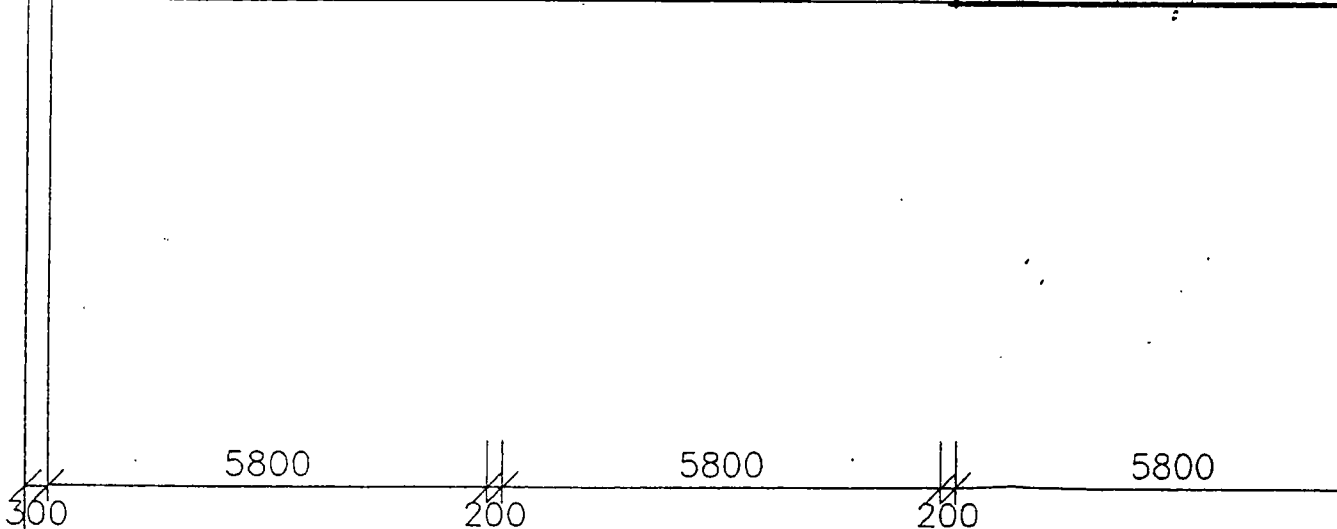
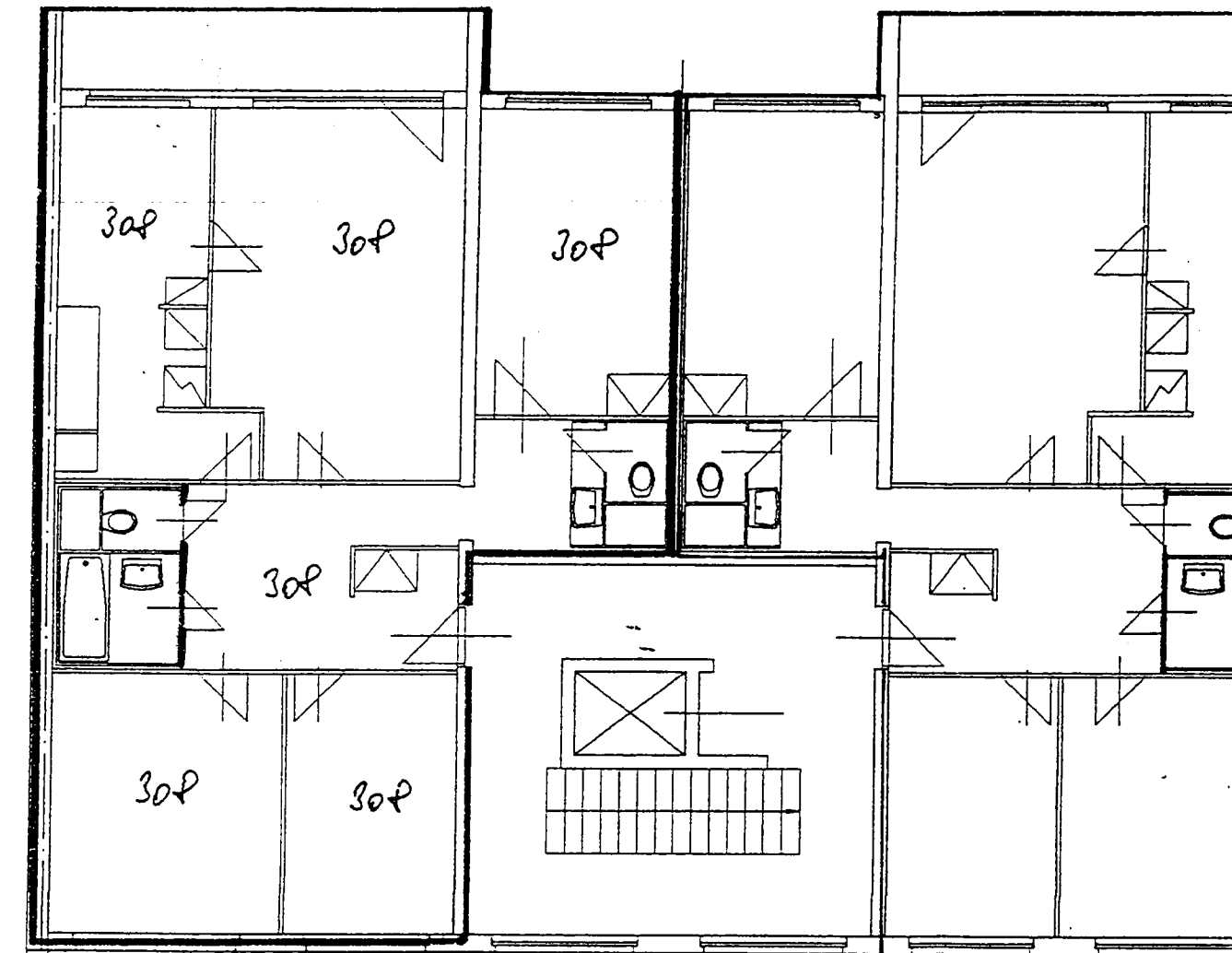

ŠUFANOVA čp. 1114 - 3. patro
• 30P - MUDR. IVANKA KUŘEOVÁ - GYNKOLOGIE
VYDĚNÉ PRÍČKY