



Dohoda

o přípravě podkladů pro zadání zpracování lesní hospodářské osnovy
mezi subjekty

Česká republika - Ústav pro hospodářskou úpravu lesů Brandýs nad Labem,
organizační složka státu

adresa: Nábřežní 1326, 250 01 Brandýs nad Labem – Stará Boleslav

IČ: 00020681,

zastoupený ve věcech smluvních: [REDAKCE]

se sídlem v Plzni,

nám. G. Píky 8, 301 58, pověřený ředitelem ÚHÚL [REDAKCE]

zastoupený ve věcech technických: [REDAKCE]

(dále jen „ÚHÚL“)

a

Statutární město Karlovy Vary

adresa:

Moskevská 2035/21,
361 20 Karlovy Vary

IČ: 00254657

zastoupené ve věcech smluvních: Ing. Andreou Pfeffer Ferklovou, MBA., primátorkou města

zastoupené ve věcech technických: Bc. Lucii Kavkovou

(dále jen „ORP“)

Čl. I. Předmět dohody

Předmětem této dohody je příprava podkladů pro zadání zpracování lesní hospodářské osnovy (LHO) v rámci místní příslušnosti ORP zařizovacího obvodu (ZO):

LHC (ZO) - kód	LHC (ZO) - název
321 801	ZO Žlutice
v novém stavu	
321 801	ZO Žlutice

Tyto podklady vyhotoví ÚHÚL za podmínek a v rozsahu uvedených v článku II. této dohody.

Čl. II. Práva a povinnosti smluvních stran

1. Práva a povinnosti ORP:

- a. ORP dodá ÚHÚL k zabezpečení zpracování předmětu této dohody uvedeného v ust. čl. I. **nejpozději do 31.8.2021** seznam vlastníků (specifikace identifikátorem, názvem a podílem spoluvlastnictví), jejichž pozemky určené k plnění funkcí lesa nebudou zařazeny do podkladu pro zadání zpracování LHO. Vymezení vlastníků v seznamu je nezbytné ve výše uvedené kvalitě. Případné další změny vlastnictví ovlivňující zahrnutí či nezahrnutí vlastníka do LHO oznámí ORP neprodleně ÚHÚL pobočce Plzeň, aby došlo k zahrnutí nebo vyloučení těchto vlastníků z podkladů pro LHO.
- b. ORP dále bude na základě seznamu od ÚHÚL průběžně zajišťovat tyto podkladové materiály (případně vydá pověření k přímé spolupráci s katastrálním úřadem):
 - Srovnávací sestavení pozemků určených k plnění funkcí lesa v rámci ZO, které nejsou zapsány na listu vlastnictví (LV 0), s pozemky vedenými ve zjednodušené evidenci (seznam předmětných pozemků dodá ÚHÚL na základě dat KN). Toto se týká pouze parcel, které se nepodaří vyřešit z podkladů o bývalém pozemkovém katastru, které má ÚHÚL k dispozici.
 - Snímky katastrálních map, popřípadě grafické přehledy pozemků vedených ve zjednodušené evidenci zejména v případech, kdy bude zjištěn rozdíl mezi souborem popisných a souborem geodetických informací dat KN (seznamy požadovaných částí map, vymezené předmětnými parcelami budou ÚHÚL dodávány průběžně).
- c. ORP dodá ÚHÚL k zabezpečení zpracování předmětu této dohody uvedeného v ust. čl. I. **nejpozději do 31. 10. 2021** informace o subjektech vykonávajících v daném ZO činnost odborného lesního hospodáře (OLH). Informaci o příslušnosti OLH ORP zpracuje a dodá po katastrálních územích popřípadě parcelách spolu s informací o právním titulu nabytí příslušnosti OLH:
 - vlastník si vybral OLH sám (případně sám sobě funkci OLH vykonává a má licenci),
 - vlastník splňuje podmínku odborného lesnického vzdělání a odborné lesnické praxe a vykonává v lesích ve svém vlastnictví činnost odborného lesního hospodáře sám bez udělení licence,
 - funkci odborného lesního hospodáře vykonává právnická osoba, která v určeném území vykonává právo hospodaření ve státních lesích takzvaně ze zákona,
 - funkci odborného lesního hospodáře vykonává fyzická nebo právnická osoba na základě rozhodnutí orgánu státní správy lesů.

2. Práva a povinnosti ÚHÚL.

Za splnění podmínek uvedených v odstavci 1. ÚHÚL nad výše uvedenými podklady a údaji katastru nemovitostí, které má k dispozici, zpracuje **do 31. 12. 2021**:

- a. Identifikaci parcel KN nad digitálními katastrálními mapami (tam, kde jsou DKM, KMD nebo KM-D) jejich selekcí a výstupem do formátu BLK – vektor – „mapa parcel LHO“

- b. Identifikaci parcel nad rastry map KN a ZE (tam, kde jsou KM vedeny v analogové podobě) vyhotovením vrstvy identifikující spolu s připojenou databází parcelu k zařízení – formát BLK – vektor – „mapa parcel LHO“
- c. Seznam parcel zapsaných na LV v KN nebo v ZE, které byly identifikovány.
- d. Seznam parcel KN - PUPFL nezapsaných na LV (tzv. LV=0), které byly identifikovány.
- e. Seznam parcel zapsaných na LV v KN nebo v ZE, které nebyly identifikovány.
- f. Seznam vlastníků s LHP za kraj s udáním podílu spoluvlastnictví.
- g. Seznam vlastníků s LHO za ZO s udáním podílu spoluvlastnictví
- h. Mapové výstupy budou předány ve vektorových datech ve formátu prostředí TOPOL a seznamy ad písm. c), d), e), f) a g) ve formátu XLS případně TXT. Rastrová data ve formátu CIT, případně TIF.

Čl. III. Další ujednání

1. ORP se zavazuje, že získaná data neposkytne třetím osobám (vyjma zpracovatele LHO ZO uvedených v čl. I) a nepoužije je k jiným účelům než ke splnění předmětu této dohody.
 - 1.1 Poskytované služby zahrnují aktivity, při kterých může docházet ke zpracování osobních údajů ve smyslu nařízení Evropského parlamentu a Rady (EU) 2016/679 ze dne 27. dubna 2016 o ochraně fyzických osob v souvislosti se zpracováním osobních údajů a o volném pohybu těchto údajů a o zrušení směrnice 95/46/ES (obecné nařízení o ochraně osobních údajů) („GDPR“).
 - 1.2 ÚHÚL se zavazuje zpracovávat osobní údaje tak, aby neporušil žádné ustanovení GDPR či jiného právního předpisu nebo nezpůsobil skutečnost, která by znamenala porušení GDPR či jiného právního předpisu. V tomto smyslu se ÚHÚL zavazuje k plnění následujících povinností:
 - a) zpracovávat osobní údaje v souladu a v rozsahu nezbytném pro plnění povinností dle této smlouvy;
 - b) zajistit, aby se osoby oprávněné zpracovávat osobní údaje zavázaly k mlčenlivosti nebo aby se na ně vztahovala zákonná povinnost mlčenlivosti;
 - c) přijmout všechna opatření k zabezpečení osobních údajů dle čl. 32 GDPR;
 - d) dodržovat podmínky pro zapojení dalšího zpracovatele dle čl. 28 odst. 2 a 4 GDPR;
 - e) v souladu s rozhodnutím ORP všechny osobní údaje buď vymazat, nebo je vrátit ORP po ukončení poskytování služeb spojených se zpracováním, a vymazat existující kopie, pokud právní předpisy neukládají jinou povinnost;
 - f) upozornit ORP na nevhodnost pokynů, týkajících se zpracování osobních údajů, zejména tehdy, pokud by provedení takového pokynu vedlo k porušení GDPR nebo jiného právního předpisu.
 - 1.3 ÚHÚL je povinen dbát, aby žádný subjekt údajů neutrpěl újmu na svých právech, zejména na právu na zachování lidské důstojnosti, a také dbá na ochranu před neoprávněným zasahováním do soukromého a osobního života subjektů údajů.
2. Další úpravy (zpracování parcel, u kterých došlo k odnětí nebo prohlášení za PUPFL aniž by vlastník dal katastrálnímu pracovišti podnět ke změně druhu pozemku, podobně jako parcel, které jsou v restituci vydány, ale není o tom záznam v údajích KN) zajistí

ORP a předá přímo zpracovateli LHO. Pokud ORP bude požadovat tyto další úpravy zpracovat přímo do přípravy podkladů pro LHO, dodá ORP ÚHÚL seznam těchto předmětných parcel včetně informací o OLH do 31. 10. 2021. Tyto parcely budou zpracovány do stejné vrstvy GIS (formát BLK – vektor – „mapa parcel LHO“), ale budou opatřeny informací, že nejsou součástí PUPFL dle KN ČR.

3. Příprava podkladů pro LHO bude zpracována nad daty KN s platností k:
 - a. 1. 7. 2021 pro SPI a SGI s KM digitální (DKM, KM-D, KMD)
 - b. 1. 7. 2021 pro SPI s KM analogovou (KMA)Výchozí data KMA SGI jsou rastry se stavem r. 2020, s dohledáním změn dle SPI k 1. 7. 2021 na webu ČÚZK případně na KP; data SPI a SGI k 1. 7. 2021 ÚHÚL obdrží od ČÚZK do 2. poloviny srpna 2021.
4. Do LHO nebudou zahrnuty parcely, kde vlastnické právo v datech katastru nemovitostí má „Česká republika“, právo hospodařit s majetkem státu pak např. Lesy České republiky, s.p., Státní pozemkový úřad (bývalý Pozemkový fond České republiky), Vojenské lesy a statky, s.p., Správa a údržba silnic, České dráhy, a.s., Úřad pro zastupování státu ve věcech majetkových nebo i obce (nepřepsaný majetek na obec) a další, i přes to, že vlastní do 50 ha lesa v územní působnosti schvalujícího orgánu státní správy lesů (§ 24 odstavec 3 zákona č. 289/1995 Sb.).
5. V případě, že údaje KN nebo podklady ORP nebudou ÚHÚL dodány do uvedených termínů, bude lhůta dodání díla ze strany ÚHÚL přiměřeně prodloužena.
6. **ÚHÚL vyhotovuje podklady LHO v rámci hlavního předmětu činnosti stanovené zřizovatelem, tedy bezplatně.**
7. Obě smluvní strany vyjadřují vůli vzájemné a účinné spolupráce při řešení případných problémů jako jsou např. větší počet významných rozporů v podkladech KN nebo informací o OLH. Pokud by v této souvislosti vznikla situace, kdy by bylo ohroženo plnění dohodnutých termínů, bude, po vzájemné konzultaci ORP a ÚHÚL, vyhotoven samostatný písemný dodatek k této dohodě.
8. Nedílnou přílohou této dohody je seznam dotčených k.ú., kterých se příprava týká. Příprava podkladů pro LHO se standardně provádí v rozsahu celých k.ú. V případě, že ORP požaduje vyhotovení přípravy podkladů pro LHO jenom na části k.ú., připojuje jednoznačný popis hranice ZO na děleném k.ú.. Tento popis následuje za seznamem dotčených k.ú..
9. Pokud ORP nedodá seznam vlastníků s LHP (čl. II. odst. 1 písm. a), doplní ÚHÚL vlastníky s LHP podle údajů získaných z SPI.
10. Pokud ORP nedodá informace k OLH (čl. II. odst. 1 písm. c), ponechá ÚHÚL příslušná pole v databázi „mapy parcel LHO“ nevyplněná.
11. V technických věcech při přípravě podkladů pro LHO je za pobočku ÚHÚL s ORP oprávněna jednat [REDAKCE] **která je oprávněna jednat také s KP**
12. Smlouva nabývá platnosti okamžikem jejího podpisu oprávněnými zástupci smluvních stran. Vzhledem k nejistotě, zda je hodnota předmětu smlouvy pod, či nad stanovenou hranicí 50.000 Kč, a vzhledem k tomu, že v pochybnostech je lépe smlouvu uveřejnit, se ORP a ÚHÚL jako osoby uvedené v § 2 odst. 1 zákona č. 340/2015 Sb., o zvláštních podmínkách účinnosti některých smluv, uveřejňování těchto smluv a o registru smluv (zákon o registru smluv), ve znění pozdějších předpisů, dohodli, že ORP uveřejní tuto smlouvu způsobem dle uvedeného zákona ve lhůtě 30 dnů od jejího uzavření a o uveřejnění ÚHÚL vyrozumí. Tato smlouva nabude účinnosti dnem jejího uveřejnění.
13. ORP ve smyslu ustanovení § 41 zákona č. 128/2000 Sb., o obcích, ve znění pozdějších předpisů, potvrzuje, že u právních jednání obsažených v této smlouvě byly z jeho strany splněny veškeré zákonem č. 128/2000 Sb., o obcích, ve znění pozdějších předpisů, či jinými obecně závaznými právními předpisy stanovené podmínky ve formě předchozího zveřejnění, schválení či odsouhlasení, které jsou obligatorní pro platnost tohoto právního jednání.
14. Tato smlouva se řídí právním řádem České republiky.

15. Tuto smlouvu lze měnit, doplňovat a upřesňovat pouze oboustranně odsouhlasenými, písemnými a průběžně číslovanými dodatky, podepsanými oprávněnými zástupci obou smluvních stran, které musí být obsaženy na jedné listině.
16. Tato dohoda je vyhotovena ve třech stejnopisech, z nichž jeden obdrží ÚHÚL a dva obdrží ORP.
17. Podpisem této smlouvy [redacted] jako subjekt údajů potvrzuje, že ORP jako správce údajů splnil vůči němu informační povinnost ve smyslu zákona č. 110/2019 Sb., o zpracování osobních údajů a Nařízení Evropského parlamentu a Rady (EU) 2016/679 /GDPR/, týkající se zejména rozsahu, účelu, způsobu, místa provádění zpracování osobních dat subjektu údajů a možnosti nakládání s nimi, jakož i osobě jejich zpracovatele. [redacted] podpisem této smlouvy souhlasí se zpracováním osobních údajů. Souhlas se zpracováním osobních údajů je dobrovolný a [redacted] jej může kdykoliv zcela nebo z části odvolat. V případě odvolání souhlasu [redacted] ORP nebude nadále osobní údaje zpracovávat. ORP tak bude zpracovávat pouze osobní údaje [redacted] pro účely, ke kterým podle zákona souhlas [redacted] nepotřebuje.

- Přílohy:
1. Seznam k.ú. pro ZO: Žlutice
 2. Seznam použitých zkratk
 3. Oprávnění [redacted] k podpisu smlouvy

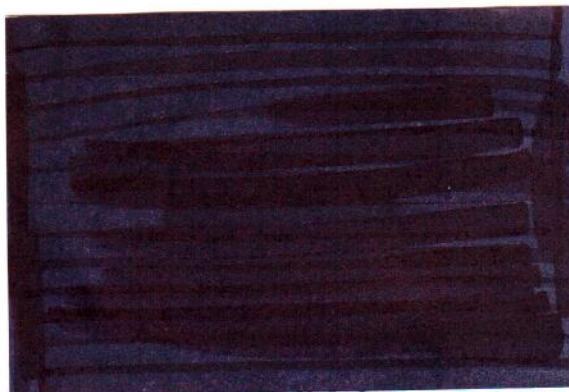
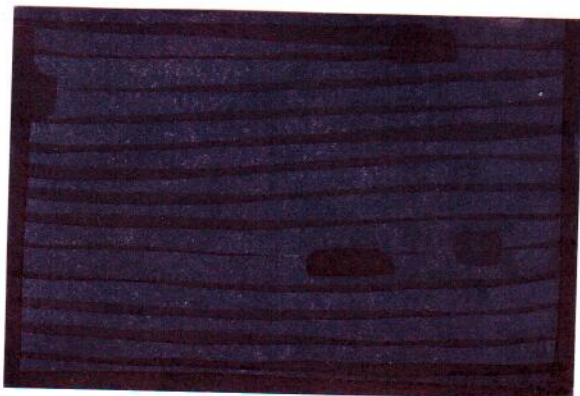

Ústav pro hospodářskou úpravu lesů
Brandýs nad Labem, organizační složka státu
Pražská 112
Nam. Generála Píky 8, Písek
PSČ 326 00, IČ 000 20 681
www.uhul.cz Informace o lesích
Tel.: 371 152 411, podatelna@uhul.cz

1



Seznam k.ú. pro ZO: Žlutice

- Hory u Jenišova (část)
- Jenišov (část)
- Tašovice (část)
- Doubí u Karlových Var (část)
- Cihelny
- Olšová Vrata (část)
- Karlovy Vary (část)
- Březová (část)
- Kolová (část)
- Háje u Karlových Var (část)
- Stanovice
- Dražov
- Hlinky
- Sedlečko u Karlových Var
- Šemnice (část)
- Andělská Hora
- Pila
- Žalmanov
- Stružná
- Horní Tašovice
- Rybničná
- Dlouhá Lomnice
- Německý Chloumek
- Bražec u Bochova
- Bochov
- Číhaná u Javorné
- Javorná u Toužimi
- Mirotice u Kozlova
- Těšetice u Bochova
- Pávice
- Teleč
- Herstošice
- Údrč
- Jesínky
- Polom u Údrče
- Sovolusky u Bochova
- Kozlov
- Pěčkovice
- Nové Kounice
- Bražec u Doupova
- Bražec u Těšetic
- Knínice u Žlutic
- Veselov
- Ratiboř u Žlutic
- Protivec u Žlutic
- Žlutice
- Záhořice
- Vladořice
- Mlyňany
- Verušice

- Skoky u Žlutic
- Budov
- Verušičky
- Týniště
- Čichalov
- Kovářov u Žlutic
- Mokrá u Chyší
- Štoutov
- Skřípová (část)
- Vrbice u Valče (část)
- Chyše
- Podštěly
- Žďárek u Chyší
- Čichořice
- Radotín u Chyší
- Jablonná u Chyší
- Močidlec
- Kolečov u Žlutic
- Kobylé
- Novosedly u Žlutic
- Pšov u Žlutic
- Chlum u Novosedel
- Borek u Štědré
- Semtěš u Žlutic
- Domašín u Zbraslavi
- Zbraslav u Štědré
- Prohoř
- Štědrá
- Brložec u Štědré
- Lažany u Štědré
- Mostec
- Přestání
- Lachovice
- Radyně
- Smilov u Štědré
- Políkno u Toužimi
- Komárov u Štědré
- Luhov u Toužimi
- Kojšovice
- Chylice u Útviny
- Přílezy
- Svinov u Toužimi
- Český Chloumek
- Vodná u Bečova nad Teplou
- Krásný Jez
- Teplička

Celkem 96 dotčených k.ú., z toho 12 k.ú. částí.

Seznam použitých zkratek:

- DKM - Digitální katastrální mapa (původní měřítko zpravidla 1:1000 nebo 1:2000).
KMA - Katastrální mapa analogová (papírová).
KMD - Od roku 2008 je novou variantou KM-D zpřesněnou transformacemi na identické body, spolu s DKM je součástí ISKN.
KM-D - Katastrální mapa digitalizovaná (původní měřítko zpravidla 1:2880), je mimo ISKN.
KN ČR - Katastr nemovitostí České republiky.
KP - Katastrální pracoviště
k.ú. – Katastrální území.
LHO - Lesní hospodářské osnovy.
LHP - Lesní hospodářský plán.
LV - List vlastnictví. Dokument, kterým se zobrazují informace z KN ČR vázané k jednomu vlastníkovi nebo více spoluvlastníkům.
OLH – Odborný lesní hospodář.
ORP - Obec s rozšířenou působností.
PUPFL - Pozemky určené pro plnění funkcí lesa - dle KN druh pozemku 10 (lesní půda) a pozemky s jiným druhem pozemku, ale s kódem ochrany 26.
SGI - Soubor geodetických informací KN („grafika“).
SPI - Soubor popisných informací KN („numerika“).
ÚHÚL - Ústav pro hospodářskou úpravu lesů Brandýs nad Labem.
ZE - Zjednodušená evidence – PK (JPK), GP, EN – (§ 62 odst. 1 a odst. 2 a § 8 písm. b katastrálního zákona).
ZO - Zařizovací obvod.



Pověření

V souladu s ustanovením § 7, odst. 2 zákona č. 219/2000 Sb., o majetku České republiky a jejím vystupování v právních vztazích pověřuji [redacted] ředitele pobočky ÚHÚL Plzeň k jednání a podpisu dohody ve věci přípravy podkladů pro zpracování lesních hospodářských osnov pro všechny obce s rozšířenou působností, které se nacházejí v působnosti pobočky Plzeň.

[redacted] je v této věci oprávněn ke všem úkonům. Pověření platí po dobu působení jmenovaného ve funkci ředitele pobočky ÚHÚL Plzeň.

Příprava podkladů pro zpracování lesních hospodářských osnov pro všechny obce s rozšířenou působností vychází ze Zřizovací listiny ÚHÚL č.j. 27819/2001-3030 v plném znění, Bod 7 – „Zabezpečování funkce informačního datového centra odvětví lesního hospodářství a myslivosti, spolupráce při tvorbě Informačního standardu lesního hospodářství, budování jednotného geografického systému“ a Opatření náměstka ministra zemědělství k realizaci předmětu činnosti organizační složky státu Ústavu pro hospodářskou úpravu lesů Brandýs nad Labem č.j. 29755/01-5000 v plném znění, Bod D – „Příprava a poskytování podkladů pro zpracování LHO orgánům státní správy lesů, v jejichž územní působnosti se LHO zpracovávají, nebo na základě jejich pověření přímo vybraným zpracovatelům LHO. Poskytování podkladů je hrazeno z rozpočtu.“

V Brandýse nad Labem dne 2. 1. 2013



„Osobní údaj byl v souladu se zněním zákona č. 101/2000 Sb., o ochraně osobních údajů a o změně některých zákonů, ve znění pozdějších předpisů, anonymizován. Anonymizovaný údaj je v souladu s § 16, § 17 a § 95 zákona č. 128/2000 Sb., o obcích, ve znění pozdějších předpisů, přístupný k nahlédnutí na Magistrátu města Karlovy Vary“