

VÝKAZ DOSAVADNÍHO A NOVÉHO STAVU ÚDAJŮ KATASTRU NEMOVITOSTÍ

Dosavadní stav			Nový stav											
Označení pozemku parcelním číslem	Výměra parcely		Druh pozemku Způsob využití	Označení pozemku parcelním číslem	Výměra parcely		Druh pozemku Způsob využití	Typ stavby Způsob využití	Způsob určení výměry	Porovnání se stavem evidence právních vztahů				
	ha	m ²			ha	m ²				Díl přechází z pozemku označeného v katastru nemovitostí	Číslo listu vlastnictví	Výměra dílu	Označení dílu	
3540/30	23	38	ostat. pl. sílnice	3540/30	23	13	ostat. pl. sílnice		0	3540/30	819	23	13	
				3540/68		6	ostat. pl. ost.komunikace		0	3540/30	819		6	
				3540/69		19	ostat. pl. ost.komunikace		0	3540/30	819		19	
3531/40	2	29	ostat. pl. sílnice	3531/40	2	29	ostat. pl. sílnice		0					
3540/35	5	20	ostat. pl. ost.komunikace	3540/35	5	11	ostat. pl. ost.komunikace		0					
				3540/70		9	ostat. pl. sílnice		0					
						(7				3531/40	1	2	29	celá
						49)				3540/35	1	5	20	celá
												7	49	
	30	87			30	87								

GEOMETRICKÝ PLÁN pro rozdělení pozemků	Geometrický plán ověřil úředně oprávněný zeměměřický inženýr:	Stejnopis ověřil úředně oprávněný zeměměřický inženýr:
		Jméno, příjmení: Ing. Jiří Gazárek Číslo položky seznamu úředně oprávněných zeměměřických inženýrů: 1020/95 Dne: 6.3.2020 Číslo: 88/2020 Náležitosti a přesnosti odpovídá právním předpisům.
Vyhotovitel: GEOS MORAVA s.r.o. Zámecká 9, Veselí nad Moravou Číslo plánu: 557-10/2020 Okres: Uherské Hradiště Obec: Ořechov Katastrální území: Ořechov u Uherského Hradiště Mapový list: Uherské Hradiště 9-2/11 Dosavadním vlastníkům pozemků byla poskytnuta možnost seznámit se v terénu s průběhem navrhovaných nových hranic, které byly označeny předepsaným způsobem: obrubníky, znaky barvou	Katastrální úřad souhlasí s očíslováním parcel. KÚ pro Zlínský kraj KP Uherské Hradiště Ing. Marta Dynková PGP-308/2020-711 2020.03.10 15:47:33 CET	Ověření stejnopisu geometrického plánu v listinné podobě.

Seznam souřadnic pro zápis do KN (S-JTSK)

Číslo bodu	Y	X	Kód kvality	Poznámka
1	549669.83	1184166.50	3	obrubičnik
2	549672.77	1184162.00	3	obrubičnik
3	549674.70	1184159.70	3	obrubičnik
4	549676.79	1184157.55	3	obrubičnik
5	549679.42	1184155.24	3	obrubičnik
6	549682.24	1184153.17	3	obrubičnik
7	549684.81	1184151.76	3	obrubičnik
8	549687.47	1184150.54	3	obrubičnik
9	549690.21	1184149.50	3	obrubičnik
10	549693.01	1184148.65	3	obrubičnik
11	549696.55	1184147.89	3	obrubičnik
12	549700.14	1184147.43	3	obrubičnik
13	549688.19	1184143.37	3	obrubičnik
14	549689.66	1184143.25	3	obrubičnik
15	549694.96	1184141.93	3	obrubičnik
16	549698.94	1184141.45	3	obrubičnik
17	549703.87	1184141.14	3	obrubičnik
18	549711.05	1184140.70	3	obrubičnik
19	549711.55	1184146.71	3	obrubičnik
20	549725.30	1184145.81	8	obrubičnik
21	549728.48	1184145.60	3	obrubičnik
22	549734.34	1184145.21	8	obrubičnik
23	549729.45	1184138.92	8	obrubičnik
24	549728.85	1184139.32	3	obrubičnik
25	549728.16	1184139.54	3	obrubičnik
297-51	549743.26	1184144.77	3	znak barvou
297-54	549713.08	1184139.98	8	znak barvou
297-71	549693.25	1184148.57	3	znak barvou
297-72	549689.69	1184149.80	3	znak barvou
297-91	549687.65	1184143.52	3	znak barvou
297-92	549693.85	1184141.85	3	znak barvou
297-327	549732.64	1184138.71	8	znak barvou
297-328	549727.28	1184145.55	8	znak barvou
462-1632	549695.52	1184149.70	8	znak barvou
462-1766	549667.84	1184169.76	8	znak barvou

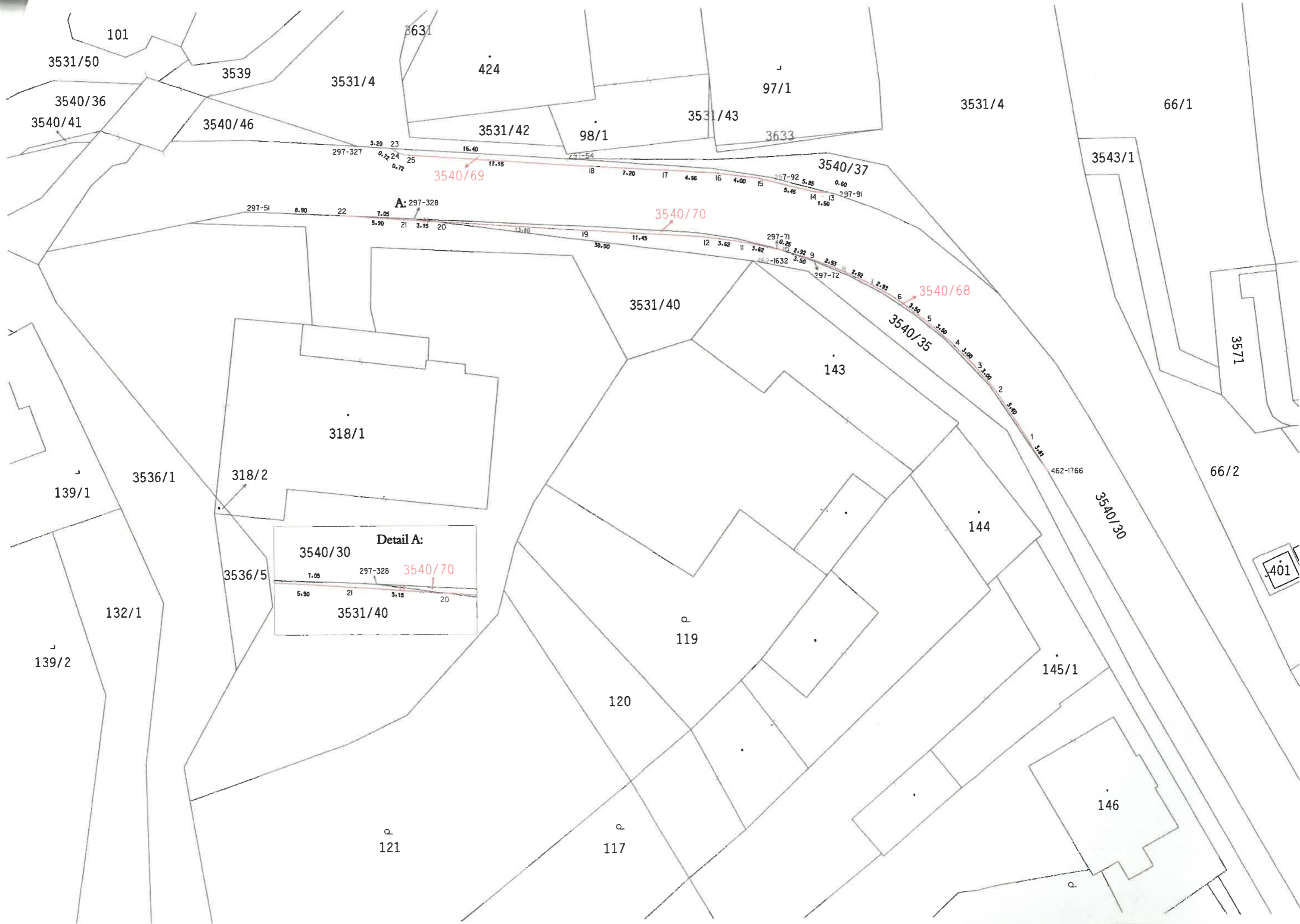

Detail A:

3540/30

297-328

3540/70

3531/40

7.05

5.90

21

3.15

20