

Dodatek č. 1 ke smlouvě č. 2019467

o připojení elektrické požární signalizace prostřednictvím zařízení dálkového přenosu na pult centralizované ochrany a o přijetí opatření pro účinné provedení zásahu jednotkou požární ochrany uzavřené podle ustanovení § 97 zákona č. 133/1985 Sb., o požární ochraně, ve znění pozdějších předpisů a ustanovení § 1746 odst. 2 zákona č. 89/2012 Sb., občanského zákoníku, ve znění pozdějších předpisů, kterou uzavřely tyto smluvní strany:



Česká republika - Hasičský záchranný sbor Ústeckého kraje

Právní forma: Organizační složka státu zřízená zákonem
Sídlo: Horova 1340/10, 400 01 Ústí nad Labem
ID DS: auyaa6n
Jednající: plk. Ing. Roman Vyskočil, vrchní rada – ředitel HZS Ústeckého kraje
IČO: 708 86 300
DIČ: CZ70886300 neplátce DPH
Bankovní spojení: 
Číslo účtu:
E-mail:

(dále jen „HZS ÚLK“)



A

AEC NOVÁK s.r.o.

Sídlo: Beethovenova 216/28, 400 01 Ústí nad Labem.
Jednající: 
ID DS: s87jft6
IČO: 49097652
DIČ: CZ49097652
Bankovní spojení: 
Číslo účtu:
Zápis v OR: V obchodním rejstříku u Krajského soudu v Ústí nad Labem pod sp. zn. C5428.

(dále jen „Provozovatel ZDP“)

A

Severočeská vědecká knihovna v Ústí nad Labem, p.o.
Sídlo: Winstona Churchilla 1974/3, Ústí nad Labem, 40001
Jednající: 
ID DS: rxqu2ev
IČO: 00083186
Bankovní spojení: 
Číslo účtu:

(dále jen „Provozovatel EPS“)

Článek I.

1. Smluvní strany spolu dne 13.01.2020 uzavřely smlouvu o připojení elektrické požární signalizace prostřednictvím zařízení dálkového přenosu na pult centralizované ochrany a o přijetí opatření pro účinné provedení zásahu jednotkou požární ochrany (dále jen „Smlouva“), jejímž předmětem je vzájemná úprava práv a povinností smluvních stran vyplývajících z napojení a uvedení do provozu elektrické požární signalizace („dále jen „EPS“), umístěné v objektu Provozovatele EPS a přenosu signálů a informací podle ČSN 372410 prostřednictvím zařízení dálkového přenosu (dále jen „ZDP“) na pult centralizované ochrany (dále jen „PCO“) umístěný na Krajském operačním a informačním středisku

HZS ÚLK, jejich nepřetržité střežení, neprodlené vyhodnocení a přijetí účinných opatření k zásahu jednotkou požární ochrany (dále jen „JPO“).

2. S ohledem na rozšíření činnosti Provozovatele EPS o novou provozovnu, která má být připojena na PCO, se smluvní strany dohodly na sepsání tohoto dodatku ke Smlouvě.
3. Předmětem tohoto dodatku je rozšíření stávající Smlouvy o nový střežený objekt Provozovatele EPS, který je definován jako objekt č. 1 v příloze č. 1 tohoto dodatku.
4. Smluvní strany sjednávají, že s účinností tohoto dodatku se příloha č. 1 až č. 3 smlouvy nahrazují přílohami č. 1 až č. 3 tohoto dodatku.
5. Termín zahájení střežení nového objektu Provozovatele EPS bude stanoven v souladu s čl. V Smlouvy za předpokladu, že Provozovatel EPS splní podmínky smlouvou stanovené.
6. Rozvazovací podmínka dle čl. XIII odst. 8 Smlouvy platí ve vztahu k objektu č. 1 obdobně, tedy po dobu jednoho roku do podpisu tohoto dodatku.

Článek II.

1. Tento dodatek nabývá platnosti dnem jeho podpisu oprávněným zástupcem poslední smluvní strany a účinnosti uveřejněním v registru smluv ve smyslu zákona č. 340/2015 Sb. Tento dodatek v registru smluv zveřejní HZS ÚLK bez zbytečného odkladu a informaci o zveřejnění sdělí neprodleně ostatním smluvním stranám.
2. Tento dodatek je sepsán ve třech vyhotoveních s platností originálu, z nichž po jednom náleží každé ze smluvních stran.
3. Nedílnou součástí tohoto dodatku je:
 - a) příloha č. 1 – aktualizovaný Seznam střežených objektů Provozovatele EPS,
 - b) příloha č. 2 – aktualizovaný Seznam kontaktních osob Provozovatele EPS,
 - c) příloha č. 3 – aktualizovaný seznam oprávněných osob pracoviště a servisních pracovníků provozovatele ZDP.
4. Kontaktními osobami HZS ÚLK pro jednání ve věcech smluvních jsou:



V Ústí n. L. dne 19.5.2021

V Ústí n. L. dne 20.05.2021

V Ústí n. L. dne 19.5.2021

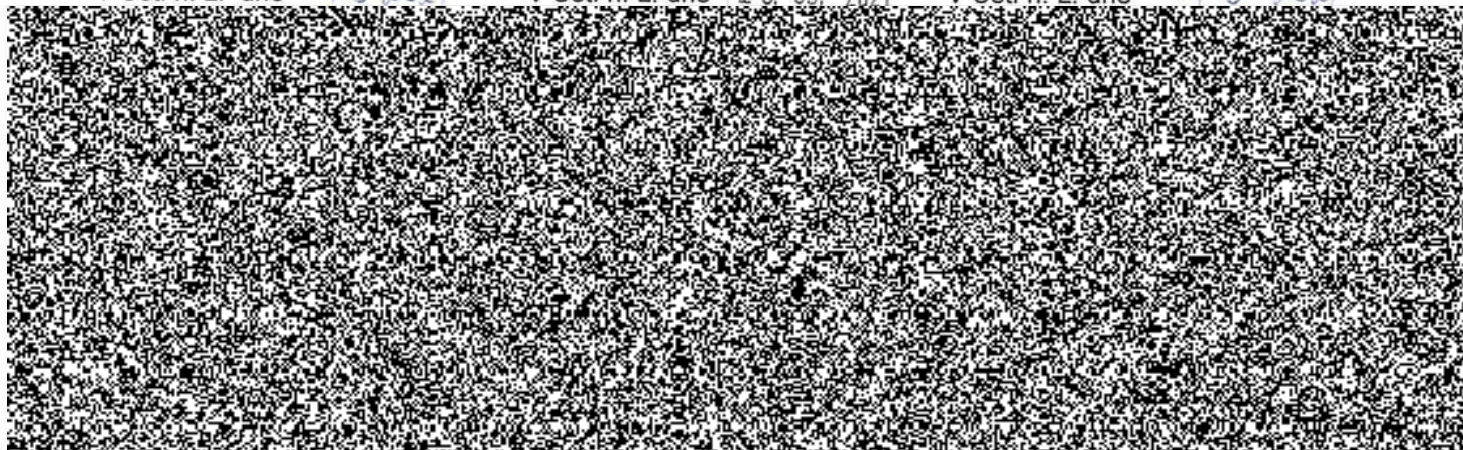

Číslo dodatku HZS ÚLK: _____ 1 _____

Číslo dodatku Provozovatele EPS: č. 1

Příloha č. 1 dodatku č. 1 smlouvy č. 2019467

Seznam strážných objektů Provozovatele EPS

Objekt č. 1				
Název:	Severočeská vědecká knihovna v Ústí nad Labem - depozitář			
Adresa:	Na Schodech 1535/4, Ústí nad Labem, 40001			
Katastrální území:	Ústí nad Labem			
Parcelní číslo:	2384/1			
List vlastnictví:	14291			
GPS souřadnice:	50.6628517N, 14.0417892E			
Seznam předurčených JPO:	Ev. číslo	Kategorie JPO	Zřizovatel JPO	IČO zřizovatele
Stanice Ústí nad Labem	427 010	JPO I	HZS ULK	70886300

Objekt č. 2				
Název:	Severočeská vědecká knihovna v Ústí nad Labem – Winstona Churchilla			
Adresa:	Winstona Churchilla 1974/3, 400 01, Ústí nad Labem			
Katastrální území:	Ústí nad Labem			
Parcelní číslo:	1721			
List vlastnictví:	14293			
GPS souřadnice:	50.6631717N, 14.0354467E			
Seznam předurčených JPO:	Ev. číslo	Kategorie JPO	Zřizovatel JPO	IČO zřizovatele
Stanice Ústí nad Labem	427 010	JPO I	HZS ÚLK	70886300

Objekt č. 3				
Název:	Severočeská vědecká knihovna v Ústí nad Labem – Velká Hradební			
Adresa:	Velká Hradební 45 a 49, 400 01, Ústí nad Labem			
Katastrální území:	Ústí nad Labem			
Parcelní číslo:	2376/2, 2375/3			
List vlastnictví:	14293			
GPS souřadnice:	50.6623822N, 14.0437011E, 50.6623278N, 14.0431486E			
Seznam předurčených JPO:	Ev. číslo	Kategorie JPO	Zřizovatel JPO	IČO zřizovatele
Stanice Ústí nad Labem	427 010	JPO I	HZS ÚLK	70886300

Číslo dodatku HZS ÚLK: _____ 1 _____

Číslo dodatku Provozovatele EPS: č. 1

Příloha č. 2 dodatku č. 1 smlouvy č. 2019467

Seznam kontaktních osob Provozovatele EPS pro trvalý provoz

Název objektu: objekt č. 1	Adresa:		
Severočeská vědecká knihovna v Ústí nad Labem - depozitář	Na Schodech 1535/4 Ústí nad Labem 40001		
Elektronická adresa do objektu, popř. na odpovědnou osobu:			
Provozní doba (přítomnost osob v objektu):		*od:6:00	do:18:00

Odpovědní zástupci Provozovatele EPS za objekt – podle pořadí vyznamění:

Jméno	funkce/pracovní zařazení	pevná tel. linka	mobilní telefon
-------	--------------------------	------------------	-----------------



Název objektu: objekt č. 2	Adresa:		
Severočeská vědecká knihovna v Ústí nad Labem – Winstona Churchilla	Winstona Churchilla 1974/3 400 01 Ústí nad Labem		
Elektronická adresa do objektu, popř. na odpovědnou osobu:			
Provozní doba (přítomnost osob v objektu):		*od:6:00	do:18:00

Odpovědní zástupci Provozovatele EPS za objekt – podle pořadí vyznamění:

Jméno	funkce/pracovní zařazení	pevná tel. linka	mobilní telefon
-------	--------------------------	------------------	-----------------



Číslo dodatku HZS ÚLK: _____ 1 _____		Číslo dodatku Provozovatele EPS: č. 1	
Název objektu: objekt č. 3		Adresa:	
Severočeská vědecká knihovna v Ústí nad Labem – Velká Hradební		Velká Hradební 45 a 49 400 01 Ústí nad Labem	
Elektronická adresa do objektu, popř. na odpovědnou osobu:			
Provozní doba (přítomnost osob v objektu):		*od:6:00	do:18:00

Odpovědní zástupci Provozovatele EPS za objekt – podle pořadí vyznění:

Jméno	funkce/pracovní zařazení	pevná tel. linka	mobilní telefon
-------	--------------------------	------------------	-----------------

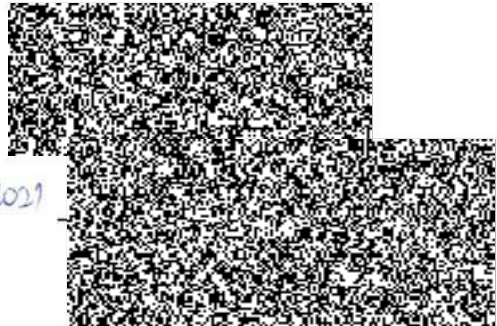
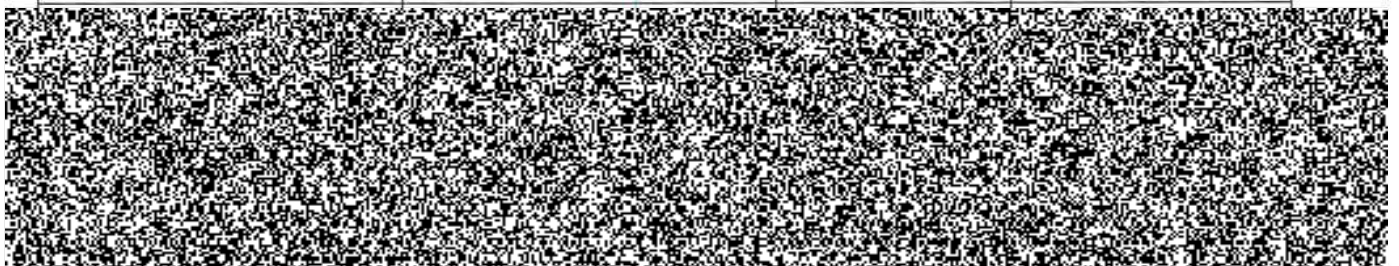

14.5.2021

Číslo dodatku HZS ÚLK: _____ 1 _____

Číslo dodatku Provozovatele EPS: č. 1

Příloha č. 3 dodatku č. 1 ke smlouvě č. 209467

**Seznam oprávněných osob dohledového pracoviště a servisních pracovníků
Provozovatele ZDP**

Pracoviště	telefon	email
Dohled PCO	[REDACTED]	[REDACTED]

Odpovědní zástupci Provozovatele ZDP – podle pořadí vyznamení:

Jméno	funkce/prac. zařazení	pevná tel. linka	mobilní telefon
-------	-----------------------	------------------	-----------------

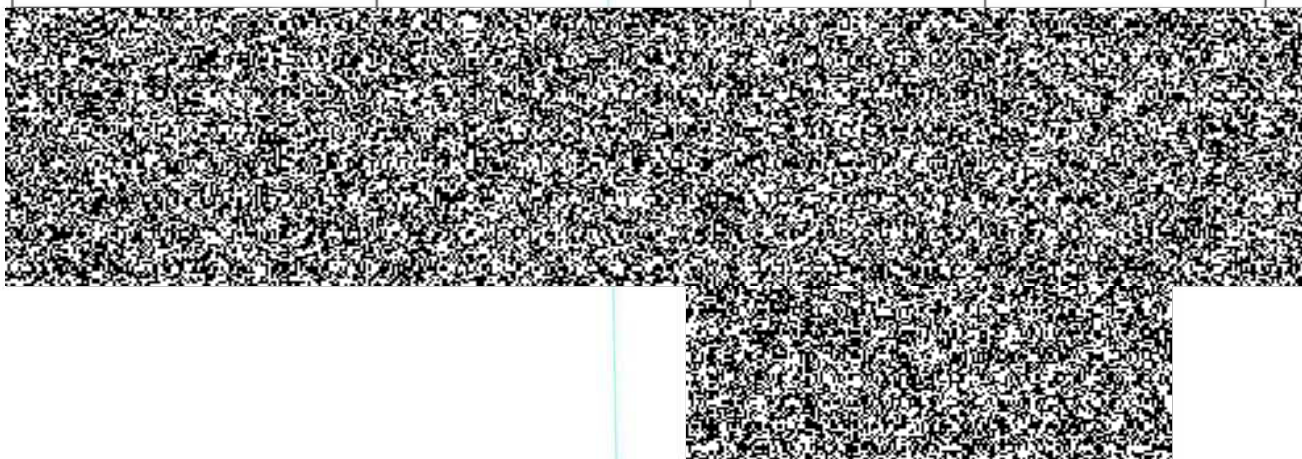

(datum, razítko a podpis)

V případě změny Provozovatel ZDP zašle aktualizovaný formulář neprodleně na email [REDACTED] a Provozovatele EPS a současně jej odešle do datové schránky HZS ÚLK a Provozovatele EPS. Některý ze subjektů zřízenou datovou schránku, odešle se prostřednictvím držitele poštovní licence.]