

VÝKAZ DOSAVADNÍHO A NOVÉHO STAVU ÚDAJŮ KATASTRU NEMOVITOSTÍ

Dosavadní stav				Nový stav											
Označení pozemku parc. číslem	Výměra parcely		Druh pozemku Způsob využití	Označení pozemku parc. číslem	Výměra parcely		Druh pozemku Způsob využití	Typ stavby	Způsob využití	Způsob určení výměr	Porovnání se stavem evidence právních vztahů				
	ha	m ²			ha	m ²					Díl přechází z pozemku označeného v katastru nemovitostí	dřívější poz. evidenci	Číslo listu vlastnictví	Výměra dílu	
												ha	m ²		
3720/1	2	52 44	ostat.pl. sport.a rekr.pl.	3720/1	2	50 44	ostat.pl. sport.a rekr.pl.				2	3720/1	104	2 50 44	
				3720/8		1 83	ostat.pl. sport.a rekr.pl.				2	3720/1	104	1 83	
				3720/9		17	ostat.pl. sport.a rekr.pl.				2	3720/1	104	17	
3720/5		28 54	ostat.pl. sport.a rekr.pl.	3720/5		28 44	ostat.pl. sport.a rekr.pl.				2	3720/5	104	28 44	
				3720/10		11	ostat.pl. sport.a rekr.pl.				2	3720/5	104	11	
3721/3		54 03	ostat.pl. sport.a rekr.pl.	3721/3		52 09	ostat.pl. sport.a rekr.pl.				2	3721/3	104	52 09	
				3721/7		1 95	ostat.pl. sport.a rekr.pl.				2	3721/3	104	1 95	
3721/5		1 45	ostat.pl. sport.a rekr.pl.	3721/5		67	ostat.pl. sport.a rekr.pl.				2	3721/5	104	67	
				3721/8		19	ostat.pl. sport.a rekr.pl.				2	3721/5	104	19	
				3721/9		59	ostat.pl. sport.a rekr.pl.				2	3721/5	104	59	
	1) 3	36 46				3 36 48									

1) Rozdíl v součtu výměr v důsledku zaokrouhlení číselně určených výměr podle bodu 14.6 písmene a) přílohy vyhl. č. 357/2013 Sb. v platném znění

Seznam souřadnic (S-JTSK)

Souřadnice pro zápis do KN					Souřadnice pro zápis do KN					Souřadnice pro zápis do KN				
Č. bodu	Y	X	kód kv.	Poznámka	Č. bodu	Y	X	kód kv.	Poznámka	Č. bodu	Y	X	kód kv.	Poznámka
95-135	747544.78	965296.10	3		4350-24	747639.64	965077.31	3	hřeb	49	747575.47	965353.42	3	roh plotu
95-801	747575.70	965359.57	3		4350-26	747621.89	965396.04	3		50	747576.62	965355.10	3	roh plotu
95-802	747559.26	965335.45	3		32	747637.03	965077.89	3		51	747576.84	965355.16	3	
157-144	747531.66	965185.87	3		33	747629.27	965065.58	3		52	747579.02	965358.22	3	
157-170	747538.81	965117.67	3		34	747628.55	965062.67	3		53	747590.46	965371.47	3	
157-175	747546.28	965074.93	3		35	747627.18	965062.98	3		54	747590.13	965372.42	3	roh plotu
387-73	747685.36	965175.02	3		36	747618.91	965052.74	3		55	747591.69	965372.72	3	
387-129	747639.42	965076.84	3	roh podezdívky	37	747583.54	965053.48	3		56	747612.29	965391.01	3	
1501-171	747546.54	965056.95	3		38	747547.79	965063.56	3		57	747618.19	965396.15	3	
1665-3	747634.43	965359.81	3		39	747546.30	965073.31	3		58	747619.05	965394.67	3	
2914-166	747619.13	965404.01	3		40	747544.46	965053.33	3		59	747553.86	965320.78	3	
3524-118	747619.74	965397.42	3	zeď	41	747537.58	965130.50	3		60	747564.84	965342.18	3	
3524-172	747609.96	965050.67	3		42	747537.46	965130.52	3		61	747577.29	965359.60	3	
3524-214	747621.40	965397.45	3		43	747583.18	965051.32	3		62	747589.12	965373.30	3	
3524-215	747621.17	965398.11	3		44	747563.52	965056.90	3		63	747610.85	965392.66	3	
3524-216	747553.47	965319.72	3	zeď	45	747546.47	965061.61	3		64	747618.68	965399.41	3	
3524-217	747552.46	965316.97	3	zeď	46	747547.78	965304.25	3		65	747619.95	965397.52	3	
3524-229	747546.47	965061.87	3	zeď	47	747566.76	965340.97	3		91	747630.22	965067.09	3	
3524-230	747546.46	965062.18	3	zeď	48	747575.45	965353.18	3		92	747633.78	965072.74	3	

Dle § 91 odst. 6 vyhlášky 357/2013 Sb. v platném znění byly body nových hranic stabilizovány dočasným způsobem.

GEOMETRICKÝ PLÁN pro rozdělení pozemku	Geometrický plán ověřil úředně oprávněný zeměměřický inženýr:		Stejnopis ověřil úředně oprávněný zeměměřický inženýr:	
	Jméno, příjmení:	_____	Jméno, příjmení:	_____
	Číslo položky seznamu úředně oprávněných zeměměřických inženýrů:	_____	Číslo položky seznamu úředně oprávněných zeměměřických inženýrů:	_____
	Dne: 13.10.2020	Číslo: 24/2020	Dne: 3.11.2020	Číslo: 30/2020
Náležitosti a přesnosti odpovídá právním předpisům.		Tento stejnopis odpovídá geometrickému plánu v elektronické podobě uloženému v dokumentaci katastrálního úřadu.		
Vyhotovitel: PUDIS Podbabská 1014/20, 160 00, Praha 6	Katastrální úřad souhlasí s číslováním parcel.		Ověření stejnopisu geometrického plánu v listinné podobě.	
Číslo plánu: 4351-20063/2020	KÚ pro Ústecký kraj KP Děčín			
Okres: Děčín	PGP - 924/2020-502			
Obec: Děčín	2020.10.22 09:17:27 CEST			
Kat. území: Podmokly				
Mapový list: Děčín 9-2/42				
Dosavadním vlastníkům pozemků byla poskytnuta možnost seznámit se v terénu s průběhem navrhovaných nových hranic, které byly označeny předepsaným způsobem: dočasná stab.				

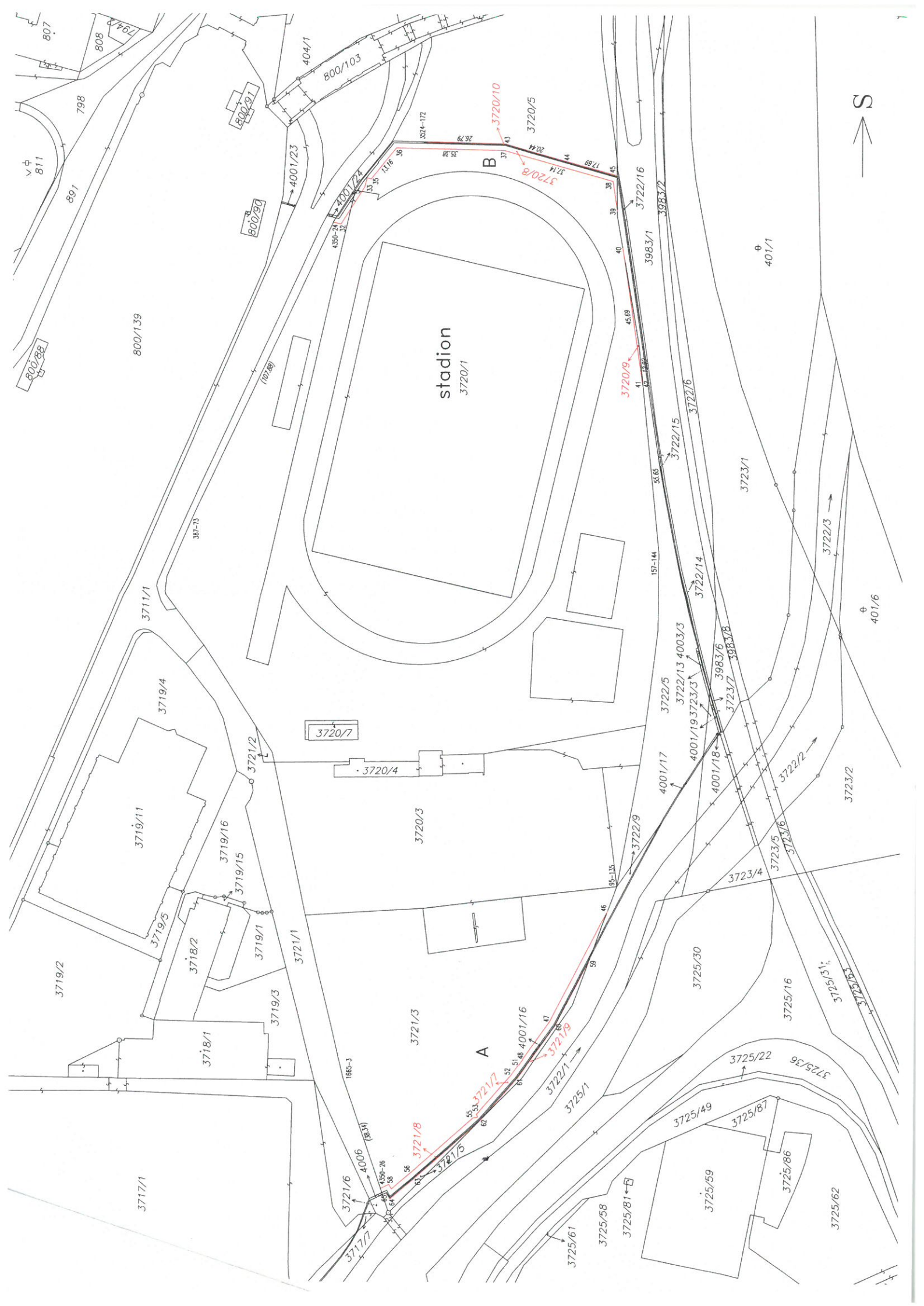

stadium
3720/1



3720/3

95-135

3722/9

46

13.55

3524-217

3524-216

59

1.15

95-802

3722/1

Detail:C

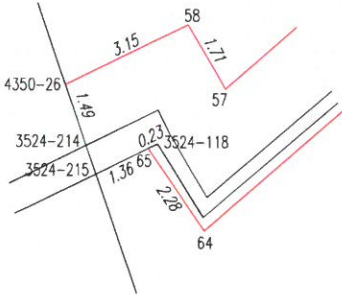

3721/3

1665-3

(38.34)

17.51
3721/7
19.20
55
53
1.59
54
62
52
3.76
61
95-801
48
57
0.04
50
0.24
14.99
47
24.05
21.41
3721/9
3721/16
60

3725/1

3725/16

3725/22

3725/49

3725/81

3725/58

4006

C

4350-26

3524-214

3524-215

64

3.15

58

57

7.82

63

10.34

3721/5

3721/8

(42.94)

29.10

2914-166

3721/6

Detail:A

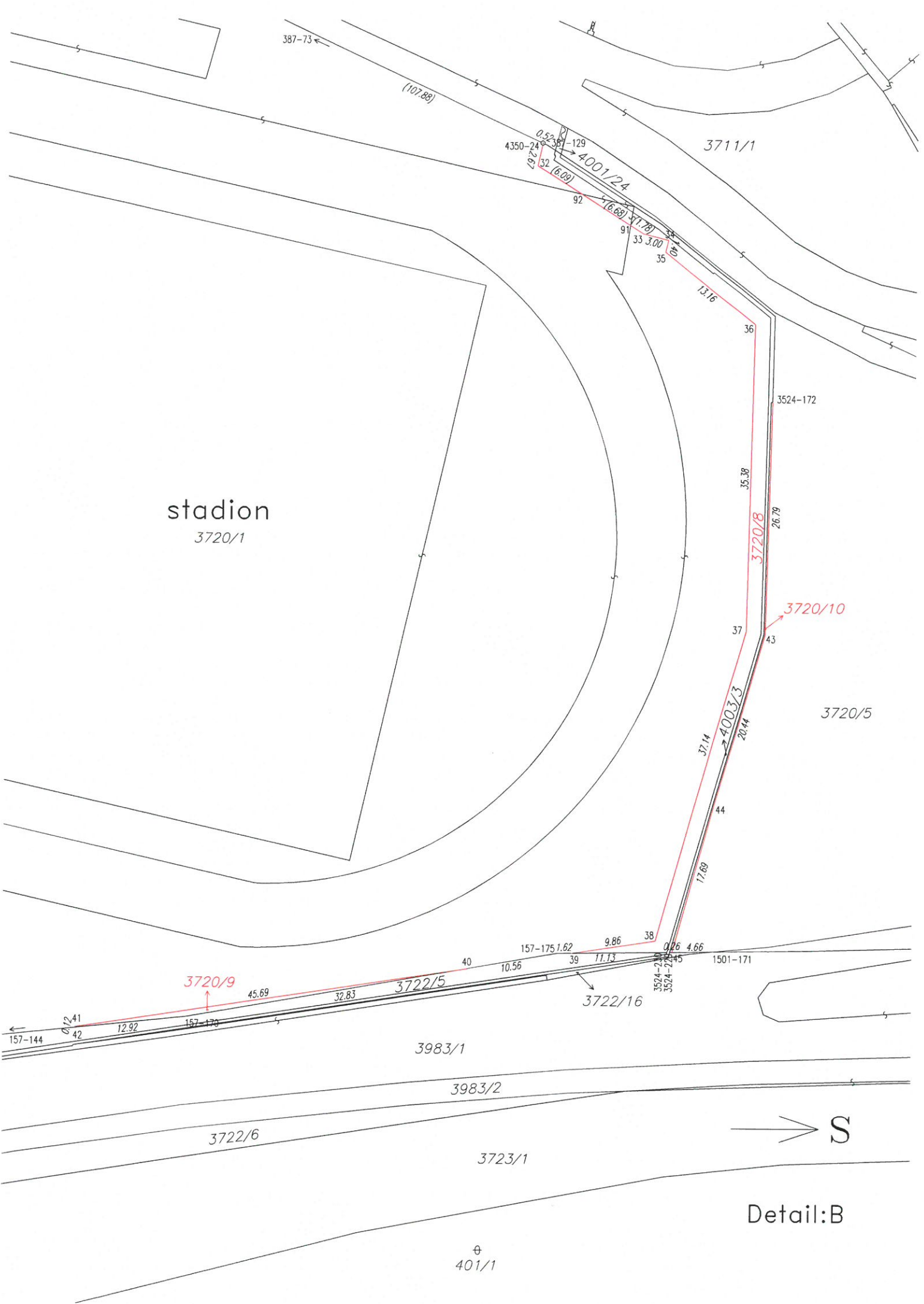

stadion
3720/1

3711/1

3720/5

3983/1

3983/2

3722/6

3723/1

401/1

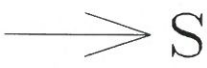

Detail:B

