

**Dodatek č. 1 ke Smlouvě o spolupráci
při dlouhodobých dodávkách zdravotnických prostředků uzavřené dne 16.12.2020**

uzavřený níže uvedeného dne, měsíce a roku mezi smluvními stranami, kterými jsou:

obchodní společnost: 3M Česko, spol. s r.o.

sídlem: Praha 4, V Parku 2343/24, PSČ 14800

IČO: 41195698

DIČ: CZ41195698

zapsaná v obchodním rejstříku vedeném Městským soudem v Praze, sp. zn. C 3729

zastoupena [redacted]

jako dodavatel na straně jedné (dále jen „dodavatel“)

a

Fakultní nemocnice v Motole

státní příspěvková organizace

sídlem: V Úvalu 84, Praha 5, PSČ: 150 06

IČO: 00064203

DIČ: CZ00064203

bankovní spojení: [redacted]

zastoupena [redacted]

jako odběratel na straně druhé (dále jen „odběratel“).

Odběratel a dodavatel společně dále jako „smluvní strany“.

Smluvní strany se dohodly takto:

§1

1. Přílohou č.1 tohoto dodatku se nahrazuje příloha č.1 ke Smlouvě o spolupráci při dlouhodobých dodávkách zdravotnických prostředků ze dne 16.12.2020 (dále jen „smlouva“).

§2

1. Ostatní ujednání smlouvy zůstávají beze změny.

§3

1. Nedílnou součástí tohoto dodatku je příloha č. 1.
2. Tento dodatek je vyhotoven ve 2 stejnopisech s platností originálu, každá ze smluvních stran obdrží po jednom.
3. Tento dodatek nabývá platnosti dnem podpisu poslední smluvní stranou a účinnosti dnem uveřejnění v registru smluv. Příloha č. 1 tohoto dodatku se v souladu s článkem IV. odst. 5 smlouvy v registru smluv nezveřejňuje.

V Praze, dne 10.5.2021

V Praze, dne 20.5.2021

dodavatel:

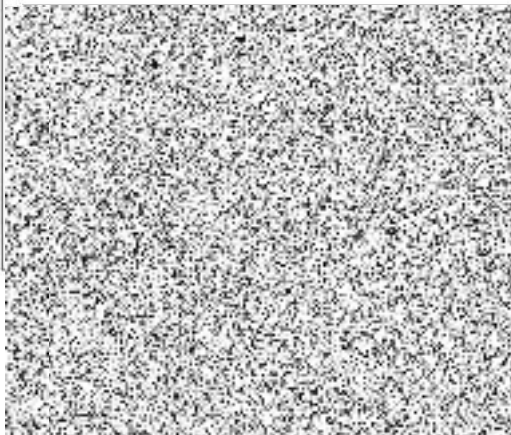

Odběratel:

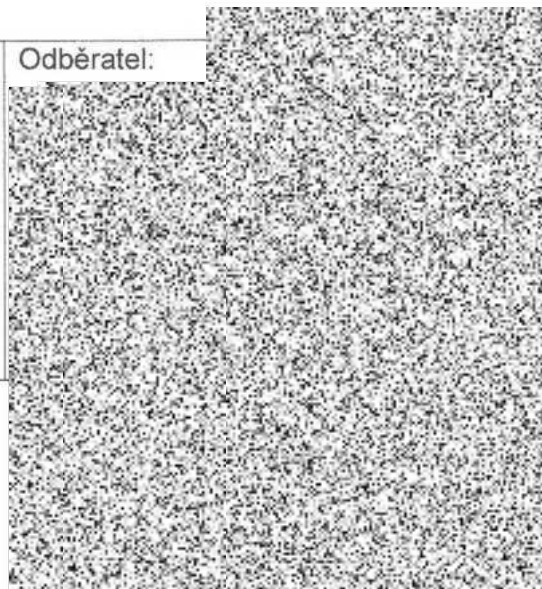

Příloha č. 1

Roční obchodní plán - BONUSOVÁ STRUKTURA

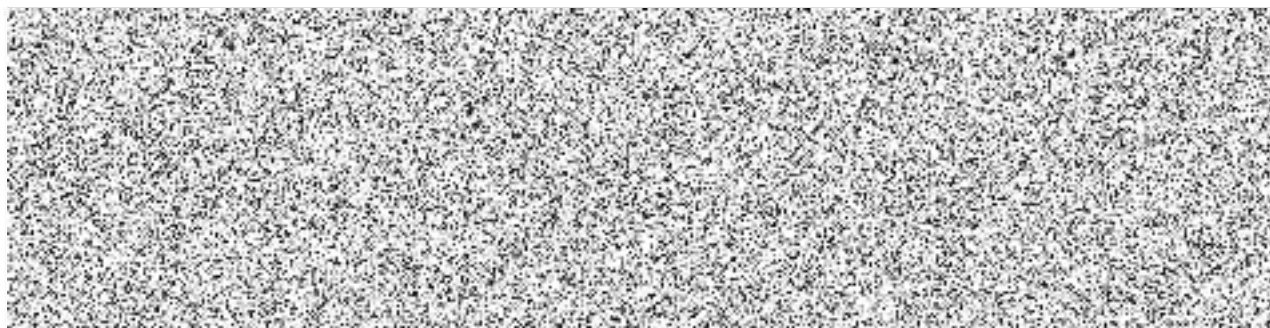
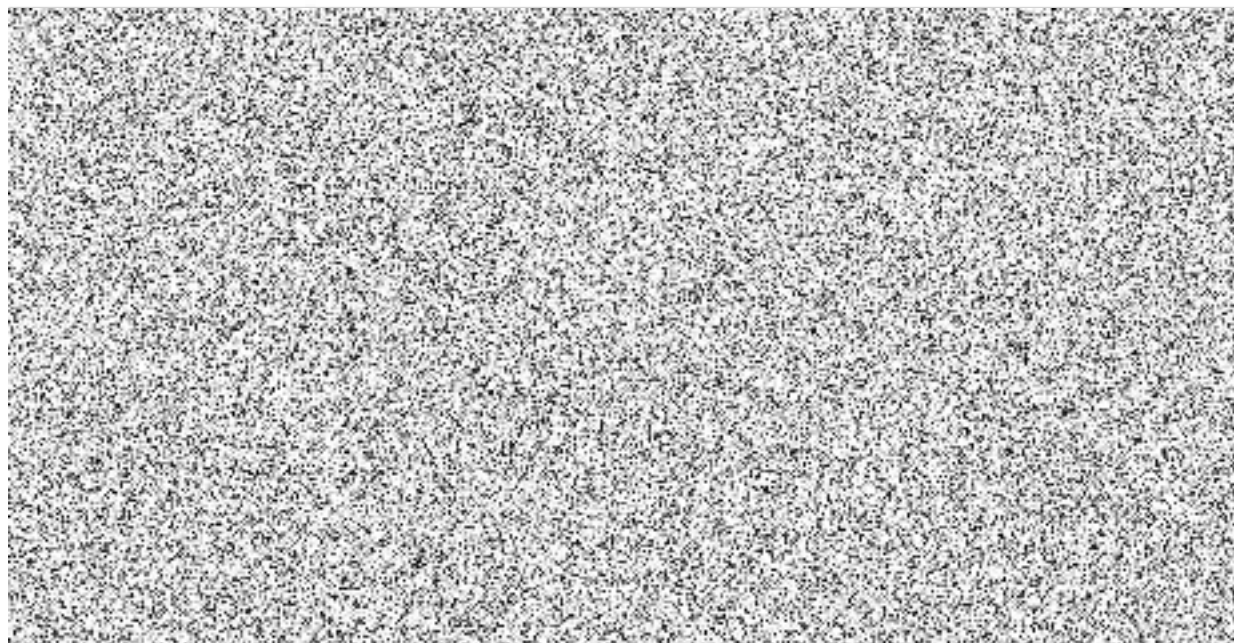

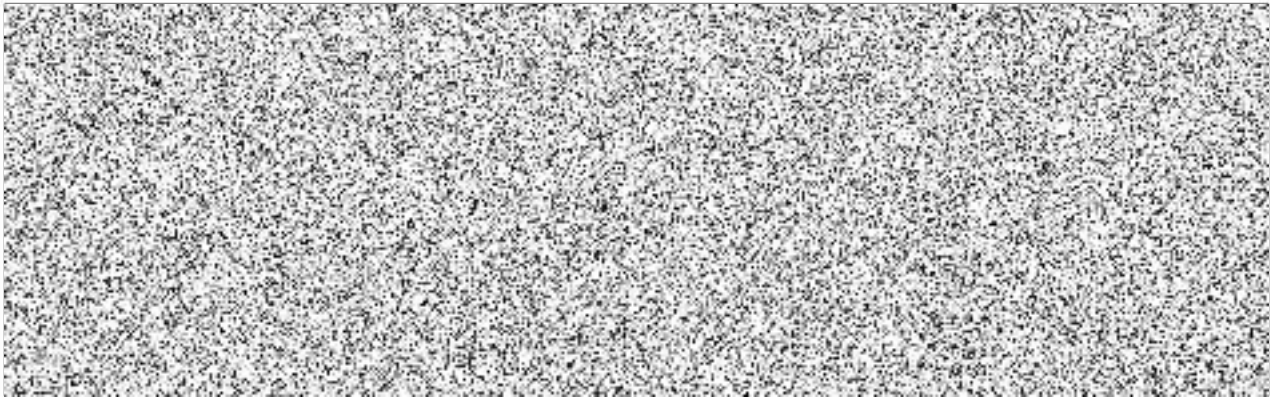

V Praze dne 10.5.2021

V Praze dne 20.5.2021

