

Smlouva o dílo
Č. j. KRPB-81042-3/ČJ-2021-0600MN-ZAJ

Čl. I.
Smluvní strany

Objednatel:

Česká republika – Krajské ředitelství policie Jihomoravského kraje

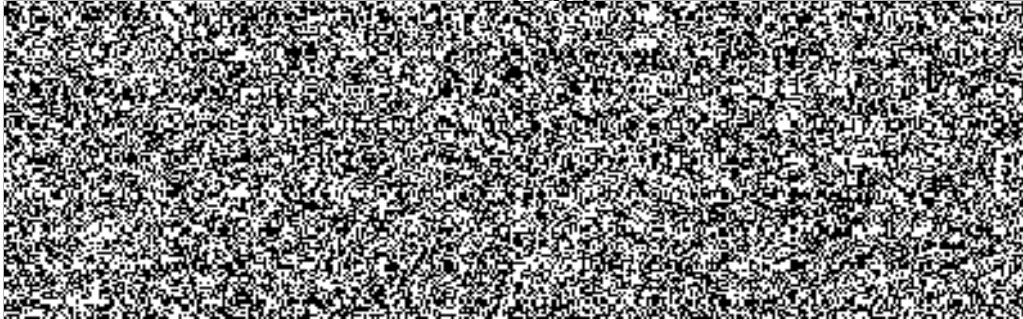

na straně jedné (dále jen „objednatel“)

Zhotovitel:

obchodní firma: JAPEZ, spol. s r.o.

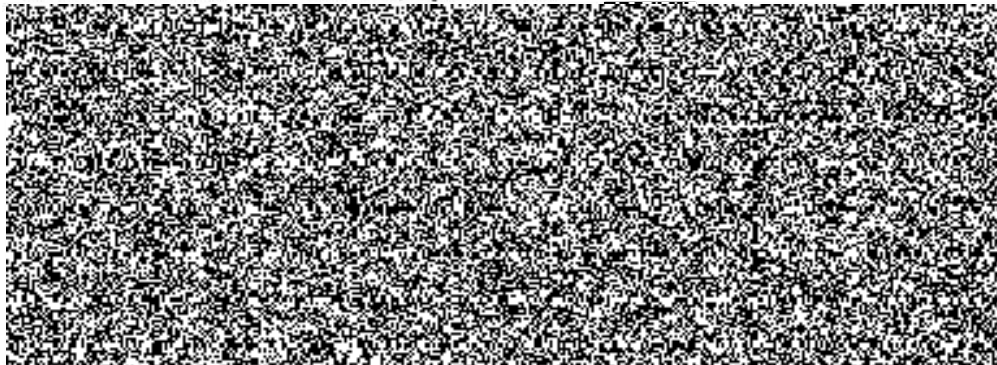

na straně druhé (dále jen „zhotovitel“)

uzavírají ve smyslu ustanovení § 2586 a násl. zákona č. 89/2012 Sb., Občanského zákoníku, v platném znění, (dále jen „Občanský zákoník“) tuto

smlouvu o dílo

Čl. II.

Předmět plnění

1. Předmětem plnění je stavební akce „**Areál Brno, ul. Pražákova – oprava dvou ramp skladových hal (4 a 8)**“ (dále jen „dílo“). Dílo bude provedeno v rozsahu cenové nabídky zhotovitele, která je přílohou č. 1 této smlouvy o dílo. Jedná se o vybourání povrchu ramp a schodišť, a provedení nového povrchu.

Součástí předmětu plnění je:

- a) veškerá dodavatelská činnost,
 - b) provedení stavebních a montážních prací a dodávek,
 - c) dodání všech dokladů o zkouškách a atestů v českém jazyce,
 - d) vybudování zařízení staveniště v nezbytném rozsahu,
 - e) zhotovitel zajistí veškeré práce, demontáže a odvoz a recyklaci, příp. zneškodnění odpadu a příp. správní poplatky.
2. Zhotovitel prohlašuje, že se s rozsahem, povahou díla a místem realizace díla seznámil, že jsou mu známy veškeré technické, kvalitativní a jiné podmínky nezbytné k realizaci díla. Zhotovitel rovněž prohlašuje, že disponuje takovými kapacitami a odbornými znalostmi, které jsou k provedení díla nezbytné a že je schopen a ochoten dílo v tomto rozsahu zhotovit.

Čl. III

Místo plnění a doba plnění

1. **Místo plnění:** Areál Brno, ul. Pražákova.
2. **Doba plnění:** nejpozději do 30.7.2021.
3. Pokud pro řádné provádění prací existují překážky, oznámí tyto zhotovitel písemně objednateli.
4. Doba plnění předmětu smlouvy může být přiměřeně prodloužena dodatkem ke smlouvě o dílo pouze v případě, jestliže překážky v práci byly prokazatelně způsobeny objednatelem nebo vyšší mocí.
5. Termín se prodlužuje o tolik kalendářních dní, o kolik kalendářních dní byly práce ke zhotovení díla přerušeny v souladu s touto smlouvou.

Čl. IV.

Cena

1. Cena za vymezený předmět plnění je stanovena dohodou smluvních stran dle § 2 zákona č. 526/1990 Sb., o cenách, v platném znění, a dle cenové nabídky zhotovitele a činí:

Celková cena díla **354.375,46 Kč bez DPH**
 428.794,31 Kč s DPH

DPH činí 21%.



slovy: čtyřistadvacetosmtisícsedmsetdevadesátčtyřikorunyčeskétřicetjednahaléřů.

2. Podrobné rozpracování ceny – viz příloha č. 1 smlouvy, která je její nedílnou součástí.
3. Celková cena díla se sjednává jako nejvýše přípustná a nepřekročitelná.
Tato cena je definována jako nejvýše přípustná a lze ji překročit jen za podmínek stanovených touto smlouvou nebo při změně sazby daně z přidané hodnoty.
4. Veškeré vícepráce, méněpráce, změny a doplňky nebo rozšíření, které nebyly uvedeny

v soupisu požadovaných prací, musí být před jejich realizací písemně odsouhlaseny objednatelem vč. jejich ocenění. Zhotovitel je povinen je ocenit podle cen použitých pro návrh ceny díla. Teprve po jeho odsouhlasení může být zahájena realizace těchto změn. Pokud zhotovitel nedodrží tento postup, má se za to, že práce a dodávky jím realizované byly v předmětu díla a jeho ceně zahrnuty.

Čl. V.

Platební podmínky, fakturace

1. Fakturování bude provedeno formou daňového dokladu po řádném předání a převzetí díla bez vad a nedodělků, a to převodem na účet zhotovitele. **Na daňovém dokladu musí být uvedeno číslo jednací této smlouvy**, aby mohlo být zajištěno jeho proplacení.
2. V případě výskytu drobných vad a nedodělků u předání a převzetí díla, uhradí objednatel zhotoviteli daňový doklad za provedené práce max. do výše 90% sjednané ceny. Zbývající část, tj. 10% ze sjednané ceny uhradí objednatel do 21 dnů po oboustranném podpisu zápisu o odstranění vad a nedodělků.
3. Daňový doklad musí obsahovat především tyto údaje:
 - a. číslo daňového dokladu a smlouvy o dílo,
 - b. název a sídlo zhotovitele a objednatele,
 - c. den vystavení a splatnosti daňového dokladu,
 - d. přesný název předmětu smlouvy,
 - e. strukturu platby,
 - f. číslo účtu, na který má být placeno.
4. Objednatel se zavazuje uhradit cenu za dílo do 21 dnů od obdržení daňového dokladu za provedení předmětu smlouvy, a to převodem na účet zhotovitele.
5. Zhotovitel je povinen daňový doklad zaslat na níže uvedenou adresu objednatele:
Krajské ředitelství policie Jihomoravského kraje

nebo v elektronické podobě **ve formátu pdf.** z e-mailové adresy zhotovitele:  na adresu objednatele: 
6. Objednatel je oprávněn před datem splatnosti vrátit daňový doklad, který neobsahuje požadované náležitosti, obsahuje jiné cenové údaje nebo jiný druh plnění než dohodnuté v této smlouvě s tím, že doba splatnosti nově vystaveného daňového dokladu začíná znovu běžet ode dne jeho doručení objednateli.
7. **Předmět smlouvy objednatel použije výlučně pro výkon působností v oblasti veřejné správy, pro účely, které nejsou předmětem daně. Zhotovitel nepoužije přenesení daňové povinnosti podle § 92e zákona č. 235/2004 Sb., o dani z přidané hodnoty, ve znění pozdějších předpisů.**
8. Jestliže je zhotovitel dle zveřejnění správcem daně v registru plátců ke dni uskutečnění zdanitelného plnění nespolehlivým plátcem DPH, je objednatel oprávněn provést zajišťovací úhradu DPH na účet příslušného finančního úřadu a uhradit zhotoviteli pouze základ daně, tento postup je považován za splnění závazku objednatele.

Čl. VI.

Podmínky provádění díla

1. Objednatel prohlašuje, že předal předem zhotoviteli nezbytné údaje a informace potřebné k zajištění činnosti dle čl. II. této smlouvy. Při provádění díla je zhotovitel vázán individuálními pokyny objednatele.
2. Zhotovitel odpovídá objednateli za škody způsobené neodborným výkonem své činnosti nebo opomenutím některé povinnosti.
3. Zhotovitel je povinen dodržet všechny příslušné ustanovení právních i dalších předpisů a norem, které se týkají nejen jeho odborných činností stavebních a montážně technologických ale i zajišťování požadavků BOZP.

Čl. VII.

Odpovědnost za vady a záruka

1. Dílo má vady, jestliže provedení díla neodpovídá výsledku určenému předmětu plnění.
2. Záruční doba **na stavební práce a montážní práce je 60 měsíců.**
3. Záruční doba začíná běžet od předání díla zhotovitelem a převzetí díla objednatelem.
4. Objednatel má právo upozornit zhotovitele na vady díla, které se vyskytnou v záruční době. V případě, že bude objednatel reklamovat vady zjištěné v záruční lhůtě, zhotovitel písemně oznámí své stanovisko k uplatněné reklamaci vady díla nejdéle do dvou pracovních dnů po obdržení písemné reklamace objednatele. V návaznosti na to nastoupí zhotovitel do 48 hodin k odstranění vad, ve dnech pracovního klidu či volna první následující pracovní den.
5. Reklamované vady se zavazuje zhotovitel odstranit ve sjednaných termínech, které nesmí zásadně překročit lhůtu 10 dnů. Pouze v případě, že charakter, závažnost a rozsah vady neumožní tuto lhůtu splnit, dohodnou se smluvní strany na lhůtě delší.
6. Odpovědnost za vady se řídí Občanským zákoníkem.
7. Záruka se nevztahuje na běžné opotřebení díla a na závady způsobené násilně nebo vyšší mocí atp.

Čl. VIII.

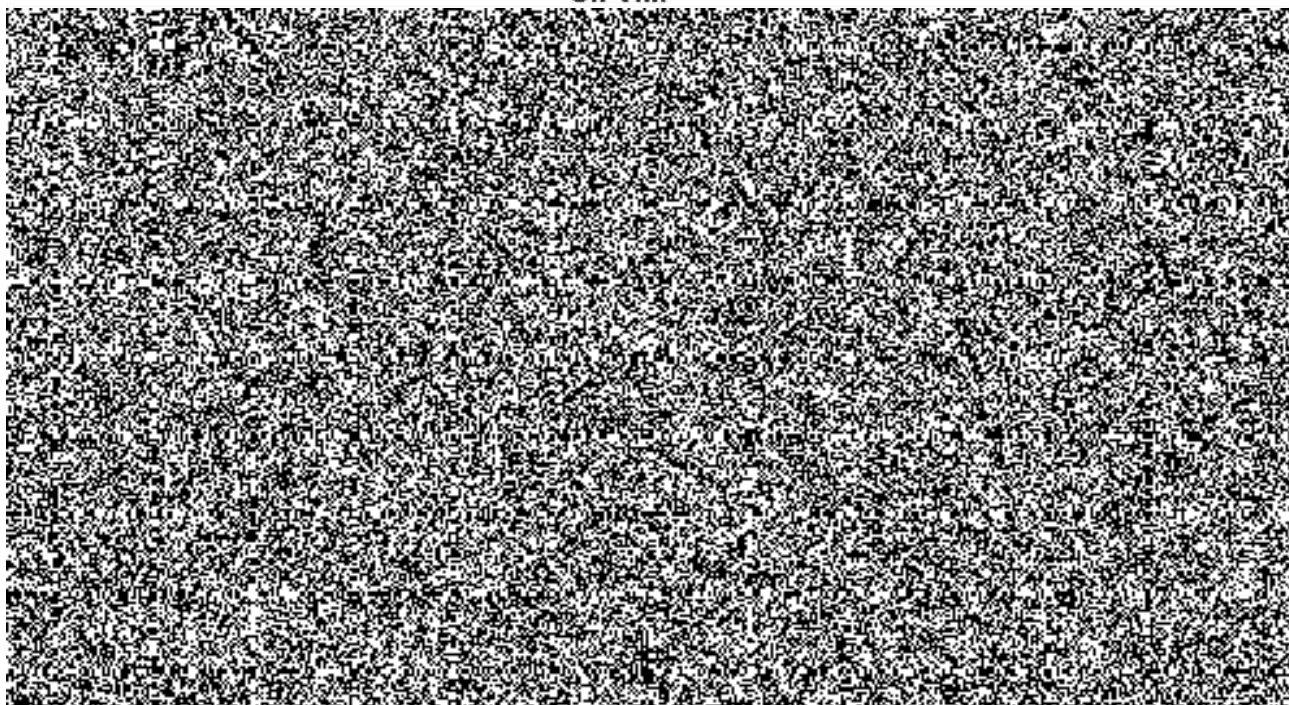

Čl. IX.

Odstoupení od smlouvy

1. Od smlouvy lze odstoupit, pokud dojde k podstatnému porušení smluvních vztahů a pokud tento úmysl oznámí oprávněná strana druhé straně do 30 dnů od vzniku podstatného porušení povinností.
2. Za podstatné porušení se považuje, jestliže strana porušující smlouvu věděla nebo mohla vědět, že druhá strana při takovém porušení nebude mít zájem na takovém plnění smlouvy.
3. Za podstatné porušení smlouvy se považuje zejména:
 - a. prodlení zhotovitele s předáním díla déle než 10 dnů a objednatel se přitom na tomto prodlení nijak nepodílel,
 - b. objednatel nesplní své finanční závazky vůči zhotoviteli a nebude schopen poskytnout takové záruky, že je splní v náhradním termínu,
 - c. zhotovitel může také odstoupit od smlouvy, jestliže objednatel neposkytne nutné protiplnění a tím způsobí zhotovitelovu neschopnost provést určitý úkon. Odstoupení je však přípustné teprve tehdy, když zhotovitel dohodl s objednatelem písemně novou přiměřenou lhůtu ke splnění závazku a ta marně uplynula,
 - d. nesplnění kvalitativních a kvantitativních požadavků objednatele,

Čl. X.

Závěrečná ustanovení

1. Tato smlouva o dílo nabývá platnosti dnem podpisu smluvními stranami a účinnosti dnem jejího uveřejnění v registru smluv.
2. Tuto smlouvu lze upřesnit nebo změnit pouze písemným dodatkem odsouhlaseným oběma stranami.
3. K zániku smlouvy může dojít:
 - a. dohodou smluvních stran,
 - b. odstoupením jednou ze smluvních stran.
4. Pokud není v této smlouvě stanoveno jinak, řídí se právní vztahy z ní vyplývající příslušnými ustanoveními Občanského zákoníku.
5. Tato smlouva o dílo je sepsána ve dvou stejnopisech, z nichž každý má platnost originálu. Zhotovitel obdrží jeden stejnopis, objednatel taktéž jeden stejnopis.
6. Každá ze smluvních stran prohlašuje, že tuto smlouvu uzavírá svobodně a vážně, že považuje obsah smlouvy za určitý a srozumitelný a že jsou jí známy veškeré skutečnosti, jež jsou pro uzavření smlouvy rozhodující.
7. Strany vyslovují souhlas se zveřejněním (případně jiným zpřístupněním) této smlouvy, jakož i dalších skutečností souvisejících se smluvním vztahem založeným touto smlouvou, a to jak v režimu zák. č. 106/1999 Sb., o svobodném přístupu k informacím, tak případně podle jiných předpisů.
8. Tato smlouva podléhá uveřejnění dle zák. č. 340/2015 Sb., o zvláštních podmínkách účinnosti některých smluv, uveřejňování těchto smluv a o registru smluv (zákon o registru smluv). K uveřejnění v registru smluv zašle smlouvu objednatel. Strany prohlašují, že smlouva neobsahuje žádné skutečnosti, které by nebylo možno poskytnout jako informace podle zák. č. 106/1999 Sb., případně jiných předpisů, zejména důvěrné

údaje, utajované informace nebo obchodní tajemství, a v důsledku toho by se neuveřejňovaly podle zákona o registru smluv.

9. Tato smlouva o dílo obsahuje 6 (slovy: šest) stran textu a jednu přílohu č. 1 o 3 (slovy: tři) strany textu.

V Brně dne 20-05-2021

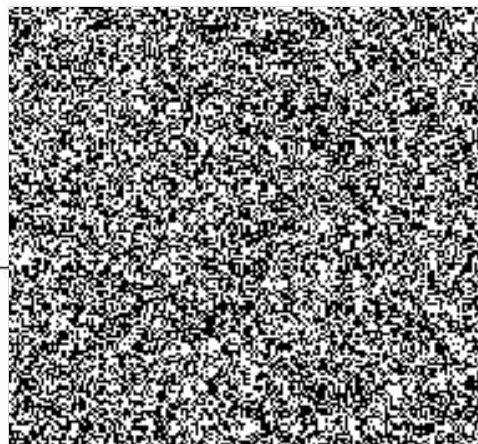
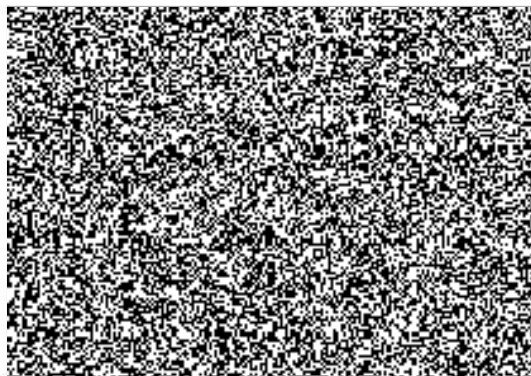



JAPEZ, spol. s r. o.
Jirího z Poděbrad 858
HRUŠOVANY U BRNA
DIČ:

e-mail:

► stavební práce

► truhlářská výroba

► zámečnická výroba

Česká republika
Krajské ředitelství policie
Jihomoravského kraje
Kounicova 687/24
602 00 BRNO 2

Datum: 29. 4. 2021

věc: **CENOVÁ NABÍDKA – „KŘP JmK – Brno, Pražákova - RAMPY“**

Na základě Vašeho zadání předkládáme nabídku na výše uvedenou akci.

Nabídková cena bez DPH: 354 375,46

Nabídková cena včetně DPH: **428 794,31**

doba realizace: 05 - 07/2021

záruka: 60 měsíců

platební podmínky: fakturace po předání díla, splatnost 30 dní

S pozdravem

přílohy:
Položkový rozpočet

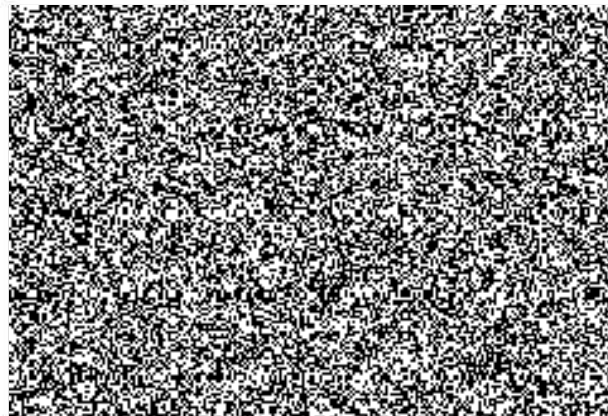

Položkový rozpočet stavby

Stavba	L311	PČR Pražákova
---------------	-------------	----------------------

Objednatel:	Krajské ředitelství policie Jihomoravského kraje 	IČO:  DIČ: 
-------------	---	--

Zhotovitel:	JAPEZ, spol. s r.o. 	IČO:  DIČ: 
-------------	--	--

Vypracoval:	
-------------	---

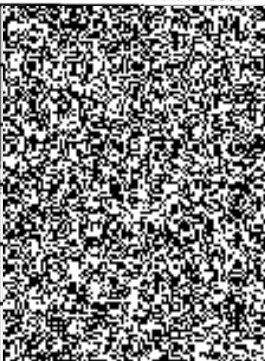
Rozpis ceny		Celkem
HSV		
PSV		
MON		
Vedlejší náklady		
Ostatní náklady		
Celkem		

Rekapitulace daní		
Základ pro sníženou DPH	15 %	0,00 CZK
Snížená DPH	15 %	0,00 CZK
Základ pro základní DPH	21 %	354 375,46 CZK
Základní DPH	21 %	74 418,85 CZK
Zaokrouhlení		0,00 CZK

Cena celkem s DPH	428 794,31 CZK
--------------------------	-----------------------

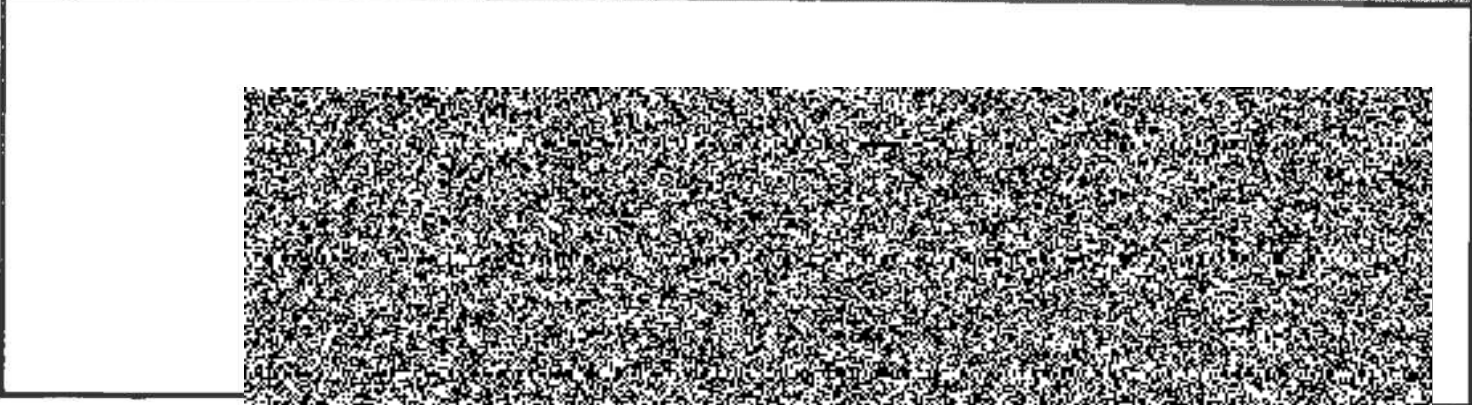

Rekapitulace dílčích částí

Číslo	Název	Základ pro anotovanou DPH	Základ pro anotovanou DPH	DPH celkem
01	Rampa č.4 a 8	0,00		
1.1	Rampa č.4	0,00		
1.2	Rampa č.8	0,00		
Celkem za stavbu		0,00		

Rekapitulace dílů

Číslo	Název	Typ dílu			
1	Zemní práce	HSV			
2	Základy,zvláštní zakládání	HSV			
3	Svislé a kompletní konstrukce	HSV			
99	Staveništní přesun hmot	HSV			
VN	Vedlejší náklady	VN			
Cena celkem					

Položkový rozpočet

S:	L311	PČR Pražákova
O:	01	Rampa č.4 a 8
R:	1.1	Rampa č.4

P.č.	Číslo položky	Název položky	Mj.	Množství	Cena / Mj.	Celkem
Díl: 1		Zemní práce				8 964,48
1		Svislé přemístění výkopku z hor.1-4 do 2,5 m	m3			
2		Hloubení nezapažených jam v hor.3 do 100 m3	m3			
3		Příplatek za lepivost - hloubení nezap.jam v hor.3	m3			
4		Odvoz a poplatek za skládku	m3			
Díl:		Základy a zvláštní zaklady				
5		Beton základových pasů prostý C 15/20	m3			
Díl:		Svislé a kompletní konstrukce				
6		Bourání betonu prostého	m3			
7		Zdivo z tvámic,spárované, tl.19 cm tvárnice v barvě přírodní, štípané jednostranně	m2			
8		Dratkobeton se vsypem Panbex, leštěný	m2			
9		Obklad schodů dlažbou tryskanou, 45x45cm	bm			
10		Dodávka a montáž U č.160 po obvodu	bm			
11		Bezpečnostní černožluté šrafování	m2			
12		Odvoz a poplatek za skládku - beton do 15km	t			
Díl:		Staveništní přesun hmot				
13		Přesun hmot, zdi a valy samostatné zděné do 20 m	t			
Díl:		Vedlejší náklady				
14		VRN	Soubor			

Položkový rozpočet

S:	L311	PČR Pražákova
O:	01	Rampa č.4 a 8
R:	12	Rampa č.8

R.	Číslo položky	Název položky	M.j.	Množství	Cena	M.j.	Celkem
Díl: 1 Zemní práce							
	1	Svislé přemístění výkopku z hor.1-4 do 2,5 m	m3				
	2	Hloubení nezapažených jam v hor.3 do 100 m3	m3				
	3	Příplatek za lepivost - hloubení nezap.jam v hor.3	m3				
	4	Odvoz a poplatek za skládku	m3				
Díl: 2 Základy, zvláštní zakládání							
	5	Beton základových pasů prostý C	m3				
Díl: 3 Svislé a kompletní konstrukce							
	6	Bourání betonu prostého	m3				
	7	Zdivo z tvárníc, spárované, tl.19 cm tvárnice v barvě přírodní, štípané jednostranně	m2				
	8	Dratkobeton se vsypem Panbex, leštěný	m2				
	9	Obklad schodů dlažbou tryskanou, 45x45cm	bm				
	10	Dodávka a montáž U č.160 po obvodu	bm				
	11	Bezpečnostní černožluté šrafování	m2				
	12	Odvoz a poplatek za skládku - beton do 15km	t				
Díl: 4 Stavební přesun hmot							
	13	Přesun hmot, zdi a valy samostatné zděné do 20 m	t				
Díl: 5 Vedlejší náklady							
	14	VRNO	VRN	Soubor			