



MHMPXPEUPGEF

S m l o u v a

o zřízení věcného břemene č. ZVB/36/03/002537/2020

stanovení § 1257 a násl. zákona č. 89/2012 Sb., občanský zákoník, v platném znění (dále jen „občanský zákoník“) a v souladu s ustanovením § 104 zákona č. 127/2005 Sb., o elektronických komunikacích a o změně některých souvisejících zákonů (zákon o elektronických komunikacích), v platném znění, (dále jen „zákon o elektronických komunikacích“), uzavřely

1. Hlavní město Praha

se sídlem: Praha 1, Mariánské nám č. 2, PSČ: 110 00

IČO: 00064581 DIČ: CZ00064581

zastoupené: [redacted] pověřenou řízením odboru evidence majetku MHMP

bankovní spojení: PPF banka, a.s., č.úctu: [redacted]

dále jen „povinný“

2. Vodafone Czech Republic a.s.

se sídlem: Praha 5 - Stodůlky, nám. Junkových 2808/2, PSČ: 155 00

IČO: 25788001 DIČ: CZ25788001

zapsaná v obchodním rejstříku vedeném Městským soudem v Praze, sp. zn. B 6064

zastoupená: [redacted] na základě pověření ze dne 10.3.2021

dále jen „oprávněný“

(společně též jako „smluvní strany“, případně samostatně jako „smluvní strana“) níže uvedeného dne, měsíce, roku tuto smlouvu o zřízení věcného břemene (dále jen „smlouva“)

čl. I.

Úvodní ustanovení

1. Oprávněný je podnikatelem zajišťujícím veřejnou komunikační síť ve smyslu zákona o elektronických komunikacích, přičemž zřízení věcného břemene je ze strany oprávněného jedním z předpokladů řádného zajištění výkonu oprávnění dle odst. 1 a 2 ustanovení § 104 zákona o elektronických komunikacích.
2. Povinný prohlašuje, že je vlastníkem pozemků **parc. č. 1762/1, 1763, 1764/1, 1765/1, 1767/1 v k.ú. Ruzyně**, obec Praha, které jsou zapsány na listu vlastnictví č. 1287 pro k.ú. Ruzyně, obec Praha u Katastrálního úřadu pro hlavní město Prahu, Katastrální pracoviště Praha (dále jen „Pozemky“).

3. Oprávněný prohlašuje, že v rámci stavby „Ruzyně, Liboc HFC“ byla na výše uvedených Pozemcích umístěna stavba zařízení – **kabelové vedení sítí elektronických komunikací**.

čl. II.

Předmět smlouvy

1. Předmětem této smlouvy je zřízení a vymezení věcného břemene osobní služebnosti podzemní komunikační sítě (dále též jen „věcné břemeno“). Obsah věcného břemene je specifikován v článku III. této smlouvy. Věcné břemeno se zřizuje k tíži Pozemků ve prospěch oprávněného v rozsahu, uvedeném v této smlouvě a vyplývajícím z příslušných ustanovení občanského zákoníku a zákona o elektronických komunikacích.

čl. III.

Specifikace věcného břemene

1. Povinný za podmínek, ujednaných v této smlouvě, zřizuje dle geometrického plánu č. 3062-240/2018 ve prospěch oprávněného k tíži Pozemků právo, odpovídající věcnému břemenu, spočívající v umístění kabelového vedení sítí elektronických komunikací (dále jen „zařízení“) na Pozemcích a v právu přístupu a vjezdu na Pozemky za účelem zajištění bezpečného provozu, údržby, oprav a stavebních úprav. Věcné břemeno zahrnuje též právo oprávněného provádět na zařízení úpravy za účelem jeho výměny, modernizace nebo zlepšení jeho výkonnosti, včetně jeho odstranění.
2. Geometrický plán č. 3062-240/2018 pro účely zřízení věcného břemene dle bodu 2. tohoto článku, schválený Katastrálním úřadem pro hlavní město Prahu, Katastrální pracoviště Praha dne 28.1.2019 pod čj. PGP-350/2019-101, je přílohou č. 1 a nedílnou součástí této smlouvy.
3. Smluvní strany berou na vědomí, že se změnou vlastníka Pozemků přecházejí práva a povinnosti, vyplývající z věcného břemene, na nabyvatele Pozemků.
4. Oprávněný prohlašuje, že právo odpovídající věcnému břemenu podle této smlouvy přijímá. Povinný prohlašuje, že si je vědom své povinnosti toto právo strpět a nerušit a zavazuje se zdržet se veškeré činnosti, která by vedla k ohrožení zařízení, specifikovaného v této smlouvě, nebo k omezení výkonu práva oprávněného dle této smlouvy.

čl. IV.

Výše náhrady za zřízení věcného břemene

1. **Věcné břemeno se zřizuje jako úplatné.**
2. Výše náhrady za zřízení věcného břemene činí **50.360,-Kč bez DPH** (slovy: padesátisícťistašedesát korun českých). **Oprávněný** je povinen tuto částku včetně platné sazby DPH, poplatku dle aktuálního Sazebníku úplat a správních poplatků podle zákona č. 634/2004 Sb., o správních poplatcích, v platném znění (poplatek za návrh na vklad do katastru nemovitostí), osvobozeného od DPH a znalečného ve výši **10.491,-Kč bez DPH** uhradit na základě **povinným** vystavené a **oprávněnému** zaslané faktury – daňového dokladu.
3. Výše náhrady za zřízení věcného břemene je určena dle zásad, uvedených v ustanovení §16b. zák. č. 151/1997 Sb., zákon o oceňování majetku, v platném znění a dle sdělení Ministerstva financí ČR čj. 162/38024/1999 ze dne 11.5.1999 – sdělení o oceňování práv odpovídajících

věcným břemenům, a to znaleckým posudkem, vypracovaným [REDAKCE] ze dne 28.10.2019, vedeným pod č. 201/2754/2019 znaleckého deníku.

4. **Oprávněný** je povinen zaplatit fakturu na účet PPF banky, a.s. účet č: 149024-0005157998/6000. Za den úhrady faktury se považuje den připsání příslušné částky na účet povinného. V případě prodlení se zaplacením fakturované částky se oprávněný zavazuje zaplatit povinnému smluvní pokutu ve výši 0,1 % dlužné částky za každý den prodlení, minimálně však 300,- Kč.
5. **Povinný** vystaví pro **oprávněného** řádný daňový doklad dle zákona č. 235/2004 Sb., o dani z přidané hodnoty, v platném znění (dále jen „zákon o DPH“) s datem uskutečnění zdanitelného plnění ke dni podpisu smlouvy.
6. V případě, že Katastrální úřad nepovolí vklad práva dle této smlouvy do katastru nemovitostí, bude uhrazená cena vrácena v plné výši na účet oprávněného.
7. Povinný a oprávněný se dohodli, že v případě, kdy povinný ke dni uskutečnění zdanitelného plnění nebude mít zveřejněn účet dle příslušných ustanovení zákona o DPH, na který má být zaplacená úhrada za zřízení věcného břemene, bude tato platba provedena tak, že částku, představující DPH, zaplatí oprávněný přímo na účet správce daně povinného.
8. Povinný a oprávněný se dohodli, že v případě, kdy u povinného ke dni uskutečnění zdanitelného plnění bude zveřejněna způsobem umožňujícím dálkový přístup skutečnost, že je nespolehlivým plátcem dle zákona o DPH, bude úhrada za zřízení věcného břemene provedena tak, že částku, představující DPH, zaplatí oprávněný přímo na účet správce daně povinného.

čl. V.

Doba trvání věcného břemene

1. Věcné břemeno, zřízené touto smlouvou, se sjednává jako časově neomezené a zaniká v případech, stanovených zákonem.

čl. VI.

Vklad do Katastru nemovitostí

1. K nabytí práv odpovídajících služebnosti je potřebný vklad do katastru nemovitostí u Katastrálního úřadu pro hlavní město Prahu, Katastrální pracoviště Praha.
2. Na základě této smlouvy запиše Katastrální úřad pro hlavní město Prahu, Katastrální pracoviště Praha, služebnost na pozemcích **parc. č. 1762/1, 1763, 1764/1, 1765/1, 1767/1 v k.ú. Ruzyně, obec Praha** pro společnost **Vodafone Czech Republic a.s.**, se sídlem: Praha 5 - Stodůlky, nám. Junkových 2808/2, PSČ: 155 00, IČO: 2578800, jako oprávněného, spočívající v jeho právu vybudovat a umístit na pozemku **parc. č. 1762/1, 1763, 1764/1, 1765/1, 1767/1 v k.ú. Ruzyně, obec Praha, podzemní komunikační vedení**, vstupovat a vjíždět na tyto pozemky za účelem zabezpečování jeho provozu a provádění oprav a údržby. Rozsah služebnosti je vyznačen v geometrickém plánu č. **3062-240/2018, schváleném Katastrálním úřadem pro hlavní město Prahu, Katastrální pracoviště Praha dne 28.1.2019 pod čj. PGP-350/2019-101, je přílohou č. 1 a nedílnou součástí této smlouvy.**
3. Návrh na vklad Katastrálnímu úřadu pro hlavní město Prahu, Katastrální pracoviště Praha, po dohodě smluvních stran podá povinný.

čl. VII.

Ostatní ujednání

1. Povinný výslovně souhlasí, aby oprávněný a jeho případní smluvní partneři v době do povolení vkladu věcného břemene dle této smlouvy do katastru nemovitostí Pozemky užíval za účelem zajištění bezpečného provozu, údržby, oprav a stavebních úprav zařízení.
2. Oprávněný má ve vztahu k Pozemkům dále oprávnění, která mu vznikem věcného břemene dle této smlouvy přísluší především z ustanovení § 104 zákona o elektronických komunikacích.
3. Oprávněný je povinen při výkonu práva dle této smlouvy postupovat dle příslušných ustanovení občanského zákoníku a zákona o elektronických komunikacích a co nejvíce šetřit práva povinného. Po skončení prací je oprávněný povinen uvést vždy Pozemky do předchozího stavu a není-li to možné s ohledem na povahu provedených prací, do stavu odpovídajícího předchozímu účelu či užívání nemovitosti a bezprostředně oznámit tuto skutečnost povinnému.
3. Jednat ve věcech, souvisejících s výkonem práv podle této smlouvy, je za stranu povinnou oprávněna osoba na tel. č.: 236003250. V případě změn oprávnění za povinného jednat se povinný zavazuje, tuto změnu bezodkladně ohlásit oprávněnému. Za oprávněného ve věcech souvisejících s výkonem práv podle této smlouvy, jedná [REDAKCE] na základě pověření ze dne 10.3.2021.

čl. VIII.

Závěrečná ustanovení

1. Smluvní strany výslovně souhlasí s tím, aby tato smlouva byla vedena v centrální evidenci smluv (CES), vedené hl. m. Prahou, která je veřejně přístupná a která obsahuje údaje o smluvních stranách, předmětu smlouvy, číselné označení této smlouvy, datum jejího podpisu a text této smlouvy.
2. Smluvní strany prohlašují, že skutečnosti, uvedené v této smlouvě, nepovažují za obchodní tajemství ve smyslu ust. § 504 občanského zákoníku a udělují svolení k jejich užití a zveřejnění po provedení znečitelnění osobních údajů, podpisů, bankovních spojení.
3. Smluvní strany prohlašují, že smlouva představuje úplnou dohodu o veškerých jejích náležitostech a neexistují náležitosti, které by smluvní strany neujednaly.
4. Pro případ, že tato smlouva není uzavírána za přítomnosti obou smluvních stran, platí, že smlouva nebude uzavřena, pokud ji povinný či oprávněný podepíše s jakoukoliv změnou či odchylkou, byť nepodstatnou, nebo dodatkem, ledaže druhá smluvní strana takovou změnu, odchylku nebo dodatek následně schválí.
5. Tato smlouva je vyhotovena v sedmi stejnopisech s platností originálu. Jeden stejnopis je určen pro potřeby příslušného katastrálního úřadu k řízení o povolení vkladu práva, odpovídajícího věcnému břemenu do katastru nemovitostí. Povinný obdrží pět stejnopisů a oprávněný jeden stejnopis této smlouvy.
6. Smluvní strany se dohodly, že návrh na vklad práva odpovídajícího věcnému břemenu dle této smlouvy do katastru nemovitostí bude předložen Katastrálnímu úřadu pro hlavní město Prahu, Katastrální pracoviště Praha, prostřednictvím povinného.
7. Věcné břemeno podle této smlouvy vzniká v souladu s příslušným ustanovením občanského zákoníku zápisem do veřejného seznamu, kterým je katastr nemovitostí.

8. Pokud se něco v této smlouvě ukáže neplatným či to bude bránit vkladu práva odpovídajícího věcnému břemeni do katastru nemovitostí, neznamená to zánik smlouvy, ale strany se dohodnou podle zásad poctivého obchodního styku o nahrazení textu jiným, sledujícím stejný účel nebo o doplnění podkladů pro příslušný katastrální úřad.
9. Tato smlouva nabývá platnosti a účinnosti dnem jejího podpisu oběma smluvními stranami, přičemž rozhodující je datum podpisu poslední smluvní strany. V případě povinnosti uveřejnit smlouvu v registru smluv podle zákona č. 340/2015 Sb. o zvláštních podmínkách účinnosti některých smluv, uveřejňování těchto smluv a o registru smluv (zákon o registru smluv), tato nabývá účinnosti dnem uveřejnění.
10. Smlouva může být měněna nebo doplňována pouze formou vzestupně číslovaných písemných dodatků, podepsaných oběma smluvními stranami.
11. Smlouva a právní vztahy z ní vyplývající se řídí právním řádem České republiky.
12. Na právní vztahy, vyplývající nebo související s touto smlouvou a v ní nebo v zákoně o elektronických komunikacích výslovně neupravené se přiměřeně uplatní ustanovení občanského zákoníku.
13. Smluvní strany prohlašují, že si smlouvu před jejím podpisem přečetly, že byla uzavřena po vzájemné dohodě, podle jejich pravé a svobodné vůle, dobrovolně, určitě, vážně a srozumitelně, nikoliv v tísní, pod nátlakem ani za nápadně nevýhodných podmínek, což stvrzují svými podpisy.
14. V souladu s § 68 odst. 3 zákona č. 131/2000 Sb., o hlavním městě Praze, v platném znění, hlavní město Praha usnesením Rady hlavního města Prahy č. 3040 ze dne 5. 12. 2017, ve znění pozdějších revokací, svěřuje uzavírání smluv o smlouvách budoucích na zřízení věcného břemene týkající se inženýrských sítí a smluv o zřízení věcného břemene týkající se inženýrských sítí (služebnosti inženýrských sítí) do pravomoci Magistrátu hlavního města Prahy.

Příloha:

č. 1 - Geometrický plán č. 3062-240/2018 pro k.ú. Ruzyně

č. 2 – Pověření [redacted]

V Praze dne: - 5 -05- 2021

za povinného:

[redacted]
pověřená řízením odboru EVM MHMP

V Praze dne:

za obrávněného:

[redacted]
Vodafone Czech republic a.s.

GEOMETRICKÝ PLÁN
pro
vyznačení věcného břemene na
části pozemku

Vyhotovitel: [redacted]
Radlická 36
150 00 Praha 5

Číslo plánu: 3062-240/2018

Okres:

Obec: Praha

Kat. území: Ruzyně

Mapový list: Beroun 0-0/41,42,43,44

Dosevadem vlastníkům pozemků byla poskytnuta možnost seznámit se v terénu s průběhem navržených nových hranic, které byly označeny předepsaným způsobem.

Geometrický plán ověřil úředně oprávněný zeměměřický inženýr:

Jméno, příjmení: [redacted]

Číslo položky seznamu úředně oprávněných zeměměřických inženýrů: 1865/1999

Dne: 21.1.2019 10/2019

Náležitosti a přesnost odpovídá právním předpisům.

Katastrální úřad souhlasí s očištváním parcel.

KÚ pro hlavní město Prahu
KP Praha
[redacted]
PGP-350/2019-101
2019.01.28 08:19:25 CET

Stejnopis ověřil úředně oprávněný zeměměřický inženýr:

Jméno, příjmení: [redacted]

Číslo položky seznamu úředně oprávněných zeměměřických inženýrů: 1865/1999

Dne: 28.1. 2019 **Číslo:** 14/2019

Tento stejnopis odpovídá geometrickému plánu v elektronické podobě uloženému v dokumentaci katastrálního úřadu.

Ověření stejnopisu geometrického plánu v listinné podobě.

[redacted]

VYKAZ DOSAVADNÍHO A NOVÉHO STAVU ÚDAJŮ KATASTRU NEMOVITOSTÍ

| Dosavadní stav | | | Nový stav | | | | | | | | | | | | | | | |
|-------------------------|----------------|----------------|--------------|-------------------------------|----------------|----|--------------|------------|----------------|----------------|----------------|--------------------|--|----------------|----------------|--|------------------------|-------------------------|
| Označení pozemku číslem | Výměra parcely | | Druh pozemku | Označení pozemku parc. číslem | Výměra parcely | | Druh pozemku | Typ stavby | Způsob využití | Způsob využití | Způsob využití | Zpús. určení výměr | Porovnání se stavem evidence právních vztahů | | | | | |
| | ha | m ² | | | Způsob využití | ha | | | | | | | m ² | Způsob využití | Způsob využití | Díl přechází z pozemku označeného v katastru nemovitostí | dřívější poz. evidenci | Číslo listu vlastnictví |
| | | | ha | m ² | | | | | | | | | | | | | | |
| 1517/2 | | | | | | | | | | | | | 1517/2 | | 1287 | | | |
| 1677/1 | | | | | | | | | | | | | 1677/1 | | 1332 | | | |
| 1739/4 | | | | | | | | | | | | | 1739/4 | | 1332 | | | |
| 1739/82 | | | | | | | | | | | | | 1739/82 | | 1287 | | | |
| 1757/1 | | | | | | | | | | | | | 1757/1 | | 1332 | | | |
| 1757/15 | | | | | | | | | | | | | 1757/15 | | 1332 | | | |
| 1757/16 | | | | | | | | | | | | | 1757/16 | | 60000 | | | |
| 1757/41 | | | | | | | | | | | | | 1757/41 | | 1332 | | | |
| 1757/42 | | | | | | | | | | | | | 1757/42 | | 1891 | | | |
| 1759 | | | | | | | | | | | | | 1759 | | 297 | | | |
| 1762/1 | | | | | | | | | | | | | 1762/1 | | 1287 | | | |
| 1763 | | | | | | | | | | | | | 1763 | | 1287 | | | |
| 1764/1 | | | | | | | | | | | | | 1764/1 | | 1287 | | | |
| 1765/1 | | | | | | | | | | | | | 1765/1 | | 1287 | | | |
| 1767/1 | | | | | | | | | | | | | 1767/1 | | 1287 | | | |
| 1780/1 | | | | | | | | | | | | | 1780/1 | | 1337 | | | |
| 1786/1 | | | | | | | | | | | | | 1786/1 | | 1474 | | | |
| 2241/3 | | | | | | | | | | | | | 2241/3 | | 1287 | | | |
| 2241/5 | | | | | | | | | | | | | 2241/5 | | 1287 | | | |

Druh věcného břemene: dle listiny

Oprávněný: dle listiny

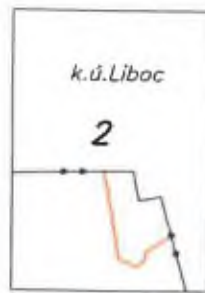
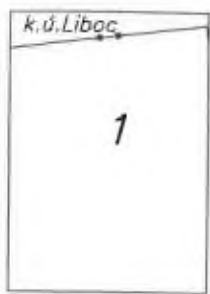

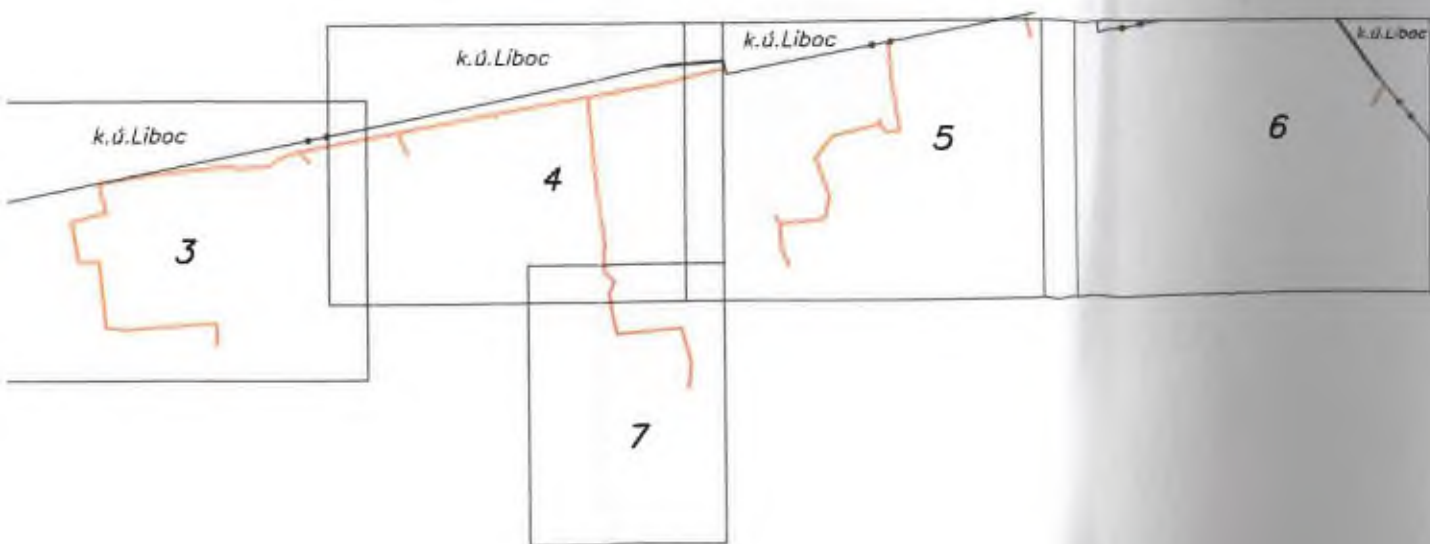

ú.Liboc

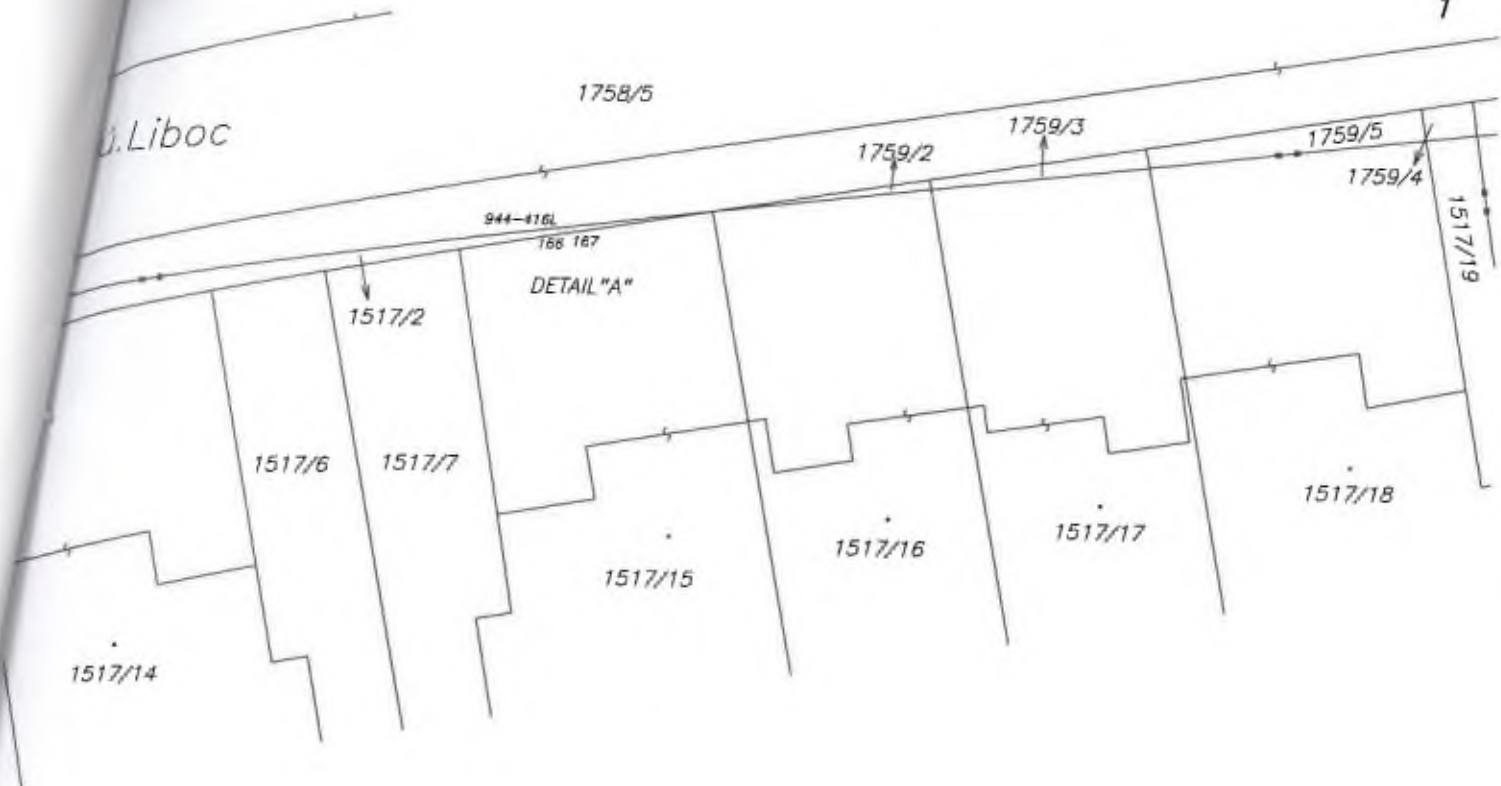

k.ú.Ruzyně

DETAIL "A"

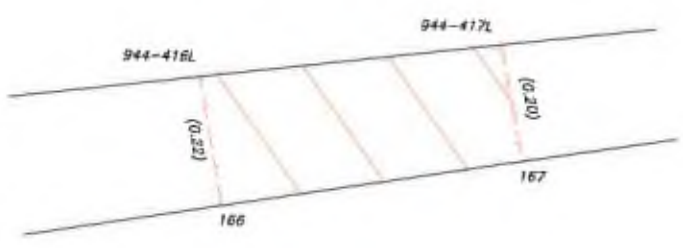



DETAIL "D"

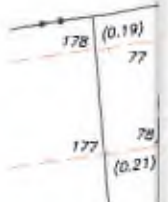
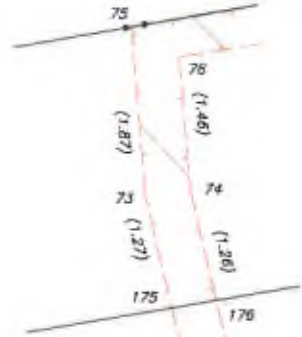

DETAIL "E"

DETAIL "F"

1739/82

(12.44)

(11.94)

1739/4

1745

1739/80

k.ú. Ruzyně

2230-84 (8.11)

(9.46)

(11.29)

(10.38)

(5.50)

(5.47)

DETAIL "D"

1739/67

1739/68

1739/69

1739/70

1739/71

1739/117

(17.62)

(17.62)

(6.55)

(5.20)

(5.71)

(9.48)

(9.54)

1739/79

1747

17

aranž", př
 emene (dál
 nem zaj
 cích, přič
 štění vý
 ách.
 vlastní
 ha, kter
 ho úřad

Liboc

761/179



k.ú. Lit

1061/17

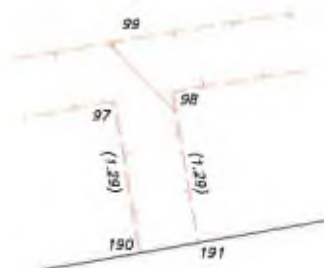
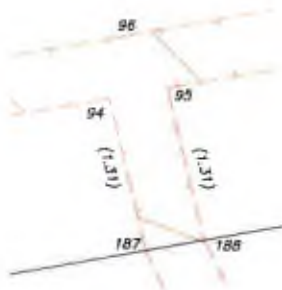

1757/1

Q
1759



1758

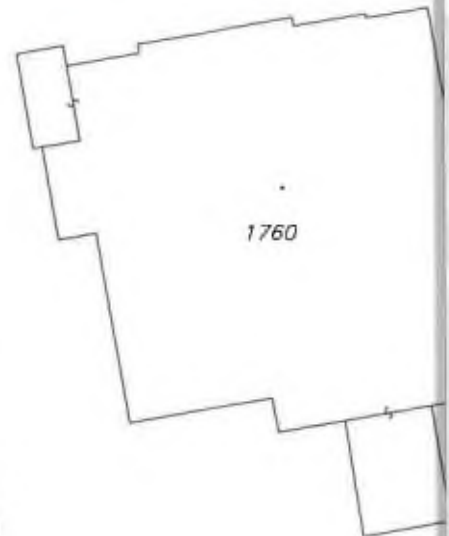

1760

k.ú. Ruzyně

k.ú.Liboc

944-4872

59/10

1331

155 (3.11)

156 (3.11)

944-485L
944-486L

1763

1765/2

DETAIL "Q"

DETAIL "P"

1765/1

2241/2

1764/2

1764/1

1766

1767/1



1331

944-489L

944-490L

1780/1

(6.53)

(6.53)

211

212

1780/2

1773/11

1773/1

1773/2

1773/3

1773/4

1773/5

1773/6

1773/7

1773/8

1773/9

1773/10

1778/

1778/1

1779

1777/3

1777/1

1767/3

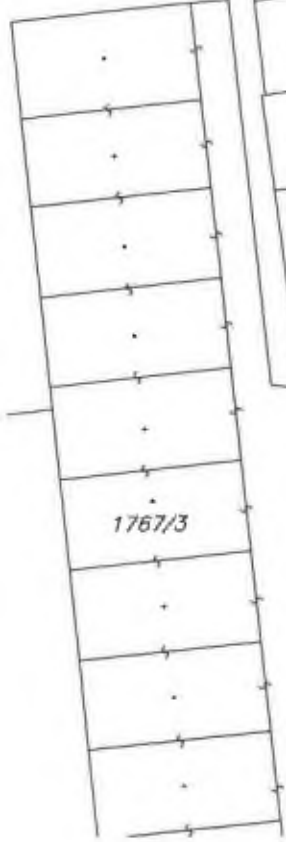

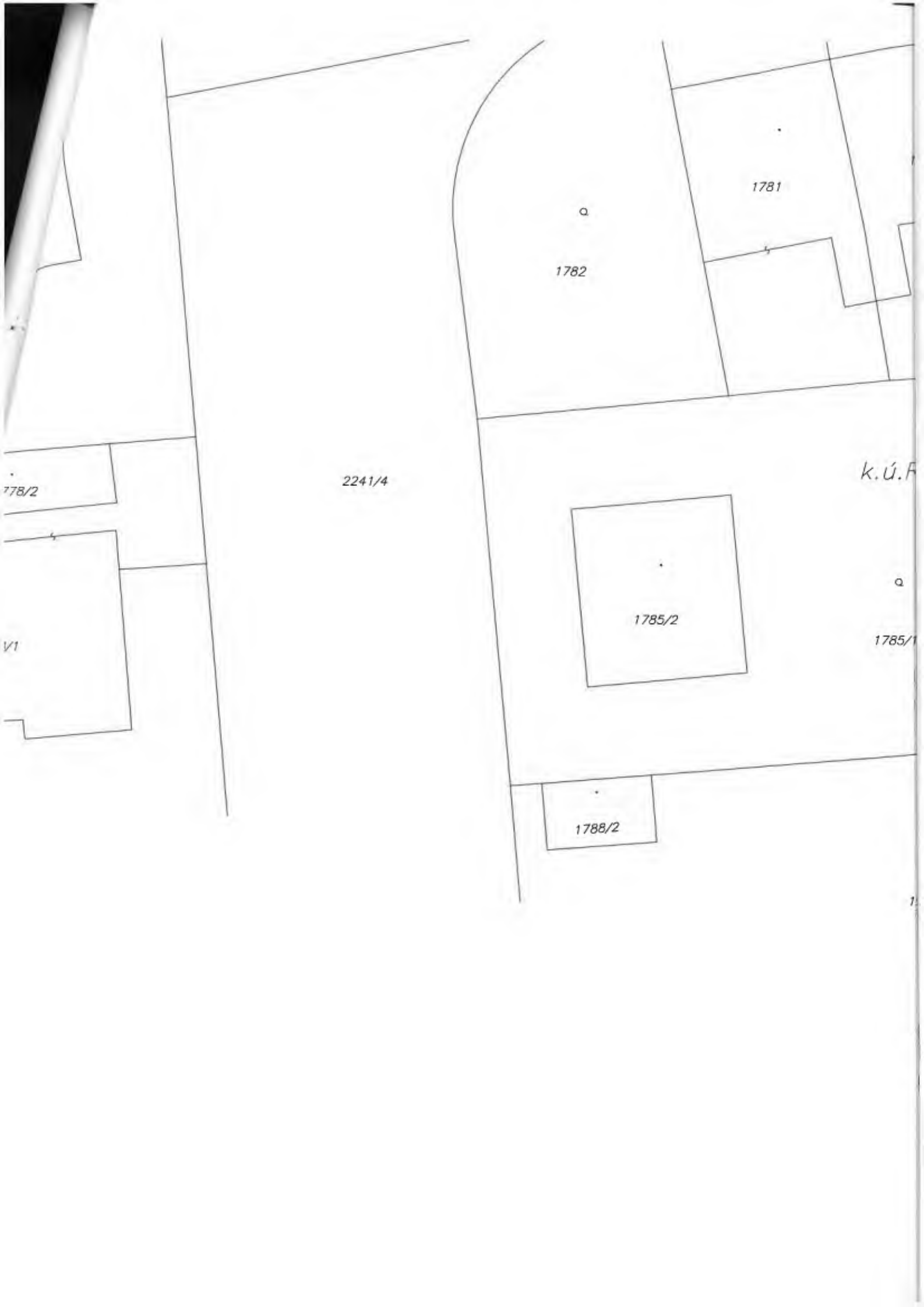

178/2

V1

2241/4

1782

1781

1785/2

1788/2

k.Ú.F.

1785/2

1.

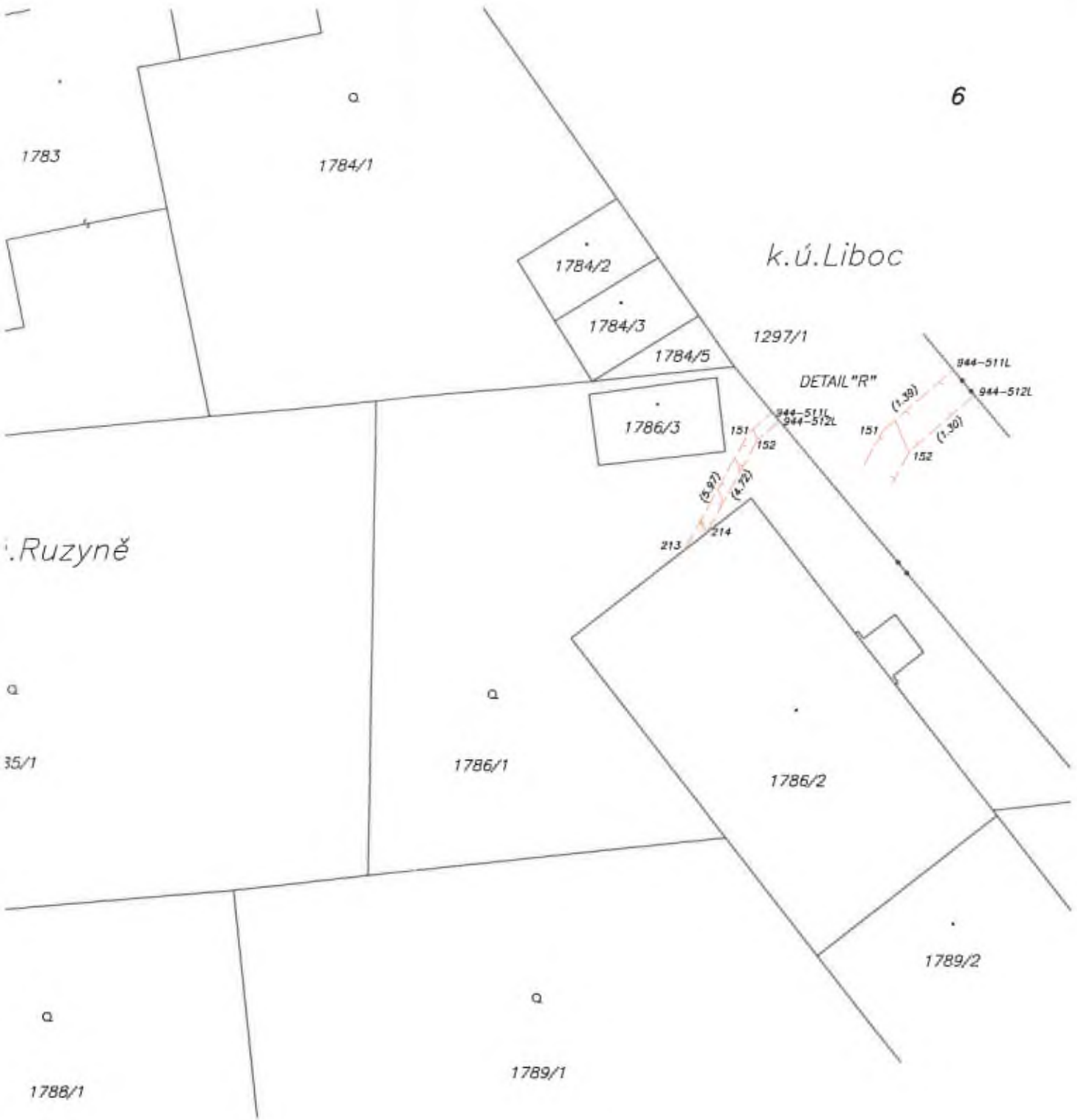

1761

1762/1

DETAIL "N"



1757/2

| | | | | |
|---------|---------|---------|---------|---------|
| 1757/17 | 1757/20 | 1757/19 | 1757/39 | 1757/18 |
|---------|---------|---------|---------|---------|

1757/41

DETAIL "N"



1756

DETAIL "O"



1757/42

DETAIL "O"

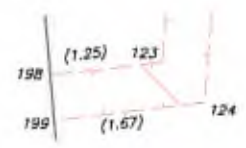

1755

Seznam souřadnic (S-JTSK)

| Číslo bodu | Souřadnice pro zápis do KN | | | Souřadnice určené měřením | | |
|------------|----------------------------|------------|---------|---------------------------|---|----------|
| | Y | X | kód kv. | Y | X | Poznámka |
| 594-2142 | 750779.08 | 1041380.75 | 3 | | | |
| 1703-2 | 750604.75 | 1041565.50 | 3 | | | |
| 2230-38 | 750605.77 | 1041555.90 | 3 | | | |
| 2230-63 | 750553.54 | 1041508.73 | 3 | | | |
| 2230-84 | 750641.86 | 1041526.04 | 3 | | | |
| 2230-109 | 750640.00 | 1041535.60 | 3 | | | |
| 2230-139 | 750553.24 | 1041510.31 | 3 | | | |
| 2230-228 | 750621.52 | 1041532.07 | 3 | | | |
| 2230-229 | 750618.79 | 1041557.22 | 3 | | | |
| 54 | 750781.50 | 1041366.51 | 3 | | | |
| 55 | 750781.00 | 1041366.43 | 3 | | | |
| 56 | 750778.63 | 1041380.81 | 3 | | | |
| 57 | 750774.11 | 1041382.41 | 3 | | | |
| 58 | 750774.03 | 1041382.97 | 3 | | | |
| 59 | 750772.27 | 1041381.01 | 3 | | | |
| 60 | 750771.79 | 1041381.27 | 3 | | | |
| 61 | 750772.10 | 1041378.83 | 3 | | | |
| 62 | 750771.62 | 1041379.11 | 3 | | | |
| 63 | 750633.82 | 1041554.21 | 3 | | | |
| 64 | 750636.02 | 1041537.16 | 3 | | | |
| 65 | 750635.56 | 1041536.68 | 3 | | | |
| 66 | 750641.48 | 1041537.01 | 3 | | | |
| 67 | 750641.06 | 1041536.53 | 3 | | | |
| 68 | 750643.30 | 1041525.91 | 3 | | | |
| 69 | 750642.74 | 1041526.27 | 3 | | | |
| 70 | 750634.14 | 1041523.48 | 3 | | | |
| 71 | 750634.02 | 1041523.97 | 3 | | | |
| 72 | 750633.60 | 1041523.60 | 3 | | | |
| 73 | 750635.57 | 1041517.84 | 3 | | | |
| 74 | 750635.07 | 1041517.76 | 3 | | | |
| 75 | 750635.75 | 1041515.98 | 3 | | | |
| 76 | 750635.22 | 1041516.31 | 3 | | | |
| 77 | 750623.33 | 1041513.70 | 3 | | | |
| 78 | 750623.25 | 1041514.20 | 3 | | | |
| 79 | 750601.94 | 1041511.31 | 3 | | | |
| 80 | 750601.94 | 1041511.81 | 3 | | | |
| 81 | 750597.93 | 1041511.80 | 3 | | | |
| 82 | 750597.95 | 1041512.30 | 3 | | | |
| 83 | 750590.61 | 1041511.22 | 3 | | | |
| 84 | 750590.41 | 1041511.70 | 3 | | | |
| 85 | 750588.66 | 1041509.61 | 3 | | | |
| 86 | 750588.40 | 1041510.03 | 3 | | | |
| 87 | 750584.70 | 1041507.82 | 3 | | | |
| 88 | 750584.54 | 1041508.30 | 3 | | | |
| 89 | 750582.84 | 1041507.90 | 3 | | | |
| 90 | 750582.26 | 1041507.78 | 3 | | | |
| 91 | 750582.81 | 1041507.38 | 3 | | | |
| 92 | 750580.06 | 1041510.82 | 3 | | | |
| 93 | 750579.69 | 1041510.48 | 3 | | | |
| 94 | 750556.71 | 1041503.05 | 3 | | | |
| 95 | 750556.21 | 1041502.96 | 3 | | | |
| 96 | 750556.62 | 1041502.52 | 3 | | | |
| 97 | 750530.98 | 1041498.24 | 3 | | | |
| 98 | 750530.49 | 1041498.15 | 3 | | | |
| 99 | 750530.82 | 1041497.70 | 3 | | | |
| 100 | 750506.58 | 1041493.94 | 3 | | | |
| 101 | 750506.09 | 1041493.86 | 3 | | | |
| 102 | 750506.40 | 1041493.40 | 3 | | | |
| 103 | 750504.40 | 1041517.83 | 3 | | | |
| 104 | 750503.90 | 1041517.77 | 3 | | | |
| 105 | 750502.11 | 1041533.06 | 3 | | | |
| 106 | 750501.62 | 1041533.10 | 3 | | | |
| 107 | 750502.47 | 1041534.17 | 3 | | | |
| 108 | 750501.97 | 1041534.25 | 3 | | | |
| 109 | 750502.31 | 1041540.48 | 3 | | | |

Seznam souřadnic (S-JTSK)

| Číslo bodu | Souřadnice pro zápis do KN | | | Souřadnice určené měřením | | |
|------------|----------------------------|------------|---------|---------------------------|---|----------|
| | Y | X | kód kv. | Y | X | Poznámka |
| 110 | 750501.81 | 1041540.26 | 3 | | | |
| 111 | 750499.64 | 1041542.97 | 3 | | | |
| 112 | 750499.04 | 1041542.85 | 3 | | | |
| 113 | 750501.12 | 1041546.10 | 3 | | | |
| 114 | 750500.60 | 1041546.18 | 3 | | | |
| 115 | 750500.01 | 1041552.71 | 3 | | | |
| 116 | 750499.53 | 1041552.61 | 3 | | | |
| 117 | 750498.87 | 1041557.17 | 3 | | | |
| 118 | 750498.49 | 1041556.65 | 3 | | | |
| 119 | 750481.64 | 1041555.95 | 3 | | | |
| 120 | 750481.26 | 1041555.43 | 3 | | | |
| 121 | 750479.20 | 1041564.54 | 3 | | | |
| 122 | 750478.70 | 1041564.48 | 3 | | | |
| 123 | 750479.63 | 1041570.98 | 3 | | | |
| 124 | 750479.15 | 1041571.42 | 3 | | | |
| 125 | 750452.91 | 1041539.37 | 3 | | | |
| 126 | 750452.45 | 1041539.17 | 3 | | | |
| 127 | 750453.72 | 1041537.43 | 3 | | | |
| 128 | 750453.28 | 1041537.21 | 3 | | | |
| 129 | 750454.66 | 1041535.87 | 3 | | | |
| 130 | 750454.18 | 1041535.71 | 3 | | | |
| 131 | 750455.00 | 1041527.62 | 3 | | | |
| 132 | 750445.87 | 1041526.97 | 3 | | | |
| 133 | 750445.77 | 1041527.47 | 3 | | | |
| 134 | 750443.03 | 1041526.10 | 3 | | | |
| 135 | 750442.59 | 1041526.50 | 3 | | | |
| 136 | 750441.95 | 1041520.75 | 3 | | | |
| 137 | 750441.43 | 1041520.71 | 3 | | | |
| 138 | 750445.72 | 1041510.55 | 3 | | | |
| 139 | 750445.16 | 1041510.63 | 3 | | | |
| 140 | 750441.01 | 1041504.57 | 3 | | | |
| 141 | 750440.73 | 1041505.01 | 3 | | | |
| 142 | 750428.28 | 1041502.00 | 3 | | | |
| 143 | 750428.47 | 1041501.53 | 3 | | | |
| 144 | 750427.95 | 1041501.61 | 3 | | | |
| 145 | 750426.67 | 1041504.03 | 3 | | | |
| 146 | 750426.45 | 1041503.51 | 3 | | | |
| 147 | 750423.12 | 1041503.24 | 3 | | | |
| 148 | 750422.54 | 1041503.70 | 3 | | | |
| 149 | 750425.45 | 1041489.30 | 3 | | | |
| 150 | 750424.95 | 1041489.24 | 3 | | | |
| 151 | 750293.38 | 1041493.12 | 3 | | | |
| 152 | 750292.98 | 1041493.44 | 3 | | | |
| 153 | 750487.77 | 1041490.50 | 3 | | | |
| 154 | 750487.67 | 1041491.00 | 3 | | | |
| 155 | 750472.46 | 1041486.81 | 3 | | | |
| 156 | 750472.36 | 1041487.31 | 3 | | | |
| 157 | 750781.50 | 1041366.51 | 3 | | | |
| 158 | 750781.00 | 1041366.43 | 3 | | | |
| 159 | 750778.63 | 1041380.81 | 3 | | | |
| 160 | 750774.11 | 1041382.41 | 3 | | | |
| 161 | 750774.03 | 1041382.97 | 3 | | | |
| 162 | 750772.27 | 1041381.01 | 3 | | | |
| 163 | 750771.79 | 1041381.27 | 3 | | | |
| 164 | 750772.10 | 1041378.83 | 3 | | | |
| 165 | 750771.62 | 1041379.11 | 3 | | | |
| 166 | 750779.05 | 1041381.19 | 3 | | | |
| 167 | 751001.79 | 1041317.24 | 3 | | | |
| 168 | 750779.05 | 1041381.19 | 3 | | | |
| 169 | 750605.43 | 1041559.09 | 3 | | | |
| 170 | 750605.48 | 1041558.59 | 3 | | | |
| 171 | 750619.14 | 1041554.02 | 3 | | | |
| 172 | 750619.08 | 1041554.52 | 3 | | | |
| 173 | 750633.88 | 1041524.52 | 3 | | | |
| 174 | 750633.38 | 1041524.42 | 3 | | | |

Seznam souřadnic (S-JTSK)

| Číslo bodu | Souřadnice pro zápis do KN | | | Souřadnice určené měřením | | |
|------------------|----------------------------|------------|---------|---------------------------|---|----------|
| | Y | X | kód kv. | Y | X | Poznámka |
| 175 | 750635.26 | 1041519.07 | 3 | | | |
| 176 | 750634.76 | 1041518.98 | 3 | | | |
| 177 | 750623.46 | 1041514.23 | 3 | | | |
| 178 | 750623.51 | 1041513.74 | 3 | | | |
| 179 | 750599.63 | 1041512.10 | 3 | | | |
| 180 | 750599.68 | 1041511.58 | 3 | | | |
| 181 | 750607.02 | 1041504.61 | 3 | | | |
| 182 | 750595.88 | 1041511.64 | 3 | | | |
| 183 | 750587.31 | 1041499.92 | 3 | | | |
| 184 | 750588.69 | 1041510.27 | 3 | | | |
| 185 | 750581.78 | 1041509.02 | 3 | | | |
| 186 | 750581.18 | 1041508.91 | 3 | | | |
| 187 | 750556.39 | 1041504.32 | 3 | | | |
| 188 | 750555.89 | 1041504.23 | 3 | | | |
| 189 | 750553.43 | 1041510.34 | 3 | | | |
| 190 | 750530.75 | 1041499.51 | 3 | | | |
| 191 | 750530.26 | 1041499.42 | 3 | | | |
| 192 | 750506.49 | 1041495.00 | 3 | | | |
| 193 | 750505.99 | 1041494.91 | 3 | | | |
| 194 | 750499.83 | 1041553.44 | 3 | | | |
| 195 | 750499.32 | 1041553.39 | 3 | | | |
| 196 | 750494.17 | 1041556.34 | 3 | | | |
| 197 | 750494.12 | 1041556.84 | 3 | | | |
| 198 | 750480.86 | 1041571.16 | 3 | | | |
| 199 | 750480.81 | 1041571.65 | 3 | | | |
| 200 | 750455.38 | 1041528.16 | 3 | | | |
| 201 | 750454.88 | 1041528.11 | 3 | | | |
| 202 | 750444.28 | 1041527.01 | 3 | | | |
| 203 | 750456.78 | 1041525.21 | 6 | | | |
| 204 | 750456.25 | 1041525.15 | 6 | | | |
| 205 | 750442.18 | 1041506.04 | 3 | | | |
| 206 | 750441.48 | 1041505.97 | 3 | | | |
| 207 | 750438.75 | 1041504.02 | 6 | | | |
| 208 | 750438.70 | 1041504.52 | 6 | | | |
| 209 | 750428.65 | 1041500.63 | 6 | | | |
| 210 | 750428.16 | 1041500.54 | 6 | | | |
| 211 | 750387.59 | 1041479.18 | 6 | | | |
| 212 | 750387.09 | 1041479.09 | 6 | | | |
| 213 | 750296.27 | 1041498.34 | 3 | | | |
| 214 | 750295.27 | 1041497.57 | 3 | | | |
| <i>k.ú.Liboc</i> | | | | | | |
| 944-42 | 750781.25 | 1041366.47 | 3 | | | |
| 944-105 | 750472.41 | 1041487.06 | 3 | | | |
| 944-106 | 750487.72 | 1041490.75 | 3 | | | |
| 944-107 | 750425.20 | 1041489.27 | 3 | | | |
| 944-135 | 750293.18 | 1041493.28 | 3 | | | |
| 944-416 | 751002.33 | 1041317.10 | 3 | | | |
| 944-417 | 751001.83 | 1041317.04 | 3 | | | |
| 944-445 | 750783.24 | 1041357.62 | 3 | | | |
| 944-446 | 750782.73 | 1041357.61 | 3 | | | |
| 944-448 | 750765.04 | 1041374.86 | 3 | | | |
| 944-449 | 750765.18 | 1041374.36 | 3 | | | |
| 944-485 | 750469.38 | 1041486.35 | 3 | | | |
| 944-486 | 750469.29 | 1041486.84 | 3 | | | |
| 944-487 | 750426.08 | 1041479.82 | 3 | | | |
| 944-488 | 750425.59 | 1041479.72 | 3 | | | |
| 944-489 | 750389.40 | 1041472.91 | 3 | | | |
| 944-490 | 750388.90 | 1041472.81 | 3 | | | |
| 944-511 | 750292.32 | 1041492.21 | 3 | | | |
| 944-512 | 750292.00 | 1041492.59 | 3 | | | |

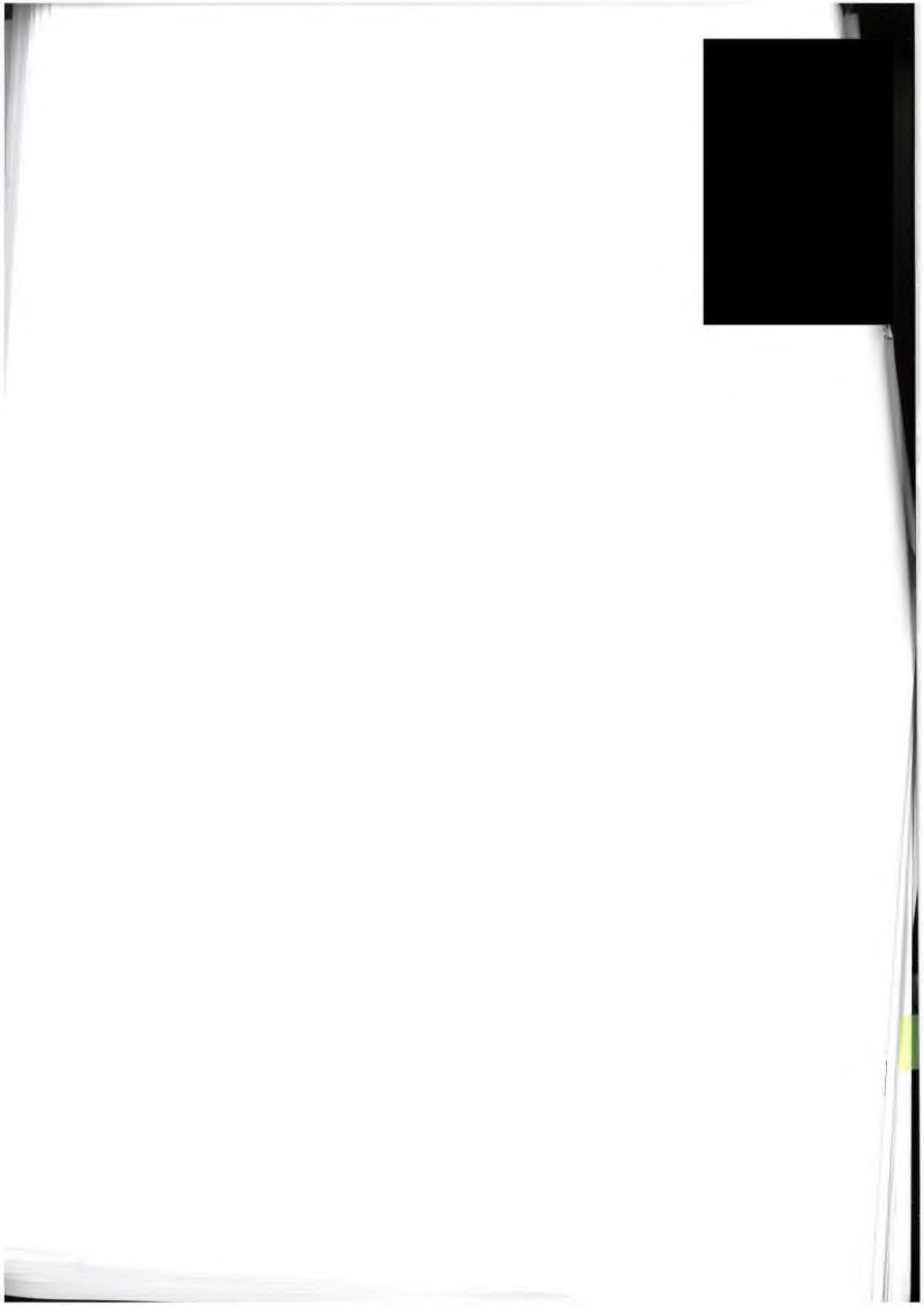

POVĚŘENÍ

AUTHORIZATION

Vodafone Czech Republic a.s., se sídlem náměstí Junkových 2808/2, 155 00 Praha 5, IČO: 257 88 001, společnost zapsaná v obchodním rejstříku vedeném Městským soudem v Praze, oddíl B, vložka 6064, zastoupená členem představenstva, panem [REDACTED] a členem představenstva, panem [REDACTED] (dále jen „Společnost“),

tímto pověřuje

[REDACTED]
zaměstnance Společnosti, datum narození [REDACTED] bytem [REDACTED] („Zaměstnanec“),

aby vykonával veškeré úkony spojené s uzavíráním smluv týkajících se zřizování věcných břemen a ostatních smluv vztahujících se k podnikatelské činnosti Společnosti v oblasti budování, provozu, údržby a překládek základnových stanic a sítí elektronických komunikací v jednotlivých místech České republiky (dále jen „Smlouvy“).

Pověřený Zaměstnanec je zejména oprávněn zkoumat podmínky Smluv, kontrolovat plnění ze Smluv, účastnit se jednání a vznášet na nich připomínky, návrhy týkající se Smluv a tyto Smlouvy uzavírat/podepisovat. Toto pověření neopravňuje Zaměstnance ke zřizování nemovitostí;

Toto pověření se uděluje na období ode dne jeho vystavení do dne 31. 3. 2022.

Pověřený Zaměstnanec je ve výše uvedeném rozsahu a po výše uvedené dobu oprávněn a pověřen jednat jménem Společnosti samostatně.

Toto pověření je vyhotoveno v českém a anglickém jazyce. V případě rozporů mezi českou a anglickou verzí má přednost česká verze.

V Praze dne 10. 03. 2021 [REDACTED]

člen představenstva
Member of the Board of Directors
Vodafone Czech Republic a.s.

Dne [REDACTED]
Pověření přijímá [REDACTED]

Vodafone Czech Republic a.s., with the registered office at náměstí Junkových 2808/2, 155 00 Praha 5, Corporate ID Number 257 88 001, entered in the Commercial Register with the Prague Municipal Court, Section B, Insert 6064, represented by Member of the Board of Directors, [REDACTED] and Member of the Board of Directors, [REDACTED] (hereinafter the "Company"),

hereby authorizes

[REDACTED]
an employee of the Company, date of [REDACTED] permanent residence at [REDACTED] (hereinafter the "Employee"),

to execute any and all acts relating to entering into Easement Agreements and other agreements concerning the Company's business in the area of building, working, maintaining and transshipment of BTSs and electronic communication networks within the territory of the Czech Republic (hereinafter the "Agreements").

The Employee is authorised, including but not limited, to examine terms and conditions of the Agreements, to check performance thereof, to participate in negotiations and to raise objections and motions relating to the Agreements and to execute/sign the Agreements. The Authorization does not empower the Employee to alienate real estates;

This Authorization is effective from the date of its granting to 31 March 2022.

The authorized Employee is entitled and authorized to act on behalf of the Company independently in the above-described extent and for the above-specified period of time.

This Authorization is drafted in Czech and English language. In case of discrepancies between the Czech and the English version the Czech version shall prevail.

In Prague on 10. 03. 2021 [REDACTED]

člen představenstva
Member of the Board of Directors
Vodafone Czech Republic a.s.

PROHLÁŠENÍ O PRAVOSTI PODPISU NA LISTINĚ NESEPSANÉ ADVOKÁTEM

Běžné číslo knihy o prohlášeních o pravosti podpisu 017262/192/193/2021/C.

Já, níže podepsaný [REDAKCE] advokát se sídlem v Praze 4, Na Dolinách 274/11, zapsaný v seznamu advokátů vedeném Českou advokátní komorou pod ev. č. 16080, prohlašuji, že tuto listinu, přede mnou vlastnoručně ve 2 vyhotoveních podepsali:

[REDAKCE] jehož totožnost jsem zjistil z občanského průkazu [REDAKCE] vydaného - ÚMČ Praha 13, [REDAKCE]

[REDAKCE] jehož totožnost jsem zjistil z občanského průkazu [REDAKCE] vydaného - MěÚ Blatná, [REDAKCE]

Podepsaný advokát tímto prohlášením o pravosti podpisu nepotvrzuje správnost ani pravdivost údajů uvedených v této listině, ani její soulad s právními předpisy.

V Praze, dne 10. 3. 2021

[REDAKCE]

advokát

v. r.

[REDAKCE]

[REDAKCE]