

## Žádost

o poskytnutí dotace prostřednictvím veřejnoprávní smlouvy  
z Programu 2020 pro poskytování dotací z rozpočtu Středočeského kraje  
ze Středočeského Fondu rozvoje doprovodné infrastruktury  
v rámci Tematického zadání Vybavení parkoviště včetně sociálního zázemí

Evidenční číslo: FDI/PAS/043145/2020

Žadatel: Město Benešov		Druh žadatele: Právnícká osoba - obec	
IČ/Datum narození: 00231401		DIČ:	
Ulice: Masarykovo náměstí		Číslo popisné: 100	PSČ: 25601
Obec: Benešov	Okres: Benešov	Pošta:	
Obec s rozšířenou působností: Benešov			
Telefon: 317754149		Fax: 317721256	
Email: novotna@benesov-city.cz		www: www.benesov-city.cz	

## Korespondenční adresa

Adresát: Město Benešov		
Ulice: Masarykovo náměstí	Číslo popisné: 100	PSČ: 25601
Obec: Benešov	Okres: Benešov	Pošta:

## Bankovní spojení

Předčíslí účtu:	
Bankovní ústav: Česká spořitelna, a.s.	Specifický symbol: 20101

## Je-li žadatel práv

## 1. Osob zastupuj

Titul, jméno a příjmení: Ing. Roman Tichovský	Právní důvod zastoupení: místostarosta	Usnesení: 6-1/2018/ZM ze dne 22.11.2018
Titul, jméno a příjmení: Ing. Jaroslav Hlavnička	Právní důvod zastoupení: starosta	Usnesení: 7-1/2018/ZM ze dne 22.11.2018

## 2. Osob s podílem v této právnické osobě

Titul, jméno a příjmení:	Výše tohoto podílu: %
--------------------------	-----------------------

## 3. Osob v nichž má přímý podíl

Titul, jméno a příjmení:	Výše tohoto podílu: %
--------------------------	-----------------------

## Kontaktní osoba

**Jméno a příjmení:** Pavla Novotná

**Telefon:** 724774096

**E-mail:**  
novotna@benesov-city.cz

**Název projektu:** Zázemí u parkoviště v areálu Sladovka

**Popis projektu:** Projekt je zaměřen a vybudování sociálního zázemí pro volnočasový areál Sladovky. V sociálním zázemí budou k dispozici toalety pro návštěvníky a sklad/obsluha pro správce areálu. Jedná se o kontejnerovou stavbu s vytvořením terasy mezi kontejnery o šířce 3,50 m krytou pergolou z dřevěných trámů krytých trapézovým plechem. Sklad pro workout je součástí projektu, ale bude zařazen a vyznačen mezi neuznatelné náklady projektu v položkovém rozpočtu. Projekt je také zaměřen na revitalizaci zelených ploch okolo parkoviště s osazením laviček, odpočívadel, odpadkových košů, stojanů na kola a dalšího drobného vybavení. Zmíněný projekt výstavby sociálního zázemí, revitalizace zelených ploch a instalace vybavení (lavičky, odpadkové koše, odpočívadla atd.) bude probíhat ruku v ruce s výstavbou parkoviště v areálu Sladovky. Jedná se o parkoviště u Umělé Trávy (SO.03 „U Umělky“) a před atletickým stadionem (SO.02 „U Cesty“) dle přiložené mapy s vyznačením. Zmíněná investice projektu (výstavby sociálního zázemí, revitalizace zelených ploch a instalace vybavení (lavičky, odpadkové koše, odpočívadla atd.) a parkoviště s vybudováním komunikace a chodníků bude probíhat v roce 2021.

Předpokládaný harmonogram projektu je rozplánovaný na rok 2021. Termín realizace výběrového řízení je 01-03/2021. Samostatná realizace od zhotovitele by měla začít v termínu 03-04/2021 s nejzažším termínem dokončení 12/2021. Realizace bude probíhat dle projektové dokumentace a technického řešení. Podrobnější popis realizace stavby je v technické zprávě v přiložené dokumentaci k žádosti o dotaci.

Revitalizace zelených ploch bude v okolí parkoviště a přilehlého sociálního zázemí. Jedná se převážně o terénní úpravy, osazení nových keřů, stromů a další zeleně. V těchto samých místech budou osazeny, lavičky, odpočívadla, odpadkové koše a také stojany na kola.

V přílohách dotace je mapa s vyznačením realizovaného parkoviště (SO.02 a SO.03), na které bude projekt žádosti o dotaci navazovat.

**Osoba odpovědná za realizaci projektu:** Ing. Jan Mayer – investiční technik města Benešov

Zahájení přípravy projektu (měsíc/rok)	3/2021
Předpokládané zahájení realizace projektu (měsíc/rok)	3/2021
Předpokládané ukončení realizace projektu (měsíc/rok)	12/2021

**Projektová dokumentace je přiložena k žádosti:** ano

**Popis připravenosti projektové dokumentace:** V současné chvíli probíhá vyjednávání dotčených subjektů pro dokumentaci ke stavebnímu povolení. Veškeré stavby (parkoviště, zázemí atd.) jsou územně povoleny formou územního rozhodnutí. Předpoklad vydání stavebního povolení je 12/2020.

**Popis místa a lokality, kde se bude projekt realizovat, a to v návaznosti na turisticky atraktivní místa a lokality:** Město Benešov nabízí ve svém okolí plno turistických míst (Konopiště, Černý les, Volnočasový areál Sladovka, historické centrum města atd.), které občané a návštěvníci mohou navštívit. Tento projekt je zaměřen na lokalitu volnočasového areálu Sladovky. Sladovka nabízí občanům a návštěvníkům turistickou lokalitu zaměřenou na volnočasové aktivity: pumptrack, workout, atletický stadion, zimní stadion, krytý plavecký bazén, venkovní koupaliště, dětské dopravní hřiště, procházky lesem po upravených cestách atd. V současné době v areálu dochází k výstavbě a úpravě dalších sportoviště a okolních ploch. V plánu dalších investic je výstavba cyklostezky Malá a Velká Magorka, horolezecká stěna, skatepark, venkovní plavecký bazén atd. Každý si zde najde svoje místo, kde dokáže být sám sebou a šťastný. Tento projekt přinese další rozvoj území a pomůže návštěvníkům k vyššímu komfortu při volnočasových aktivitách. Konkrétní místo sociálního zázemí pro volnočasový areál Sladovky se nachází uprostřed areálu s propojením do velkých sportovišť (atletický stadion, zimní stadion atd.) a malých s plynulých přechodem do parku a na plánovanou cyklostezku.

**Účel, cíle a přínosy projektu, odůvodnění žádosti:** Cílem projektu je vybudování sociálního zázemí s revitalizací zelených ploch a instalací venkovního vybavení (laviček, odpadkových košů, odpočívadel atd.), které budou sloužit pro návštěvníky volnočasového areálu Sladovky.

Hlavním účelem projektu je naplnění hlavního cíle s tím, že v lokalitě dojde ke zvýšení atraktivity, komfortu a pohodlí pro návštěvníky. Podružným účelem projektu je zvýšení bezpečnosti a přehlednosti při pohybu návštěvníků v dané lokalitě a to s vybudováním parkoviště a obslužné komunikace a chodníků.

Přínos projektu je spatřován ve zvýšení vybavenosti, bezpečnosti, komfortu pro návštěvníky a celkového moderního rázu celého volnočasového areálu. S vybudováním sociálního zázemí s revitalizací zelených ploch, instalací venkovního vybavení (laviček, odpadkových košů, odpočívadel atd.), dostane volnočasový areál nový nádech, který přiláká nejen sportovní nadšence, ale také rodiny s dětmi a všeobecnou veřejnost.

Projekt je realizován z důvodu dokončení volnočasového areálu Sladovka, který svým rázem bude patřit k velice moderním sportovně rekreačním areálům v České republice. Tento projekt je nezbytný pro plnohodnotné využívání a komfort pro návštěvníky, kteří dají volnočasovému areálu Sladovka svůj příběh.

#### Dotace

<b>Výše požadované dotace:</b>	1 000 000 Kč
<b>Celkové předpokládané náklady na realizaci projektu:</b>	2 620 951 Kč
z toho investiční	2 620 951 Kč
z toho neinvestiční	0 Kč

#### Předpokládané zdroje financování projektu

Zdroj	částka	% na celkových nákladech	Závaznost zajištění finančního podílu
<b>Vlastní podíl žadatele</b>	1 620 951 Kč	62	
Účelová dotace od obce	0 Kč	0	
Dotace ze státního rozpočtu (přesné označení dotačního titulu)	0 Kč	0	
Dotace z prostředků Evropské unie (přesné označení dotačního titulu)	0 Kč	0	
Ostatní příjmy, dary	0 Kč	0	
<b>Výše požadované dotace</b>	1 000 000 Kč	38,154	
<b>Celkové náklady</b>	2 620 951 Kč	100	

#### Povinné přílohy k žádosti:

##### 1. Doklad osvědčující legální existenci žadatele

- Je-li žadatelem obec, předkládá výpis z Registru ekonomických subjektů pořízený prostřednictvím internetu.
- Je-li žadatel právnickou osobou nebo je-li fyzickou osobou, která podává žádost o

dotaci v rámci své podnikatelské činnosti, předkládá:

- kopii výpisu z veřejného rejstříku ne starší než tři měsíce (výpis může být pořízen prostřednictvím internetu), je-li žadatelem právnická osoba zapsaná ve veřejném rejstříku, nebo
  - kopii dokladu o legální existenci žadatele, je-li žadatelem právnická osoba nezapsaná ve veřejném rejstříku, nebo internetový výpis z Registru ekonomických subjektů,
  - kopii živnostenského listu nebo výpis ze živnostenského rejstříku, který může být pořízen prostřednictvím Internetu, nebo jiné osvědčení fyzické osoby nezapisované do veřejného rejstříku, je-li žadatelem fyzická osoba, která podává žádost v souvislosti se svojí podnikatelskou činností.
2. Položkový rozpočet projektu.
  3. Projektová dokumentace, v případě, že ji již žadatel má připravenou.
  4. Kopie dokladu o bankovním účtu žadatele.
  5. Kopie dokladu o ustavení statutárního zástupce žadatele, je-li právnickou osobou a není-li jméno, příjmení a funkce statutárního orgánu žadatele uvedena v dokladu osvědčující legální existenci žadatele.
  6. Plná moc v originále s úředně ověřenými podpisy zmocněnce a zmocnitele nebo ověřená kopie uvedené plné moci v případě zastoupení žadatele zmocněncem na základě plné moci.
  7. Fotodokumentace současného stavu místa, kde se parkoviště včetně zázemí buduje.
  8. Mapa s vyznačením místa, kde se parkoviště modernizuje.
  9. Kopie výpisu z katastru nemovitostí k pozemku (k pozemkům), na němž (na nichž) má být projekt realizován a není-li žadatel vlastníkem tohoto pozemku (těchto pozemků), též souhlas vlastníka (vlastníků) pozemku (pozemků) s vybavením parkoviště žadatelem a s provozováním parkoviště žadatelem do 31. 12. 2026.
  10. Čestné prohlášení žadatele o podporu v režimu de minimis.

#### **Povinná prohlášení žadatele:**

**Beru na vědomí a souhlasím s tím,** že správce (Středočeský kraj, Krajský úřad Středočeského kraje) zpracovává poskytnuté osobní údaje za účelem zpracování žádosti, administrace Programu 2020 pro poskytování dotací z rozpočtu Středočeského kraje ze Středočeského Fondu rozvoje doprovodné infrastruktury a uzavření veřejnoprávní smlouvy na základě právního titulu plnění smlouvy v souladu s čl. 6. odst. 1. písm. b) Nařízení (EU) 2016/679 (GDPR) a v souladu se zákonem č. 110/2019 Sb., o zpracování osobních údajů. Osobní údaje všech žadatelů budou archivovány po dobu 10 let od ukončení Projektu.

**Prohlašuji,** že tato žádost odpovídá Programu 2020 pro poskytování dotací z rozpočtu Středočeského kraje ze Středočeského Fondu rozvoje doprovodné infrastruktury.

**Prohlašuji,** že všechny údaje uvedené v této žádosti jsou úplné a pravdivé a nezatajuji žádné okolnosti důležité pro posouzení žádosti. Souhlasím, aby vybrané údaje z této žádosti byly zveřejněny na webových stránkách Středočeského kraje.

**Prohlašuji,** že žadatel nemá ke dni podání žádosti závazky po lhůtě jejich splatnosti ve vztahu k rozpočtu Středočeského kraje a závazky po lhůtě splatnosti vůči příspěvkovým organizacím Středočeského kraje a vůči dalším právnickým osobám, jejichž je Středočeský kraj zřizovatelem nebo zakladatelem, a že žadatel není v žádném soudním sporu se Středočeským krajem nebo příspěvkovou organizací Středočeského kraje nebo s jinou právnickou osobou, jejíž je Středočeský kraj zřizovatelem nebo zakladatelem.

**Prohlašuji,** že žadatel má zabezpečeny vlastní zdroje financování projektu.

**Žadatel se zavazuje,** že bude v případě poskytnutí dotace postupovat v souladu s Programem

Vybavení parkoviště včetně sociálního zázemí

ev. č.: FDI/PAS/043145/2020

2020 pro poskytování dotací z rozpočtu Středočeského kraje ze Středočeského Fondu rozvoje doprovodné infrastruktury a v souladu s uzavřenou veřejnoprávní smlouvou o poskytnutí dotace a v souladu s platnými obecně závaznými právními předpisy.

Datum: .....19.10.2020.....



Úředně ověřený podpis a razítko: .....

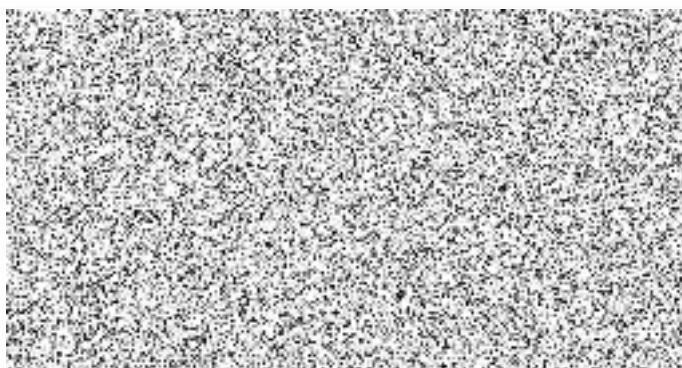

Naděžda Pauchová

**SPRÁVNÍ POPLATEK**

osvobozeno

§ 126 z.č. 611/2008



## Čestné prohlášení žadatele o podporu v režimu *de minimis*

Název / Obchodní jméno/ Jméno a příjmení žadatele	Město Benešov
Sídlo / Adresa žadatele	Masarykovo nám. 100, 256 01 Benešov
IČ / Datum narození	002 31 401

1. Žadatel prohlašuje, že jako účetní období používá

- kalendářní rok.**  
 **hospodářský rok** (začátek ....., konec .....

V případě, že během předchozích dvou účetních období došlo k přechodu z kalendářního roku na rok hospodářský anebo opačně, uveďte tuto skutečnost vypsáním účetních období, která byla použita (např. 1. 4. 2012 - 31. 3. 2013; 1. 4. 2013 - 31. 12. 2013): **NE**

.....

2. Podniky<sup>1</sup> propojené s žadatelem o podporu

**Žadatel o podporu se považuje za propojený<sup>2</sup> s jinými podniky, pokud i tyto subjekty mezi sebou mají některý z následujících vztahů:**

- a) jeden subjekt vlastní více než 50 % hlasovacích práv, která náležejí akcionářům nebo společníkům, v jiném subjektu;  
 b) jeden subjekt má právo jmenovat nebo odvolat více než 50 % členů správního, řídicího nebo dozorčího orgánu jiného subjektu;  
 c) jeden subjekt má právo uplatňovat více než 50% vliv v jiném subjektu podle smlouvy uzavřené s daným subjektem nebo dle ustanovení v zakladatelské smlouvě nebo ve stanovách tohoto subjektu;  
 d) jeden subjekt, který je akcionářem nebo společníkem jiného subjektu, ovládá sám, v souladu s dohodou uzavřenou s jinými akcionáři nebo společníky daného subjektu, více než 50 % hlasovacích práv, náležejících akcionářům nebo společníkům, v daném subjektu.

Subjekty, které mají s žadatelem o podporu jakýkoli vztah uvedený pod písm. a) až d) prostřednictvím jednoho nebo více dalších subjektů, se také považují za podnik propojený s žadatelem o podporu.

Do výčtu podniků propojených přímo či zprostředkovaně se žadatelem o podporu se zahrnují osoby zapsané v základních registrech v souladu se zákonem č. 111/2009 Sb., o základních registrech, ve znění pozdějších předpisů.

Žadatel prohlašuje, že

- není** ve výše uvedeném smyslu propojen s jiným podnikem.  
 **je** ve výše uvedeném smyslu propojen s následujícími podniky:

Obchodní jméno podniku/Jméno a příjmení	Sídlo/Adresa	IČ/Datum narození
Městská sportovní zařízení s.r.o.	Hráského 1913, 256 01 Benešov	05583951
Technické služby Benešov, s. r. o.	Na Spořilově 1371, 256 01 Benešov	47543655
Kulturní a informační centrum Benešov, s. r. o.	Na Karlově 2064, 256 01 Benešov	05508339

<sup>1</sup> Podle pravidel veřejné podpory lze za podnik považovat jakýkoliv subjekt, který provádí hospodářskou činnost, tedy nabízí na trhu zboží nebo služby, a to bez ohledu na právní formu tohoto subjektu.

<sup>2</sup> Bližší informace o propojeném podniku naleznete v METODICKÉ PŘÍRUČCE k aplikaci pojmu „jeden podnik“ z pohledu pravidel podpory *de minimis*.

Městská tepelná zařízení, s. r. o.	Pražská 2313, 256 01 Benešov	49827529

3. Žadatel prohlašuje, že podnik (žadatel) v současném a 2 předcházejících účetních obdobích

- nevznikl spojením podniků či nabytím podniku.  
 vznikl spojením (fúzí splynutím<sup>3</sup>) níže uvedených podniků:  
 nabytím (fúzí sloučením<sup>4</sup>) **převzal jmění** níže uvedeného/ých podniku/ů:

Obchodní jméno podniku	Sídlo	IČ

Výše uvedené změny spočívající ve spojení či nabytí podniků

- jsou již zohledněny v Centrálním registru podpor malého rozsahu.  
 nejsou zohledněny v Centrálním registru podpor malého rozsahu.

4. Žadatel prohlašuje, že podnik (žadatel) v současném a 2 předcházejících účetních obdobích

- nevznikl rozdělením (rozštěpením nebo odštěpením<sup>5</sup>) podniku.  
 vznikl rozdělením níže uvedeného podniku:

Obchodní jméno podniku	Sídlo	IČ

a převzal jeho činnosti, na něž byla dříve poskytnutá podpora *de minimis* použita<sup>6</sup>. Podniku (žadateli) byly přiděleny následující (dříve poskytnuté) podpory:

Datum poskytnutí	Poskytovatel	Částka v Kč

Výše uvedené změny spočívající v rozdělení podniků

- jsou již zohledněny v Centrálním registru podpor malého rozsahu.  
 nejsou zohledněny v Centrálním registru podpor malého rozsahu.

5. Žadatel níže svým podpisem

- potvrzuje, že výše uvedené údaje jsou přesné a pravdivé a jsou poskytovány dobrovolně;

<sup>3</sup> Viz § 62 zákona č. 125/2008 Sb., o přeměnách obchodních společností a družstev, ve znění pozdějších předpisů.

<sup>4</sup> Viz § 61 zákona č. 125/2008 Sb.

<sup>5</sup> Viz § 243 zákona č. 125/2008 Sb.

<sup>6</sup> Pokud by na základě převzatých činností nebylo možné dříve poskytnuté podpory *de minimis* rozdělit, rozdělí se podpora poměrným způsobem na základě účetní hodnoty vlastního kapitálu nových podniků k datu účinku rozdělení (viz čl. 3 odst. 9 nařízení č. 1407/2013, č. 1408/2013 a č. 717/2014).



- se zavazuje k tomu, že v případě změny předmětných údajů v průběhu administrativního procesu poskytnutí podpory *de minimis* bude neprodleně informovat poskytovatele dané podpory o změnách, které u něj nastaly;
- souhlasí se zpracováním svých osobních údajů obsažených v tomto prohlášení ve smyslu zákona č. 110/2019 Sb., o zpracování osobních údajů za účelem evidence podpor malého rozsahu v souladu se zákonem č. 215/2004 Sb., o úpravě některých vztahů v oblasti veřejné podpory a o změně zákona o podpoře výzkumu a vývoje, ve znění p. p. Tento souhlas uděluji správci<sup>7</sup> a zpracovateli<sup>8</sup>, kterým je Středočeský kraj se sídlem Zborovská 11, Praha 5, pro všechny údaje obsažené v tomto prohlášení, a to po celou dobu 10 let ode dne udělení souhlasu. Zároveň si je žadatel vědom svých práv podle zákona č. 110/2019 Sb., o zpracování osobních údajů.

6. Žadatel o poskytnutí dotace z rozpočtu Středočeského kraje čestně prohlašuje, že:

- za poslední tři roky čerpal/nečerpal podporu v režimu *de minimis*<sup>9</sup>

Datum poskytnutí	Poskytovatel	Částka v Kč
Schvalovací proces – předpoklad vyhodnocení 12/2020-03/2021	Program rozvoje venkova – 4 výzva MAS Posázaví	634.670 Kč

a částky

- jsou již zohledněny v Centrálním registru podpor malého rozsahu.
- nejsou zohledněny v Centrálním registru podpor malého rozsahu.
- limit 200 000 EUR za tři roky po sobě jdoucí zdaňovací období nepřesáh
- je si vědom, že pokud se tak stalo, je povinen dotaci nebo její část vrátit

Datum a místo podpisu	19.10.2020
-----------------------	------------

<b>Jméno a podpis osoby oprávněné zastupovat žadatele</b>	 Ing. Jaroslav Hlavnička, starosta	<b>Razítko</b> (pokud je součástí podpisu žadatele)	
---	---	---	---

<sup>7</sup> Správce je koordinační orgán ve smyslu zákona č. 215/2004 Sb., o úpravě některých vztahů v oblasti veřejné podpory a o změně zákona o podpoře výzkumu a vývoje, ve znění p. p.

<sup>8</sup> Zpracovatelem je poskytovatel podpory *de minimis*.

<sup>9</sup> Pokud čerpal, vyplňte částku, v opačném případě tabulku proškrtněte

**Město Benešov**

**Masarykovo nám. 100**

**256 01, Benešov**

**Středočeský kraj**

**Krajský úřad**

**Zborovská 150**

**150 21 Praha 5**

## **Vybavení parkoviště včetně sociálního zázemí - FDI/PAS/043145/2020**

**Název: Zázemí u parkoviště v areálu Sladovka**

### **Seznam příloh k žádosti o dotaci:**

- 1 – Výpis z registru ekonomických subjektů**
- 2 – Položkový rozpočet projektu**
- 3 – Projektová dokumentace**
- 4 – Kopie dokladu o bankovním účtu žadatele**
- 5 – Kopie dokladu o ustanovení statutárního zástupce žadatele do funkce**
- 6 - nerelevantní**
- 7 – Fotodokumentace současného stavu místa, kde se parkoviště včetně zázemí bude budovat**
- 8 – Mapa s vyznačením místa, kde se parkoviště bude modernizovat**
- 9 – Kopie výpisu z katastru nemovitostí k pozemkům**
- 10 - Čestná prohlášení žadatele o podporu v režimu de r**

*V Benešově dne 02.10.2020*

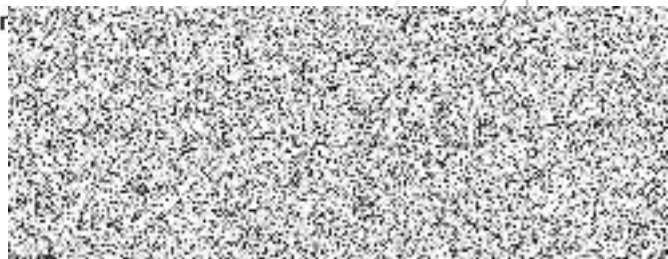

*ing. David Novotný*

*referent dotací – město Benešov*

Úvodní stránka » Vyhledání subjektu » Seznam subjektů » Údaje subjektu

### Údaje z veřejné části Živnostenského rejstříku

Platnost k 01.10.2020 10:00:14

#### Subjekt

Název: **Město Benešov**  
Adresa sídla: **Masarykovo náměstí 100, 256 01, Benešov**  
Identifikační číslo osoby: **00231401**  
Statutární orgán nebo jeho členové:  
Jméno a příjmení: **Ing. Jaroslav Hlavnička (2)**  
Vznik funkce: **22.11.2018**

#### Živnostenská oprávnění

##### Živnostenské oprávnění č. 1:

Předmět podnikání: **Výroba, obchod a služby neuvedené v přílohách 1 až 3 živnostenského zákona**  
Obory činnosti: **Vydavatelské činnosti, polygrafická výroba, knihařské a kopírovací práce  
Zprostředkování obchodu a služeb  
Velkoobchod a maloobchod  
Skladování, balení zboží, manipulace s nákladem a technické činnosti v dopravě  
Nákup, prodej, správa a údržba nemovitostí  
Paradanská a konzultační činnost, zpracování odborných studií a posudků  
Provozování kulturních, kulturně-vzdělávacích a zábavních zařízení, pořádání kulturních produkcí, zábav, výstav, veletrhů, přehlídek, prodejních a obdobných akcí  
Výroba, obchod a služby jinde nezařazené**  
Druh živnosti: **Ohlašovací volná**  
Vznik oprávnění: **08.01.1997**  
Doba platnosti oprávnění: **na dobu neurčitou**

##### Živnostenské oprávnění č. 2:

Předmět podnikání: **Hostinská činnost**  
Druh živnosti: **Ohlašovací řemeslná**  
Vznik oprávnění: **09.06.2015**  
Doba platnosti oprávnění: **na dobu neurčitou**

##### Odpovědný zástupce:

Jméno a příjmení: **Soňa Vanhoecke (1)**

#### Provozovny k předmětu podnikání číslo

##### 1. Výroba, obchod a služby neuvedené v přílohách 1 až 3 živnostenského zákona:

Obor činnosti: *Provozování kulturních, kulturně-vzdělávacích a zábavních zařízení, pořádání kulturních produkcí, zábav, výstav, veletrhů, přehlídek, prodejních a obdobných akcí*

Adresa: **Masarykovo náměstí 100, 256 01, Benešov**  
Identifikační číslo provozovny: **1010354868**  
Zahájení provozování dne: **22.06.2015**

Obor činnosti: *Skladování, balení zboží, manipulace s nákladem a technické činnosti v dopravě*

Název: **Parkoviště**  
Umístění: **část ul. Tyršova parc.č. 3309, k.ú. Benešov**

Adresa: **256 01, Benešov**  
Identifikační číslo provozovny: **1010369792**  
Zahájení provozování dne: **17.06.2015**  
Název: **Parkoviště**  
Umístění: **část Masarykova náměstí, parc.č. 3300/1, k.ú. Benešov**

Adresa: **256 01, Benešov**  
Identifikační číslo provozovny: **1010369768**  
Zahájení provozování dne: **17.06.2015**  
Název: **Parkoviště**  
Umístění: **část ul. F.V. Mareše a Jiráskovy na části pozemků parc. č. 3313/2, parc.č. 3319 a parc.č. 60/2, k.ú. Benešov**

Adresa: **256 01, Benešov**  
Identifikační číslo provozovny: **1010369806**  
Zahájení provozování dne: **17.06.2015**  
Název: **Parkoviště**  
Umístění: **Malé náměstí parc.č.3321, k.ú. Benešov**

Adresa: **256 01, Benešov**  
Identifikační číslo provozovny: **1010369822**  
Zahájení provozování dne: **17.06.2015**  
Název: **Parkoviště**  
Umístění: **ul. Pod Brankou parc.č. 1415/5 a parc.č. 3301/11**

Adresa: **256 01, Benešov**  
Identifikační číslo provozovny: **1010369814**  
Zahájení provozování dne: **17.06.2015**  
Název: **Parkoviště**  
Umístění: **část ul. Vnoučkova a přilehlá parkovací plocha parc.č. 130/4 a parc.č. 3302/1, k.ú. Benešov**

Adresa: **256 01, Benešov**  
Identifikační číslo provozovny: **1010369784**  
Zahájení provozování dne: **17.06.2015**  
Název: **Parkoviště**  
Umístění: **část ul. Nová Pražská a přilehlá parkovací plocha na pozemku parc.č. 3365/1, k.ú. Benešov**

Adresa: **256 01, Benešov**  
Identifikační číslo provozovny: **1010369776**  
Zahájení provozování dne: **17.06.2015**  
Umístění: **Parkoviště Konopiště**  
Adresa:

**256 01, Benešov - Konopiště**

Identifikační číslo provozovny:

**1010828789**

Zahájení provozování dne:

**01.04.2016****2. Hostinská činnost:**

Adresa:

**Masarykovo náměstí 100, 256 01, Benešov**

Identifikační číslo provozovny:

**1010354868**

Zahájení provozování dne:

**22.06.2015****Seznam zúčastněných osob**

Jméno a příjmení:

**Soňa Vanhoecke (1)**

Datum narození:

**04.05.1971**

Občanství:

**Česká republika**

Jméno a příjmení:

**Ing. Jaroslav Hlavnička (2)**

Datum narození:

**23.08.1953**

Úřad příslušný podle §71 odst.2 Živnostenského zákona: Městský úřad Benešov

|

Tento výpis je neprodejný a byl pořízen prostřednictvím Internetu dne 01.10.2020.

## ZASTUPITELSTVO MĚSTA BENEŠOV

### USNESENÍ ZASTUPITELSTVA MĚSTA BENEŠOV

č. 7-1/2018/ZM ze dne 22.11.2018

Zastupitelstvo města Benešov na zasedání dne 22.11.2018 projednalo mimo jiné i „Návrh na volbu starosty města Benešov“ a

**I. v o l í**

Ing. Jaroslava Hlavničku starostou města Benešov

**I I. u k l á d á**

předsedajícímu zabezpečit provedení potřebných úkonů vedoucích k realizaci části I. tohoto usnesení



místostarosta

**SOUHRNNÝ LIST STAVBY**Stavba: **Volnočasový areál Sladovka-sociální zařízení a parkoviště**

Benešov

20.9.2020

Město Benešov, Masarykovo nám. 100, 256 01 Benešov

Ing. Martin Kraus

Náklady z rozpočtů	2 234 031,30
Ostatní náklady ze souhrnného listu	275 128,64
<b>Cena bez DPH</b>	<b>2 509 159,94</b>

<b>Cena s DPH</b>	<b>v</b>	<b>CZK</b>	<b>3 036 083,53</b>
-------------------	----------	------------	---------------------

Projektant

Zpracovatel

Objednavatel

Zhotovitel

## REKAPITULACE OBJEKTŮ STAVBY

Stavba: **Volnočasový areál Sladovka-sociální zařízení a parkoviště**  
Benešov 5.10.2017  
Město Benešov, Masarykovo nám. 100, 256 01 Benešov Ing. Martin Kraus

Kód	Objekt	Cena bez DPH [CZK]	Cena s DPH [CZK]
<b>1) Náklady z rozpočtů</b>		<b>2 234 031,30</b>	<b>2 703 177,87</b>
Stavební část	Volnočasový areál Sladovka-sociální zařízení a parkoviště	2 234 031,30	2 703 177,87
<b>2) Ostatní náklady ze souhrnného listu</b>		<b>275 128,64</b>	<b>332 905,65</b>
Ostatní náklady		0,00	0,00
Přípojka V a K		164 805,34	199 414,46
Elektroinstalace		110 323,30	133 491,19
<b>Celkové náklady za stavbu 1) + 2)</b>		<b>2 509 159,94</b>	<b>3 036 083,52</b>
<b>Uznatelné náklady</b>		<b>2 166 075,71</b>	<b>2 620 951,61</b>
<b>Neuznatelné náklady</b>		<b>343 084,23</b>	<b>415 131,92</b>



## REKAPITULACE ROZPOČTU

**Stavba:** Volnočasový areál Sladovka-sociální zařízení a parkoviště  
 Benešov 20.09.2020  
 Město Benešov, Masarykovo nám.100,256 01 Ben

Kód - Popis	Cena celkem [CZK]
<b>1) Náklady z rozpočtu</b>	<b>2 107 576,70</b>
HSV - Práce a dodávky HSV	1 506 403,20
1 - Zemní práce	79 345,05
2 - Zakládání	56 196,04
3 - Svislé a kompletní konstrukce	1 010 963,21
5 - Komunikace pozemní	269 612,08
6 - Úpravy povrchů, podlahy a osazování výplní	31 385,17
8 - Trubní vedení	0,00
9 - Ostatní konstrukce a práce, bourání	24 273,50
997 - Přesun sutě	20 208,99
998 - Přesun hmot	14 419,16
PSV - PSV	601 173,50
741 - Elektroinstalace	0,00
764 - Konstrukce klempířské	27 071,40
767 - Konstrukce zámečnické	210 500,10
783 - Dokončovací práce - nátěry	25 112,00
888 - Vybavení hřiště	338 490,00
<b>2) Ostatní náklady</b>	<b>126 454,60</b>
Zařízení staveniště	63 227,30
Projektové práce	21 075,77
Územní vlivy	16 860,61
Provozní vlivy	14 753,04
Kompletační činnost	10 537,88
<b>Celkové náklady za stavbu 1) + 2)</b>	<b>2 234 031,30</b>

## ROZPOČET

**Stavba:** Volnočasový areál Sladovka-sociální zařízení a parkoviště  
 Benešov 20.09.2020  
 Město Benešov, Masarykovo nám.100,256 01 Ben

PČ	Typ	Kód	Popis	MJ	Množství	J.cena [CZK]	Cena celkem [CZK]	neuznatel né (%)	343 084,23 Kč
<b>Náklady z rozpočtu</b>							<b>2 107 576,70</b>		
HSV - Práce a dodávky HSV							1 506 403,20		
1 - Zemní práce							79 345,05		
1	K	113107123	Odstranění podkladu pl. do 500 m2 z kameniva	m2	286,000	214,00	61 204,00	22	17 455,91 Kč
2	K	132201101	Hloubení ryh š do 600 mm v hornině tř. 3	m3	8,266	686,00	5 670,48		
3	K	132201109	Příplatek za lepivost k hloubení ryh š do 600	m3	8,266	158,00	1 306,03		
4	K	133201101	Hloubení šachet v hornině tř. 3 objemu do 100	m3	2,801	928,00	2 599,33		
5	K	133201109	Příplatek za lepivost u hloubení šachet v	m3	2,801	142,00	397,74		
6	K	162701104	Vodorovné přemístění do 9000 m	m3	11,067	245,00	2 711,42		
7	K	171201201	Uložení sypaliny na skládky	m3	11,067	17,00	188,14		
8	K	171201211	Poplatek za uložení odpadu ze sypaliny na	t	18,814	280,00	5 267,92		
2 - Zakládání							56 196,04	22	12 363,13 Kč
9	K	274313511	Základové pásy z betonu tř. C 12/15	m3	13,456	2 810,00	37 811,36		
10	K	274351215	Žřízení bednění stěn základových pásů a patek	m2	20,028	285,00	5 707,98		
11	K	275313511	Základové patky z betonu tř. C 12/15	m3	4,048	2 810,00	11 374,88		
12	K	275351216	Odstranění bednění stěn základových patek a	m2	20,028	65,00	1 301,82		
3 - Svislé a kompletní konstrukce							1 010 963,21		
13a	K	31111111	Provozní objekt - obsluha parkoviště - 8,15 x 4,65 m sestavený ze 2 buněk dodávka a montáž včetně vnitřní elektroinstalace a zařizovacích předmětů (WC, umyvadla a pod.)	kpl	1,000	647 265,00	647 265,00		
13b	K	31111111	Provozní objekt - sklad Workout - 3,45 x 4,65 m sestavený ze 1 buňky dodávka a montáž včetně vnitřní elektroinstalace	kpl	1,000	234 893,00	234 893,00	100	234 893,00 Kč
14	K	339921132	Osazování betonových palisád do betonového	m	46,395	517,00	23 986,22		
15	M	592-2	Dodávka palisády 160/160 600	ks	292,368	197,00	57 695,00		
16	M	592-3	Dodávka podlahy - terasa Woodprof	m2	34,000	1 386,00	47 124,00		
5 - Komunikace pozemní							269 612,08		
17	K	564831111	Podklad ze štrákladrtě ŠD II 700 mm	m2	386,000	186,00	71 796,00		
18	K	596211110	Kladení zámkové dlažby komunikací pro pěší tl	m2	380,000	270,00	102 600,00		
19	M	592-55	Dodávka zámkové dlažby 20 x 10 x 6 přírodní	m2	394,000	239,00	94 166,00		
20	K	596811120	Kladení betonové dlažby komunikací pro pěší	m2	1,667	231,00	385,08		
21	M	59681-11	Betonové dlaždice přírodní 300 x 300 x 15	ks	19,000	35,00	665,00		

6 - Úpravy povrchů, podlahy a osazování výplň						31 385,17		
22	K	635111215	Náryp pod podlahy ze šetrkopiskru se zhrubnutím	m3	12,118	1 060,00	12 845,08	
23	K	635111241	Náryp pod podlahy z hrubého kameniva 8-16 se	m3	13,149	1 410,00	18 540,09	
8 - Trubní vedení						0,00		
24	K	824-1	Vodovodní a kanalizační přípojka - cena dle	kpl	1,000		0,00	
9 - Ostatní konstrukce a práce, bourání						24 273,50		
25	K	916331112	Osazení zahradního obrubníku betonového do	m	7,500	137,00	1 027,50	
26	M	59217305	Obrubník zahradní vel. 50 x 5 x 25	ks	15,150	36,00	545,40	
27	K	916991121	Lože pod obrubníky, krajníky nebo obruby z	m3	3,199	2 730,00	8 733,27	
28	K	935111111	Osazení příkopového žlabu do šetrkopiskru tl	m	25,045	385,00	9 642,33	
29	M	93511-55	Dodání betonového žlabku š. 300 mm vel	ks	5,000	865,00	4 325,00	
997 - Přesun sutě						20 208,99		
30	K	99721551	Vodorovná doprava suti ze syпých materiálů	t	26,470	175,00	4 632,25	20
31	K	99721559	Příplatek ZKD 1 km u vodorovné dopravy suti	t	211,760	17,00	3 599,92	
32	K	99721845	Poplatek za uložení odpadu z asfaltových	t	9,071	860,00	7 801,06	
33	K	99721855	Poplatek za uložení odpadu z kameniva na	t	17,399	240,00	4 175,76	
998 - Přesun hmot						14 419,16		
34	K	99825111	Přesun hmot pro pozemní komunikace s krytem	t	162,013	89,00	14 419,16	
PSV - PSV						601 173,50		
741 - Elektroinstalace						0,00		
35	K	741-1	Elektropřípojka, rozvaděč - dle samostatného	kpl	1,000		0,00	20
764 - Konstrukce klempířské						27 071,40		
36	K	764214604	Oplechování horních ploch a atik bez rohů z Pz	m	21,000	683,00	14 343,00	22
37	K	764511602	Žlab podokapní páširuhový z Pz s povrchovou	m	15,000	562,00	8 430,00	
38	K	764511642	Kotlík oválný (trychtyřový) pro podokapní žlaby	kus	2,000	714,00	1 428,00	
39	K	764518622	Svody kruhové včetně objímek, kolien, odskoků	m	4,800	598,00	2 870,40	
767 - Konstrukce zámečnické						210 500,10		
40	K	767131111r	Montáž stěn plechových šroubovaných - atika	m2	10,290	385,00	3 961,65	
41	M	76713-11	Dodávka zinkovaného ocelového profilového	m2	10,290	482,00	4 959,78	
42	K	767191112	Montáž krytiny z tvarovaných plechů	m2	42,750	284,00	12 141,00	
43	M	76739-11	Dodávka zinkovaného ocelového profilového	m2	42,750	482,00	20 605,50	
44	K	76741-10	Montáž ocelového přístřešku	kg	1 443,010	28,00	40 404,28	
45	K	76741-11	Dodávka a výroba nosníků zastřešení ocel U 160	kg	624,000	89,00	55 536,00	
46	K	76741-12	Dodávka a výroba nosníků zastřešení ocel U 160	kg	281,610	89,00	25 063,29	
47	K	76741-13	Dodávka a výroba sloupů pr. 140/140/8 vč.	kg	422,000	89,00	37 558,00	
48	K	76741-14	Dodávka a výroba ztuňujících plechů kotů 200	kg	31,400	89,00	2 794,60	
49	K	76741-15	Dodávka a výroba prvky pro kotvení plech atiky	kg	84,000	89,00	7 476,00	
783 - Dokončovací práce - nátěry						25 112,00		
50	K	783114 R	Grafické zvyraznění fasády bude provedeno	m2	86,000	292,00	25 112,00	
888 - Mobilář						338 490,00		
51	K	88-1	Dodávka a osazení lavíček Park vel. 1,76 x	ks	12,000	9 850,00	118 200,00	
52	K	88-2	Dodávka s osazení odpadkových košů	ks	8,000	6 370,00	50 960,00	
53	K	88-3	Dodávka a osazení stojanů na kola 4ks	ks	4,000	5 685,00	22 740,00	
54	K	88-4	Dodávka a osazení parkových stolů	ks	6,000	9 425,00	56 550,00	
55	K	88-5	Zastřešení lavíček dřevěna kce - odpovídadlo	kpl	4,000	22 510,00	90 040,00	

20 4 041,80 Kč

20 22 064,66 Kč

22 5 955,71 Kč

22 46 310,02 Kč

## REKAPITULACE ČLENĚNÍ SOUPISU PRACÍ

## 01 - vodovodní a kanalizační přípojka

20.09.2020

Město Benešov, Masarykovo náměstí 100, Benešov

Kód dílu - Popis

Cena celkem [CZK]

## Náklady soupisu celkem

164 805,34

## HSV - Práce a dodávky HSV

153 355,34

1 - Zemní práce

63 336,14

4 - Vodorovné konstrukce

1 566,12

5 - Komunikace pozemní

11 145,00

8 - Trubní vedení

64 817,00

997 - Přesun sutě

8 909,40

998 - Přesun hmot

3 581,68

## VRN - Vedlejší rozpočtové náklady

11 450,00

VRN1 - Průzkumné, geodetické a projektové práce

4 400,00

VRN4 - Inženýrská činnost

7 050,00

## SOUPIS PRACÍ

## 01 - vodovodní a kanalizační přípojka

Město Benešov, Masarykovo náměstí 100, Benešov

PČ	Typ	Kód	Popis	MJ	Množství	J.cena [CZK]	Cena celkem [CZK]	Cena vá
<b>Náklady soupisu celkem</b>							<b>164 805,34</b>	
D		HSV	Práce a dodávky HSV				153 355,34	
D		1	Zemní práce				63 336,14	
1	K	113107146	Odstanění podkladu pl do 50 m2 živých tl. do 300 mm	m2	8,000	569,00	4 552,00	CS URS
2	K	131201101	Hloubení jam nezapažených v hornině tř. 3 objemu do 100 m3	m3	6,000	386,00	2 316,00	CS URS
3	K	131701109	Příplatek za leplivost u hloubení jam nezapažených v hornině tř. 3	m3	1,800	68,00	122,40	CS URS
4	K	132201101	Hloubení rýh š do 600 mm v hornině tř. 3 objemu do 100 m3	m3	27,120	686,00	18 604,32	CS URS
5	K	132201109	Příplatek za leplivost k hloubení rýh š do 600 mm v hornině tř. 3	m3	8,136	178,00	1 448,21	CS URS
6	K	161101101	Svislé přemístění výkopku z horniny tř. 1 až 4 hl výkopu do 2,5 m	m3	33,120	145,00	4 802,40	CS URS
7	K	162201102	Vodorovné přemístění do 50 m výkopku/sypaniny z horniny tř. 1 až 4	m3	54,884	64,00	3 512,58	CS URS
8	K	162701105	Vodorovné přemístění do 10000 m výkopku/sypaniny z horniny tř. 1 až 4	m3	11,356	275,00	3 122,90	CS URS
9	K	167101101	Nakládání výkopku z hornin tř. 1 až 4 do 100 m3	m3	33,120	162,00	5 365,44	CS URS
10	K	171201201	Uložení sypaniny na skládky	m3	11,356	36,00	408,82	CS URS
11	K	171201211	Poplatek za uložení odpadu ze sypaniny na skládce (skládkovné)	t	23,325	280,00	6 531,00	CS URS
12	K	174101101	Zásyp jam, šachet rýh nebo kolem objektů sypaninou se ztuhnutím	m3	21,764	215,00	4 679,26	CS URS
13	K	175151101	Obsypání potrubí strojně sypaninou bez prohození, uložena do 3 m	m3	7,800	245,00	1 911,00	CS URS
14	M	583373310	Štěrka frakce 0-22	t	16,021	372,00	5 959,81	URS
D		4	Vodorovné konstrukce				1 566,12	

15	K	451573111	Lože pod potrubí otevřený výkop ze štěrkopisku	m3	1,860	842,00	1 566,12	CS ÚRS
								11 145,00
D	5	<b>Komunikace pozemní</b>						
16	K	565175111	Asfaltový beton vrstva podkladní ACP 16 (obalované kamenivo OKS) tl. 100 mm š do 3 m	m2	6,000	562,00	3 372,00	CS ÚRS
17	K	566901161	Vyspravení podkladu po překopecích plochy do 15 m2 obalovaným kamenivem ACP (OK) tl. 100 mm	m2	9,000	429,00	3 861,00	CS ÚRS
18	K	578143133	Litý asfalt MA 11 (LAS) tl. 40 mm š do 3 m z modifikovaného asfaltu	m2	6,000	652,00	3 912,00	CS ÚRS
								64 817,00
D	8	<b>Trubní vedení</b>						
19	K	899R00001	Propojení kanalizace DN 200 do stávající šachty	soubor	1,000	8 600,00	8 600,00	
20	K	899R00002	Propojení vodovodu DN 32 na stávající přípojku DN 32	soubor	1,000	7 200,00	7 200,00	
21	K	721173402	Potrubí kanalizační plastové svodné systém KG DN 125	m	20,000	372,00	7 440,00	CS ÚRS
								20.000
22	K	721173404	Potrubí kanalizační plastové svodné systém KG DN 200	m	6,000	645,00	3 870,00	CS ÚRS
								CS ÚRS
23	K	871161211	Montáž potrubí z PE100 SDR 11 otevřený výkop svařovaných elektrotvarovkou D 32 x 3,0 mm	m	5,000	89,00	445,00	CS ÚRS
								CS ÚRS
24	M	286131100	potrubí vodovodní PE100 PN16 SDR11 6 m, 100 m, 32 x 3,0 mm	m	28,000	47,00	1 316,00	CS ÚRS
25	K	893811152	Osazení vodoměrné šachty kruhové z PP samonosné pro běžné zatížení průměru do 1,0 m hloubky do 1,5 m	kus	1,000	890,00	890,00	CS ÚRS
26	K	894812003	Revizní a čističí šachta z PP šachtové dno DN 400/125 pravý a levý přítok	kus	1,000	12 152,00	12 152,00	CS ÚRS
27	K	894812032	Revizní a čističí šachta z PP DN 400 šachtová roura korugovaná bez hrdla světlé hloubky 1500 mm	kus	1,000	1 150,00	1 150,00	CS ÚRS
28	K	894812041	Příplatek k rourám revizní a čističí šachty z PP DN 400 za užití šachtové roury	kus	1,000	115,00	115,00	CS ÚRS
29	K	894812062	Revizní a čističí šachta z PP DN 400 poklop litinový s betonovým rámem pro zatížení 12,5 t	kus	1,000	12 470,00	12 470,00	CS ÚRS
30	K	894812316	Revizní a čističí šachta z PP typ DN 600/200 šachtové dno průtočné 30°, 60°, 90°	kus	1,000	3 542,00	3 542,00	CS ÚRS
31	K	894812332	Revizní a čističí šachta z PP DN 600 šachtová roura korugovaná světlé hloubky 2000 mm	kus	1,000	1 865,00	1 865,00	CS ÚRS
32	K	894812339	Příplatek k rourám revizní a čističí šachty z PP DN 600 za užití šachtové roury	kus	1,000	92,00	92,00	CS ÚRS
33	K	894812376	Revizní a čističí šachta z PP DN 600 poklop litinový do 40 t s betonovým prstencem	kus	1,000	3 420,00	3 420,00	CS ÚRS
34	K	899721111	Signalizační vodič DN do 150 mm na potrubí PVC	m	5,000	36,00	180,00	CS ÚRS
								CS ÚRS
35	K	899722113	Krytí potrubí z plastů výstražnou fólií z PVC 34cm	m	5,000	14,00	70,00	CS ÚRS
								CS ÚRS
D	997	<b>Přesun sutě</b>						
36	K	997013501	Odvoz sutí a vybouraných hmot na skládku nebo meziskládku do 1 km se složením	t	6,200	245,00	1 519,00	CS ÚRS
37	K	997013509	Příplatek k odvozu sutí a vybouraných hmot na skládku ZKD 1 km přes 1 km	t	62,000	17,00	1 054,00	CS ÚRS
38	K	997221611	Nakládání sutí na dopravní prostředky pro vodorovnou dopravu	t	6,200	162,00	1 004,40	CS ÚRS
39	K	997221845	Poplatek za uložení odpadu z asfaltových povrchů na skládce (skládkovně)	t	6,200	860,00	5 332,00	CS ÚRS
								CS ÚRS
D	998	<b>Přesun hmot</b>						
40	K	998225111	Přesun hmot pro pozemní komunikace s krytem z kamene, monolitickým betonovým nebo živinovým	t	4,906	89,00	436,63	CS ÚRS
41	K	998276101	Přesun hmot pro trubní vedení z trub z plastických hmot otevřený výkop	t	1,446	1 245,00	1 800,27	CS ÚRS
42	K	998276124	Příplatek k přesunu hmot pro trubní vedení z trub z plastických hmot za zvětšený přesun do 500 m	t	1,446	930,00	1 344,78	CS ÚRS
								CS ÚRS
D	VRN	<b>Vedlejší rozpočtové náklady</b>						
D	VRN1	<b>Průzkumné, geodetické a projektové práce</b>						
43	K	013254000	Dokumentace skutečného provedení stavby, podklady pro kolaudaci	soubor	1,000	4 400,00	4 400,00	CS ÚRS
								CS ÚRS
D	VRN4	<b>Inženýrská činnost</b>						
44	K	043114000	Zkoušky tlakové, proplach a desinfekce vodovodu	soubor	1,000	3 200,00	3 200,00	CS ÚRS
45	K	043114001	Zkoušky těsnosti kanalizace	soubor	1,000	3 850,00	3 850,00	
								CS ÚRS
								Inženýrská činnost zkoušky a ostatní měření zkoušky těsnosti kanalizace

Volnočasový areál Sladovka-sociální zařízení a parkoviště  
soubor: Elektroinstalace

**Celkem soubor**

**110 323 Kč**

**Soupis položek**

p.č.	č.položky	popis položky	mj.	množství	cena/mj.	cena celkem
<b>Dodávky zařízení</b>						
1	000722641	úprava piliře u UMT - rozšíření	ks	1,00	11250,00	11 250 Kč
2	000000000	Rozvodnice R ozn.R	ks	1,00	20154,00	20 154 Kč
<b>součet</b>						<b>31 404 Kč</b>
<b>Materiál elektromontážní</b>						
3	000101105	kabel CYKY 3x1,5	m	12,00	17,00	204 Kč
4	000101106	kabel CYKY 3x2,5	m	20,00	26,00	520 Kč
5	000101308	kabel CYKY 5x6	m	2,00	98,00	196 Kč
6	000101209	kabel CYKY 4x10	m	46,00	131,00	6 026 Kč
7	000171108	vodič CY 6 /H07V-U/	m	12,00	19,00	228 Kč
8	000191408	smršťovací trubice 3/6-25(3x6)	ks	3,00	21,00	63 Kč
9	000190108	kabelové oko Cu lisovací 6x6 KU	ks	9,00	9,00	81 Kč
10	000000125	smršťovací trubice 30/8	m	0,20	145,00	29 Kč
11	000192309	koncovka 1kV plast 6-25(4x10)	ks	2,00	211,00	422 Kč
12	000190109	kabelové oko Cu lisovací 10x6 KU	ks	8,00	9,00	72 Kč
13	000295001	vedení FeZn 30/4 (0,96kg/m)	m	58,00	41,00	2 378 Kč
14	000295011	vedení FeZn pr.10mm(0,63kg/m)	m	10,00	26,00	260 Kč
15	000295011	vedení FeZn pr.10mm(0,63kg/m)	m	15,00	26,00	390 Kč
16	000199096	ekvipotenciální svorkovnice EPS s krytem	ks	1,00	209,00	209 Kč
17	000313123	krabice lištová oblá svorkovací s víčk 81x81x24	ks	2,00	68,00	136 Kč
18	000313121	krabice lištová oblá přístroj 81x81x16	ks	1,00	14,00	14 Kč
19	000333021	lišta vkladací 18x13	m	10,00	12,00	120 Kč
20	000333041	lišta vkladací 40x15	m	6,00	42,00	252 Kč
21	000000201	válcovaný profil ocel tř.11	kg	4,00	23,00	92 Kč
22	000432216	odpojovač pojistkový PV14-3 Ie 63 A, Ue AC 690V	ks	1,00	746,00	746 Kč
23	000432232	pojistková patrona válcová PV14(40A)gG	ks	3,00	39,00	117 Kč
24	612843169	minirozvodnice, 4 moduly	ks	1,00	211,00	211 Kč
25	000420006	zásuvka 16A/250Vstř bezšroub clonky	ks	1,00	105,00	105 Kč
26	000420091	rámeček pro 1 přístroj	ks	1,00	19,00	19 Kč
27	000295413	svorka připojovací SP 1šroub FeZn	ks	1,00	14,00	14 Kč
28	000902005	souprava pro exotermické svařování zemničů	ks	7,00	215,00	1 505 Kč
<b>součet</b>						<b>14 409 Kč</b>
<b>Materiál zemní+stavební</b>						
29	000046133	beton B10	m3	4,32	2650,00	11 448 Kč
30	000046383	výstražná fólie šířka 0,34m	m	42,00	17,00	714 Kč
31	000046514	roura korugovaná 09090 pr.90/75mm	m	42,00	48,00	2 016 Kč
32	000046524	/roura korugovaná 09090/ spojka 02090	ks	7,00	89,00	623 Kč
<b>součet</b>						<b>14 801 Kč</b>
<b>Elektromontáže</b>						
33	210810008	kabel(-CYKY) volně uložený do 3x6/4x4/7x2,5	m	12,00	19,00	228 Kč
34	210810008	kabel(-CYKY) volně uložený do 3x6/4x4/7x2,5	m	20,00	21,00	420 Kč
35	210810012	kabel(-CYKY) volně uložený do 5x6/7x4/12x1,5	m	2,00	23,00	46 Kč
36	210810013	kabel(-CYKY) volně uložený do 5x10/12x4/19x2,5/24x1,5	m	46,00	23,00	1 058 Kč
37	210800831	vodič Cu(-CY,CYA) volně uložený do 1x35	m	12,00	25,00	300 Kč
38	210100001	ukončení v rozvaděči vč.zapojení vodiče do 2,5mm2	ks	9,00	45,00	405 Kč
39	210100002	ukončení v rozvaděči vč.zapojení vodiče do 6mm2	ks	12,00	45,00	540 Kč
40	210100003	ukončení v rozvaděči vč.zapojení vodiče do 16mm2	ks	8,00	52,00	416 Kč
41	210100251	ukončení kabelu smršťovací trubici do 4x10	ks	3,00	115,00	345 Kč
42	210100259	ukončení kabelu smršťovací trubici do 5x10	ks	2,00	195,00	390 Kč
43	210100641	koncovka 1kV staniční plast do 4x35	ks	2,00	685,00	1 370 Kč
44	210220021	uzemňov.vedení v zemi úplná mtž FeZn do 120mm2	m	58,00	26,00	1 508 Kč
45	210220022	uzemňov.vedení v zemi úplná mtž FeZn pr.8-10mm	m	10,00	42,00	420 Kč
46	210220002	uzemňov.vedení na povrchu úplná mtž FeZn pr.10mm	m	15,00	69,00	1 035 Kč
47	210192562	ochranná svorkovnice(nulový můstek)vč.zapoj.do 63A	ks	1,00	145,00	145 Kč
48	210010332	krabice lištová vč.svorkovn. a zapojení	ks	2,00	115,00	230 Kč
49	210010331	krabice lištová bez zapojení	ks	1,00	69,00	69 Kč
50	210010111	minilišta vkladací pevně uložená do š.20mm	m	10,00	42,00	420 Kč

51	210010105	lišta vkladací úplná pevně uložená do š.40mm	m	6,00	68,00	408 Kč
52	210020651	nosná konstrukce přístroje do 5kg vč.zhotovení	ks	2,00	119,00	238 Kč
53	210120015	odpojovač pro pojistku válcovou 3pól vč.zapojení	ks	1,00	97,00	97 Kč
54	210120102	patrona válcové pojistky	ks	3,00	19,00	57 Kč
55	210190001	rozvodnice do hmotnosti 20kg	ks	2,00	192,00	384 Kč
56	210191546	koncovkový díl pilíře	ks	1,00	845,00	845 Kč
57	210220301	svorka hromosvodová do 2 šroubů	ks	1,00	89,00	89 Kč
58	210992235	svařování zemničů	ks	7,00	114,00	798 Kč
<b>součet</b>						<b>12 261 Kč</b>

#### Zemní práce

59	460200283	výkop kabel.rýhy šířka 50/hloubka 100cm tz.3/ko1.0	m	42,00	264,00	11 088 Kč
60	460030072	bourání živičných povrchů 6-10cm	m2	14,00	192,00	2 688 Kč
62	460080102	bourání betonu tl.5cm	m2	21,00	175,00	3 675 Kč
63	460490012	výstražná fólie šířka nad 30cm	m	42,00	6,00	252 Kč
64	460510031	kabelový prostup z ohebné roury plast pr.110mm	m	42,00	24,00	1 008 Kč
65	460560283	zához kabelové rýhy šířka 50/hloubka 100cm tz.3	m	42,00	95,00	3 990 Kč
66	460600001	odvoz zeminy do 10km vč.poplatku za skládku	m3	7,76	455,00	3 531 Kč
67	460650017	podklad chrániček	m3	1,10	745,00	820 Kč
69	460650042	obalovaná dř ABJII tl.10cm vč.materiálu	m2	8,00	742,00	5 936 Kč
76	460650021	betonová vozovka vrstva 5cm vč.materiálu	m2	6,00	295,00	1 770 Kč
78	460050603	výkop jámy ruční třída zeminy 3/ko1.0	m3	0,50	942,00	471 Kč
79	460030081	řezání spáry v asfaltu do 10cm	m	12,00	185,00	2 220 Kč
<b>součet</b>						<b>37 448 Kč</b>

### popis rozvaděče: Rozvodnice R

#### Soupis položek

p.č.	č.položky	popis položky	mj.	množství	cena/mj.	cena celkem
<b>Rozpis rozvaděče R</b>						
1	612845361	skříň plast do 63A 2x13modulů, IP30 nástěn	ks	1,00	964,00	964 Kč
2	615510181	vypínač páčkový 3pól 400V/40A na lištu	ks	1,00	612,00	612 Kč
3	612233502	3f.elektroměr přímý do 63A, 1tarif	ks	1,00	7865,00	7 865 Kč
4	615660909	svodič 3pól 75kA/Up1,5kV/typ1 TNC	ks	1,00	8215,00	8 215 Kč
5	614123764	odp poj PV10-3 Ie 32 A, Ue 690V	ks	3,00	382,00	1 146 Kč
6	614062452	pojistková patrona válcová PV10 25A gG	ks	6,00	38,00	228 Kč
7	614062469	pojistková patrona válcová PV10 32A gG	ks	3,00	42,00	126 Kč
8	614613692	jistič 1pól/ch.B/10kA/ 6A	ks	2,00	211,00	422 Kč
9	614613708	jistič 1pól/ch.B/10kA/ 10A	ks	3,00	174,00	522 Kč
10	616664159	Krycí lišta šedá, 219mm dl.	ks	1,00	54,00	54 Kč
<b>součet</b>						<b>20 154 Kč</b>

Datum:

4

Číslo smlouvy 105643

**Česká národní banka**, Na Příkopě 28, 115 03 Praha 1, IČ 48136450  
zastoupená **panem Ing. Janem Liškou, LL.M.**, ředitelem pobočky Praha  
a **panem Ing. et Ing. Pavlem Obručou**, vedoucím odboru 302 pobočky Praha  
(dále jen "ČNB")

NB 7613  
27-02-2013  
11

a

**Město Benešov**

Masarykovo náměstí 100, PSČ 256 01 Benešov IČ 00231401  
zastoupené **panem Ing. Jaroslavem Hlavničkou**, starostou města Benešov  
(dále jen "klient")

uzavírají podle § 708 a násl. ustanovení zákona č. 513/1991 Sb., obchodní zákoník, ve znění pozdějších předpisů, a zákona č. 218/2000 Sb., o rozpočtových pravidlech a o změně některých souvisejících zákonů (rozpočtová pravidla), ve znění pozdějších předpisů, tuto

**smlouvu o běžném účtu**



- 2. Nedílnou součástí této smlouvy jsou podmínky České národní banky při vedení účtů právníkům osobám a provádění platebního styku, Podmínky České národní banky pro používání služby ABO-K internetové bankovníctví a Část I Ceníku peněžních a obchodních služeb České národní banky (dále jen „Ceník“). Klient současně s podpisem této smlouvy potvrzuje, že se seznámil se zněním uvedených podmínek a Ceníku a souhlasí s nimi.
- 3. ČNB poskytuje klientovi platební služby v rozsahu uvedeném v ustanovení § 33 odst. 8 rozpočtových pravidel.
- 4. ČNB účtuje klientovi ceny za poskytované služby podle Ceníku. Tyto ceny jsou odepisovány z tohoto účtu.
- 5. ČNB informuje klienta o platebních transakcích výpisy z účtů v intervalu denně, pokud došlo k pohybu na účtu.
- 6. Tato smlouva se uzavírá na dobu neurčitou.
- 7. Tato smlouva se vyhotovuje ve dvou stejnopisech, z nichž jeden obdrží klient a druhý ČNB.
- 8. Tato smlouva nabývá platnosti a účinnosti dnem podpisu oběma smluvními stranami.

V Praze dne 1. 03. 2013

V Praze dne 27. 2. 2013

Ing. Jan Liška, LL.M. Ing. et Ing. Pavel Obruča

za ČNB



Ing. Jaroslav Hlavnička

za klienta

3

±0,000 = 339,98 m n. m. (úroveň atletického oválu)

VÝŠKOVÉ ÚDAJE JSOU V Bpv

<b>NÁZEV</b> <b>Sportovní areál Sladovka v Benešově u Prahy - SO.05</b>			
<b>INVESTOR</b> Město Benešov Masarykovo náměstí 100, 256 01 Benešov	<b>MĚSTO STAVBY</b> Hráského, 25601 p.č.3253/15, KÚ Benešov u Prahy	<b>STUPEŇ DSP</b> DATUM	<b>říjen 2019</b>
<b>GENERÁLNÍ PROJEKTANT / NOSITEL ZAKÁZKY</b> Ing. arch. Martin Kraus Kolnovská 165, 390 01, Tábor kraus@ateliervas.cz	<b>AUTOR</b> Ing. arch. Martin Kraus Ing. Petr Linhart	<b>Č. ZAKÁZKY</b> <b>1.252-5</b>	 <b>www.ateliervas.cz</b>
<b>PROJESE / ČÁST PD</b> <b>D.1.1 SO05-4</b>		<b>RAZÍTKO A PODPIS</b>	
<b>ZODPOVĚDNÝ PROJEKTANT</b> Ing. arch. Martin Kraus Kolnovská 165, 390 01, Tábor kraus@ateliervas.cz			
<b>KRESLIL</b> Ing. Petr Linhart			
<b>KONTROLOVAL</b> Ing. arch. Martin Kraus			
<b>STAVEBNÍ OBJEKT / NÁZEV VÝKRESU</b> <b>Technická zpráva</b>	<b>MĚŘÍTKO</b>	<b>Č. VÝKRESU</b> <b>1</b>	<b>Č. PÁRE</b>

TENTO VÝKRES JE DLE AUTORSKÉHO ZÁKONÁ MAJETKEM ZPRACOVATELE DOKUMENTACE. JEHO KOPIÍOVÁNÍ A ROZŠÍŘOVÁNÍ JE MOŽNÉ POUZE SE SOUHLASEM AUTORA PROJEKTU.