



MĚSTO LITOMĚŘICE
Odbor životního prostředí

Město Litoměřice

DODATEK Č. 1

KE SMLouvĚ O DíLO

na realizaci veřejné zakázky malého rozsahu
„Litoměřice, Na Vinici (bývalá kasárna) - vodovodní řad“

Město Litoměřice

se sídlem: Mírové náměstí 15/7, 412 01 Litoměřice

IČO: 00263958

DIČ: CZ00263958

zastoupené: Mgr. Václavem Červínem, místostarostou města

(dále jen „Objednatel“)

na straně jedné a

SMOLA STAVBY s.r.o.

se sídlem: Dukelská 2050/3, 412 01 Litoměřice

IČO: 28731492

DIČ: CZ28731492

jednající: Jan Smola, jednatel

zapsaný v obchodním rejstříku Krajského soudu v Ústí nad Labem odd. C vložka 29252

Bankovní spojení:



(dále jen „Zhotovitel“)

na straně druhé

(společně dále jen „Smluvní strany“ nebo každý jednotlivě „Smluvní strana“)

1. ÚVODNÍ USTANOVENÍ

- 1.1. Smluvní strany uzavřely dne 14. 12. 2020 Smlouvu o dílo na realizaci veřejné zakázky malého rozsahu „Litoměřice, Na Vinici (bývalá kasárna) - vodovodní řad“ (dále jen „Smlouva“).

2. ZMĚNA SMLOUVY

- 2.1. Smluvní strany se dohodly na změně ceny Díla na základě Objednatel a Zhotovitelem odsouhlaseného soupisu víceprací a méněprací, který je přílohou tohoto dodatku. Článek č. 5 Cena díla a platby, odst. 5.1 se mění takto:

Cena Díla je stanovena na základě Výkazu výměr (příloha č. 1) a činí

cena dle Smlouvy bez DPH:	3.303.212,46 Kč
méněpráce	- 45.846,- Kč
<u>vícepráce</u>	<u>275.390,60 Kč</u>
cena celkem bez DPH	3.532.757,06 Kč
DPH ve výši 21 %	741.878,98 Kč
cena celkem včetně DPH	4.274.636,04 Kč

3. ZÁVĚREČNÁ USTANOVENÍ

- 3.1. Ostatní ustanovení Smlouvy zůstávají beze změn.
- 3.2. Nedílnou součástí tohoto dodatku jsou tyto přílohy:
- příloha č. 1 – VV
- 3.3. Tento dodatek nabývá platnosti dnem jeho podpisu oběma Smluvními stranami a účinnosti dnem uveřejnění v tzv. Registru smluv, tzn. v informačním systému veřejné správy dle zákona č. 340/2015 Sb., o zvláštních podmínkách účinnosti některých smluv, uveřejňování těchto smluv a o registru smluv (zákon o registru smluv), ve znění pozdějších předpisů.
- 3.4. Dodatek je vyhotoven ve třech stejnopisech s platností originálu, přičemž Objednatel obdrží dvě vyhotovení a jedno vyhotovení obdrží Zhotovitel.

Objednatel

Zhotovitel

V Litoměřicích dne **20. 05. 2021**

V Litoměřicích dne **20. 05. 2021**

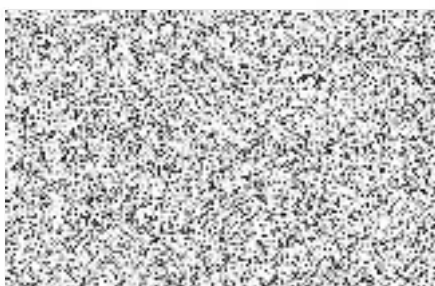

Mgr. Václav Červín
místostarosta

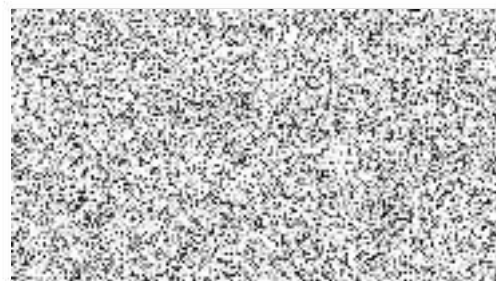

Jan Smola
jednatel společnosti

Příloha č. 1

VÝKAZ VÝMĚR

Soupis neprovedených prací :

Litoměřice, Na Vinici - vodovodní řad.

	M.j.	Množství	Jednotka	Náklady celkem (Kč)
Trubní vedení				-45 846,00
Osazení vodoměrné šachty hranaté z PP samonosné	ks	-2,00	4 217,00	-8 434,00
Šachta vodoměrná kruhová samonosná 1,2/1,6m	ks	-2,00	10 874,00	-21 748,00
Osazení poklopů litinových	ks	-2,00	1 245,00	-2 490,00
Poklop litinový šachtový DN600 pro tř.zatížení DN400	ks	-2,00	6 587,00	-13 174,00

Práce neprovedené celkem bez DPH

-45 846,00 Kč

Soupis provedených víceprací :

Litoměřice, Na Vinici - vodovodní řad.

	M.j.	Množství	Jednotka	Náklady celkem
zemní práce				99 732,60
hloubení jam v soudr.hornináchn tř.I skupiny 3 ručně(sondy,šachty	m3	62,50	657,00	41 062,50
nakládání výkopku z hornin tř.I skupiny 1-3	m3	62,50	87,00	5 437,50
zásyp jam,šachet, rýh sypaninou se zhutněním	m3	62,50	157,00	9 812,50
štěrkodrt' fr.0/22	t	22,40	245,00	5 488,00
kamenivo těžené drobné fr.0/32	t	90,10	421,00	37 932,10
komunikace pozemní				52 626,00
zahradní obrubník CSB dodávka	m	60,00	98,00	5 880,00
zahradní obrubník CSB pokládka do betonu B15	m	60,00	154,00	9 240,00
pokládka dlažby žula do bet.lože vč.doplnění	m2	38,00	987,00	37 506,00
trubní vedení				7 256,00
montáž elektrotvarovek na vodov.potr.DN110 - křížení stáv.sití	ks	12,00	154,00	1 848,00
elektrospojka SDR 11 PE 100 PN 16 D110mm	ks	12,00	287,00	3 444,00
montáž elektro navrtávacích Tkusů na vodov.potr.d 90/63	ks	2,00	187,00	374,00
tvarovka T-kus navrtávací bez vrtáku D 90-63mm	ks	2,00	795,00	1 590,00
ostatní konstrukce a páce, bourání				60 372,00
bourání betonů a zdiva-stárý topný kanál v souběhu od křižovatky	hod	39,00	1 548,00	60 372,00
k bráně bývalého autoparku				
přesun sutě				55 404,00
odvoz sutí a vybouraných hmot na skládku do 1km se složením	t	112,50	189,00	21 262,50
příplatek k odvozu sutí a vybouraných hmot na skládku do 9km	t	1 012,50	14,00	14 175,00
poplatek za uložení na skládce - skládkovné betonový odpad	t	36,00	289,00	10 404,00
poplatek za uložení na skládce - skládkovné zemina kamení	t	76,50	125,00	9 562,50

Provedené vícepráce celkem bez DPH

275 390,60 Kč