





Smlouva o zřízení služebnosti č. SML 2021/138

Smluvní strany:

městská část Praha 12

zastoupena: Mgr. Janem Adamcem, starostou
se sídlem: Písková 830/25, 143 00 Praha 4 – Modřany
IČO: 00231151
DIČ: CZ00231151
bankovní spojení: 
číslo účtu: 
ID datové schránky: ktcbbxd
(dále jen „**povinný**“)

a

Dial Telecom, a.s.

se sídlem: Praha 8 - Karlín, Křižíkova 36a/237, PSČ 18600
zastoupená: Mgr. Zdeňkem Sivkem – předsedou představenstva
IČO: 28175492
DIČ: CZ28175492
zapsaná v obchodním rejstříku vedeném Městským soudem v Praze, odd. B vložka 12529
(dále jen „**oprávněný**“)

(oprávněný a povinný dále společně také „**smluvní strany**“ nebo jednotlivě „**smluvní strana**“)

uzavřely níže uvedeného dne, měsíce a roku ve smyslu ustanovení § 104 zákona č. 127/2005 Sb., o elektronických komunikacích a o změně některých souvisejících zákonů ve znění pozdějších předpisů (dále jen „ZEK“) tuto

smlouvu o zřízení služebnosti

(dále jen „**Smlouva**“)

Čl. I

Úvodní ustanovení

- 1.1 Povinný prohlašuje, že pozemky **parc. č. 4079/1**, ostatní plocha, ostatní komunikace, **parc. č. 4075**, zastavěná plocha a nádvoří, společný dvůr, **parc. č. 4071**, ostatní plocha, ostatní komunikace a **parc. č. 4072**, ostatní plocha, ostatní komunikace, **vše v k. ú. Modřany**, vše zapsáno na LV č. 2336 pro obec Praha u Katastrálního úřadu pro hlavní město Prahu, Katastrální pracoviště Praha (dále jen „dotčené pozemky“), jsou ve vlastnictví hlavního města Prahy se svěřenou správou povinnému. Povinný dále prohlašuje, že je ve smyslu ustanovení zákona č. 131/2000 Sb., o hlavním městě Praze, ve znění pozdějších předpisů a obecně závazné vyhlášky č. 55/2000 Sb. hl. m. Prahy, kterou se vydává Statut hl. m. Prahy, ve znění pozdějších předpisů, oprávněn nakládat s dotčenými pozemky jako vlastník.
- 1.2 Oprávněný je oprávněn podle příslušných ustanovení ZEK zřizovat a provozovat nadzemní a podzemní vedení komunikační sítě. Oprávněný vybudoval na části

dotčených pozemků podzemní vedení veřejné komunikační sítě, která je stavbou s označením „**Rozšíření sítě Dial Telecom Mezi Vodami, Potahová, K Jezu, Modřanská-Praha 12**“ (dále jen „stavba“).

- 1.3 Inženýrská síť jako liniová stavba není ve smyslu § 509 zákona č. 89/2012 Sb., občanský zákoník, ve znění pozdějších předpisů, součástí dotčených pozemků.

Čl. II **Účel Smlouvy**

- 2.1 Účelem této Smlouvy je dohoda smluvních stran na podmínkách umístění a provozu Stavby na dotčených pozemcích v souladu s ustanovením § 104 ZEK a v rozsahu sjednaném v této Smlouvě.

Čl. III **Předmět Smlouvy**

- 3.1 Povinný zřizuje ve prospěch oprávněného na základě geometrického plánu č. 4442-434/2020, který byl ověřen Katastrálním úřadem pro hlavní město Prahu dne 12.10.2020 a tvoří Přílohu č. 1 této Smlouvy, jako její nedílnou součást (dále jen „Geometrický plán“), služebnost dle ustanovení § 104 ZEK spočívající ve:

3.1.1 strpění zřízení, umístění, provozování, údržby, opravy, modernizace a rozvoje Stavby včetně veškerých obslužných zařízení nutných k provozu Stavby (dále jen „Zařízení“) na části dotčených pozemků, a to v rozsahu specifikovaném Geometrickým plánem;

3.1.2 strpění vstupu a vjezdu motorovými vozidly oprávněného, jeho zaměstnanců, osob jím pověřených nebo jeho dodavatelů na dotčené pozemky za účelem běžného provozu, kontroly, provádění údržby, oprav, modernizace a rozvoje Stavby včetně Zařízení;

3.1.3 zdržení se činností bránících běžnému provozu Stavby včetně Zařízení nebo činností, které by vedly nebo mohly vést k poškození Stavby včetně Zařízení.

(dále jen „**služebnost**“).

- 3.2 Oprávněný právo odpovídající služebnosti sítě přijímá a povinný je povinen toto právo strpět.
- 3.3 Oprávněný se zavazuje poskytnout povinnému úplatu za zřízení věcného břemene ve výši a za podmínek stanovených touto Smlouvou.

Čl. IV **Úplata a platební podmínky**

- 4.1 Celková úplata za zřízení služebnosti, je stanovena na základě znaleckého posudku vypracovaného znaleckou kanceláří APELEN Valuation a.s. ze dne 1.3.2021, a to ve výši 103.750 Kč bez DPH, + 21% DPH činí 21.787,50 Kč, celková cena tedy činí **125.537,50 Kč** (slovy „jedno sto dvacet pět tisíc pět set třicet sedm korun českých padesát haléřů“) (dále jen „Úplata“).

- 4.2 Úplata včetně DPH bude povinným vyfakturována nejdříve v den podání návrhu na vklad práva odpovídajícímu věcnému břeměni do katastru nemovitostí, a to na základě faktury – daňového dokladu, kterou povinný pošle oprávněnému. Povinný je povinen vystavit a oprávněnému zaslat fakturu – daňový doklad nejpozději do dvaceti jedna (21) dnů ode dne podání návrhu na vklad práva do katastru nemovitostí. Den podání návrhu na vklad práva do katastru nemovitostí je dnem uskutečnění zdanitelného plnění.
- 4.3 Lhůta splatnosti faktury – daňového dokladu, a tedy i lhůta splatnosti Úplaty je sjednána na jeden měsíc ode dne podání návrhu na vklad do katastru nemovitostí.
- 4.4 Faktura musí obsahovat náležitosti daňového dokladu stanovené platnými právními předpisy a musí v ní být uvedeno číslo Smlouvy. Pokud nebude faktura obsahovat stanovené náležitosti nebo v ní nebudou správně uvedené požadované údaje, je oprávněný oprávněn vrátit ji povinnému ve lhůtě její splatnosti s uvedením chybějících náležitostí nebo nesprávných údajů. V takovém případě se přerušuje běh lhůty splatnosti a nová lhůta splatnosti počne běžet doručením opravené faktury oprávněnému.
- 4.5 Neuhradí-li oprávněný Úplatu sjednanou dle odst. 4.1 této Smlouvy řádně a včas, je povinný oprávněn požadovat po oprávněném úrok z prodlení ve výši 0,5% z dlužné částky za každý započatý den prodlení.

Čl. V

Další práva a povinnosti

- 5.1 Smluvní strany jsou povinny počínat si tak, aby nepoškozovaly majetek druhé smluvní strany.
- 5.2 Oprávněný se zavazuje při provozu Stavby, a dále po celou dobu platnosti a účinnosti této Smlouvy, dodržovat veškeré právní předpisy ČR.
- 5.3 Povinný bere na vědomí, že se na režim provozu a údržby Stavby vztahují ustanovení ZEK.
- 5.4 Náklady spojené s provozem, obsluhou, údržbou, opravami a případnými rekonstrukcemi Stavby na Dotčených pozemcích vyžádané oprávněným hradí oprávněný.
- 5.5 Oprávněný je oprávněn provádět stavební úpravy, plánované opravy či rekonstrukci Stavby na dotčených pozemcích. V takovém případě je povinen v předstihu před jejich provedením toto písemně ohlásit povinnému, vyjma havárií, které oprávněný písemně oznámí povinnému do třiceti (30) pracovních dnů od jejich zjištění.
- 5.6 Oprávněný je povinen zajistit bezpečný průchod a průjezd po dotčených pozemcích při provádění výše uvedených prací.
- 5.7 Oprávněný je povinen nahradit povinnému veškerou škodu způsobenou oprávněným v souvislosti s věcným břemenem/služebností, a to do čtrnácti (14) pracovních dnů ode dne doručení písemné výzvy povinného.
- 5.8 Ode dne účinnosti této smlouvy je oprávněný oprávněn užívat dotčené pozemky v rozsahu věcného břemene/služebnosti dle Smlouvy.

Čl. VI

Vklad do katastru nemovitostí

- 6.1 Smluvní strany berou na vědomí, že služebnost vznikne vkladem do katastru nemovitostí s právními účinky ke dni podání návrhu na vklad. Smluvní strany se dohodly, že návrh na vklad práva odpovídajícího této Smlouvě do katastru nemovitostí vypracuje a podá ke Katastrálnímu úřadu pro hlavní město Prahu, Katastrální pracoviště Praha, oprávněný.
- 6.2 Náklady spojené s vkladem služebnosti odpovídajícího této Smlouvě do katastru nemovitostí ponese oprávněný
- 6.3 Smluvní strany se zavazují poskytnout si vzájemně součinnost v řízení před katastrálním úřadem, zejména doložit potřebné doklady za účelem vkladu služebnosti odpovídajícího této Smlouvě do katastru nemovitostí.
- 6.4 Smluvní strany se zavazují pro případ neplatnosti nebo neúčinnosti nebo nevyhmatelnosti některého ujednání této Smlouvy nebo pro případ, kdy podle této Smlouvy katastrální úřad neprovede vklad služebnosti odpovídajícího této Smlouvě do katastru nemovitostí, nahradit příslušná ujednání této Smlouvy ustanoveními platnými, účinnými či vymahatelnými, případně uzavřít smlouvu novou tak, aby nejlépe odpovídala vůli účastníků projevené v této Smlouvě a aby byla listinou způsobilou k provedení vkladu služebnosti odpovídajícího této Smlouvě do katastru nemovitostí, a to nejpozději do čtrnácti (14) pracovních dnů ode dne vzniku takovéto právní skutečnosti.
- 6.5 Služebnost bude zavazovat případné právní nástupce obou smluvních stran.

Čl. VII

Závěrečná ustanovení

- 7.1 Tato Smlouva nabývá platnosti dnem podpisu oběma smluvními stranami a účinnosti dnem zveřejnění v registru smluv dle zákona č. 340/2015 Sb., o registru smluv. Zveřejnění zajistí povinný.
- 7.2 Pokud by se kterékoliv ustanovení této Smlouvy ukázalo být neplatným nebo nevynutitelným, nebo se jím stalo po uzavření této Smlouvy, pak tato skutečnost nepůsobí neplatnost ani nevynutitelnost ostatních ustanovení této Smlouvy, nevyplyvají-li z donucujících ustanovení právních předpisů jinak. Smluvní strany se zavazují bez zbytečného odkladu po výzvě kterékoliv smluvní strany takové neplatné či nevynutitelné ustanovení nahradit platným a vynutitelným ustanovením, které je svým obsahem nejbližší účelu neplatného či nevynutitelného ustanovení.
- 7.3 Veškeré změny této Smlouvy mohou být učiněny pouze formou písemného dodatku podepsaného oběma smluvními stranami. Dodatek se vždy stává nedílnou součástí této Smlouvy.
- 7.4 Smluvní strany prohlašují, že tato Smlouva vyjadřuje jejich úplné a výlučné vzájemné ujednání týkající se daného předmětu této smlouvy. Okamžikem nabytí účinnosti této Smlouvy pozbývají platnosti veškerá ústní a písemná ujednání mezi smluvními stranami, týkající se předmětu této Smlouvy, s výjimkou dohod a smluv, na které tato Smlouva výslovně odkazuje. Právní jednání smluvních stran z této Smlouvy vyvolává jen ty právní následky, které jsou v ní vyjádřeny, jakož i právní následky plynoucí ze zákona. Povinný na sebe přebírá nebezpečí změny okolností.

- 7.5 Veškerá práva a povinnosti vyplývající z této Smlouvy přecházejí, pokud to povaha těchto práv a povinností nevyklučuje, na právní nástupce smluvních stran.
- 7.6 Nedílnou součástí Smlouvy tvoří Geometrický plán č. 4442-434/2020.
- 7.7 Tato Smlouva byla vyhotovena a smluvními stranami podepsána **ve čtyřech (4) stejnopisech**, přičemž dva (2) stejnopisy obdrží povinný, jeden oprávněný a jeden z nich opatřený úředně ověřenými podpisy, který je určený pro vklad do katastru nemovitostí, převezme oprávněný.
- 7.8 Smluvní strany prohlašují, že si tuto Smlouvu přečetly, že s jejím obsahem souhlasí a na důkaz toho k ní připojují svoje podpisy.

Přílohy: č. 1 GP č. 4442-434/2020

Oprávněný

V PRAZE dne 19-04-2021



Dial Telecom, a.s.
Mgr. Zdeněk Sivek
předseda představenstva

 **Dial Telecom**
Dial Telecom, a.s.
Křižkova 38a/237, 185 02 Praha 8 - K. třída
IČO: 252 22 222, DIČ: CZ252222222

Povinný

V PRAZE dne 27. 04. 2021



městská část Praha 12
Mgr. Jan Adamec
starosta



VÝKAZ DOSAVADNÍHO A NOVÉHO STAVU ÚDAJŮ KATASTRU NEMOVITOSTÍ

Dosavadní stav			Nový stav											
nočení zjemku parc. číslem	Výměra parcely		Druh pozemku	Označení pozemku parc. číslem	Výměra parcely		Druh pozemku	Typ stavby	Způsob určení výměr	Porovnání se stavem evidence právních vztahů				
	ha	m ²			Způsob využití	ha				m ²	Způsob využití	Způsob využití	Díl přechází z pozemku označeného v katastru nemovitosti	dřívejší poz. evidenci
											ha	m ²		
244/18										244/18			7649	
244/37										244/37			8697	
244/41										244/41			10825	
244/42										244/42			8697	
244/52										244/52			10825	
244/57										244/57			10866	
247										247			2408	
248										248			2408	
263/11										263/11			779	
265/1										265/1			2378	
265/2										265/2			2408	
265/9										265/9			2408	
273/1										273/1			2379	
273/2										273/2			2408	
277/2										277/2			2408	
277/4										277/4			2378	
278/1										278/1			2408	
278/2										278/2			2408	

GEOMETRICKÝ PLÁN pro vymezení rozsahu věcného břemene k části pozemku	Geometrický plán ověřil úředně oprávněný zeměměřický inženýr:	Stejnopis ověřil úředně oprávněný zeměměřický inženýr:
	Jméno, příjmení: <i>Ing. Iva Bolehovská</i>	Jméno, příjmení: Ing. Iva Bolehovská
	Číslo položky seznamu úředně oprávněných zeměměřických inženýrů <i>2191/2003</i>	Číslo položky seznamu úředně oprávněných zeměměřických inženýrů 2191/2003
	Dne: <i>7.12.2020</i> číslo: <i>467/2020</i>	Dne: 18. 12. 2020 číslo: 504/2020
Náležitosti a přesnosti odpovídá právním předpisům.	Katastrální úřad souhlasí s očíslováním parcel.	Tento stejnopis odpovídá geometrickému plánu v elektronické podobě uloženému v dokumentaci katastrálního úřadu.
Vyhotovitel: <i>Ing. Iva Bolehovská</i> 	KÚ pro hlavní město Prahu KP Praha Petra Kopecká PGP-5545/2020-101 2020.12.10 14:13:21 CET	Ověření stejnopisu geometrického plánu v listinné podobě.
Číslo plánu: <i>4442-434/2020</i>		
Okres:		
Obec: <i>Praha</i>		
Kat.území: <i>Modřany</i>		
Mapový list: <i>Praha 8-5/22./24./42</i>		
Dosavadním vlastníkům pozemků byla poskytnuta možnost seznámit se v terénu s průběhem navrhovaných nových hranic, které byly označeny předepsaným způsobem.		

VÝKAZ DOSAVADNÍHO A NOVÉHO STAVU ÚDAJŮ KATASTRU NEMOVITOSTÍ

Dosavadní stav			Nový stav													
Označení pozemku parc. číslem	Výměra parcely		Druh pozemku	Označení pozemku parc. číslem	Výměra parcely		Druh pozemku	Typ stavby	Způsob využití	Způsob určení výměr	Porovnání se stavem evidence právních vztahů		Číslo listu vlastnictví	Výměra dílu		Označení dílu
	ha	m ²			Způsob využití	ha					m ²	Způsob využití		Díl přechází z pozemku označeného v katastru nemovitostí	dřívější poz. evidenci	
278/3												278/3	2408			
289/1												289/1	2378			
289/2												289/2	2408			
290/1												290/1	2279			
290/4												290/4	2408			
291/1												291/1	2408			
292/1												292/1	2408			
293												293	2408			
294												294	2408			
330/1												330/1	2289			
330/2												330/2	2289			
331												331	12285			
4071												4071	2336			
4072												4072	2336			
4075												4075	2336			
4076												4076	2408			
4079/1												4079/1	2336			
4100/35												4100/35	8368			
4789/1												4789/1	2408			
4789/12												4789/12	2408			
4789/13												4789/13	2408			
4789/14												4789/14	2408			
4789/16												4789/16	2408			
4789/22												4789/22	2408			
4807												4807	2408			
4820												4820	2408			
4825/5												4825/5	2408			
4843/1												4843/1	2408			
4843/7												4843/7	2408			
4843/9												4843/9	2408			

Oprávněny: dle smlouvy

Druh věcného břemene: Práva zřízení, provozování, údržby a úprav telekomunikačních vedení

Seznam souřadnic (S-JTSK)

Číslo bodu	Souřadnice pro zápis do KN			Poznámka	Číslo bodu	Souřadnice pro zápis do KN			Poznámka
	Y	X	Kód kvality			Y	X	Kód kvality	
1374-450	745316.18	1050825.00	3		4367-162	745339.04	1051030.50	3	
1375-453	745299.71	1050754.60	3		4367-164	745340.13	1051038.17	3	
1918-29	745212.58	1050607.94	3		4367-165	745339.63	1051038.17	3	
2379-17	745341.49	1051080.86	3		4367-166	745339.77	1051045.94	3	
2637-1	745395.48	1051060.64	3		4367-167	745339.27	1051045.94	3	
2925-568	745212.89	1050607.81	3		4367-168	745340.02	1051049.66	3	
2927-198	745241.14	1050819.91	3		4367-169	745339.52	1051049.64	3	
2927-244	745262.10	1050815.02	3		4367-170	745339.23	1051054.30	3	
2943-71	745276.30	1050910.89	3		4367-171	745338.73	1051054.26	3	
2943-308	745271.71	1050942.47	4		4367-172	745339.08	1051079.48	3	
2977-360	745293.02	1050724.04	3		4367-173	745338.58	1051079.58	3	
3611-46	745396.69	1051072.36	3		4367-175	745338.94	1051080.41	3	
4319-209	745329.66	1050961.14	3		4367-176	745339.95	1051080.40	3	
4319-210	745330.16	1050961.16	3		4367-177	745339.85	1051080.92	3	
4319-211	745330.50	1050966.17	3		4367-180	745396.40	1051074.40	3	
4319-212	745331.00	1050966.11	3		4367-187	745396.09	1051070.23	3	
4319-213	745330.50	1050968.20	3		4367-188	745396.59	1051070.17	3	
4319-214	745331.00	1050968.16	3		4367-193	745394.51	1051052.18	3	
4319-218	745331.64	1050970.47	3		4367-194	745332.94	1050986.48	3	
4319-219	745330.93	1050971.14	3		4367-195	745332.88	1050985.99	3	
4319-221	745330.69	1050973.48	3		4367-204	745330.21	1050986.89	3	
4319-222	745331.19	1050973.46	3		4367-205	745330.17	1050986.39	3	
4319-223	745331.44	1050977.11	3		4367-218	745396.26	1051072.48	3	
4319-224	745331.92	1050976.99	3		4367-219	745341.48	1051080.25	3	
4319-229	745333.04	1050983.52	3		4367-221	745290.14	1050987.71	3	
4319-236	745333.43	1050986.38	3		4367-222	745290.13	1050988.21	3	
4319-238	745334.76	1050985.68	3		4367-223	745289.05	1050987.65	3	
4319-239	745336.83	1050986.05	3		4367-224	745289.05	1050988.15	3	
4319-242	745333.71	1050992.09	3		4367-229	745316.10	1050987.79	3	
4319-243	745334.21	1050992.01	3		4367-230	745316.15	1050988.28	3	
4319-244	745334.88	1050998.14	3		4367-231	745305.11	1050988.13	3	
4319-245	745335.38	1050998.06	3		4367-232	745305.17	1050988.64	3	
4319-246	745336.57	1051009.57	3		4367-237	745386.80	1051075.51	3	
4319-247	745337.07	1051009.51	3		4367-238	745386.59	1051076.03	3	
4319-248	745337.77	1051022.22	3		4367-241	745383.92	1051075.84	3	
4319-249	745338.27	1051022.20	3		4367-242	745383.43	1051076.40	3	
4319-250	745337.81	1051025.68	3		4385-149	745225.94	1050464.21	3	
4319-251	745338.31	1051025.64	3		4385-150	745226.35	1050466.90	3	
4319-252	745338.34	1051028.95	3		4385-151	745226.29	1050470.78	3	
4319-253	745338.82	1051028.81	3		4385-152	745225.78	1050477.80	3	
4319-260	745330.20	1050965.11	3		4385-153	745225.87	1050480.87	3	
4319-261	745330.70	1050965.01	3		4385-154	745226.26	1050485.98	3	
4319-266	745339.13	1050985.05	3		4385-155	745226.99	1050487.55	3	
4319-267	745339.20	1050985.54	3		4385-156	745227.72	1050490.80	3	
4319-269	745334.83	1050986.18	3		4385-157	745228.50	1050493.07	3	
4367-134	745285.37	1050987.43	3		4385-158	745228.51	1050493.94	3	
4367-135	745285.47	1050987.93	3		4385-159	745231.95	1050504.01	3	
4367-138	745301.17	1050988.03	3		4385-160	745235.93	1050516.42	3	
4367-139	745301.17	1050988.53	3		4385-161	745239.48	1050527.84	3	
4367-140	745304.09	1050987.97	3		4385-162	745242.05	1050535.77	3	
4367-141	745304.05	1050988.47	3		4385-163	745243.41	1050539.08	3	
4367-142	745307.20	1050988.44	3		4385-164	745245.26	1050542.83	3	
4367-143	745307.14	1050988.94	3		4385-165	745245.68	1050544.53	3	
4367-144	745311.09	1050988.67	3		4385-166	745246.35	1050547.21	3	
4367-145	745311.13	1050989.17	3		4385-167	745247.30	1050552.16	3	
4367-148	745318.92	1050987.42	3		4385-168	745249.20	1050558.13	3	
4367-149	745318.94	1050987.92	3		4385-171	745250.68	1050563.18	3	
4367-150	745322.72	1050987.51	3		4385-172	745251.61	1050564.62	3	
4367-151	745322.76	1050988.01	3		4385-173	745251.19	1050565.51	3	
4367-154	745330.61	1050957.39	3		4385-174	745251.60	1050568.32	3	
4367-156	745329.32	1050952.71	3		4385-175	745253.00	1050571.78	3	
4367-157	745329.80	1050952.59	3		4385-177	745256.27	1050579.25	3	
4367-158	745327.39	1050944.39	3		4385-178	745259.86	1050590.33	3	
4367-159	745327.89	1050944.31	3		4385-179	745264.21	1050601.51	3	

Seznam souřadnic (S-JTSK)

Číslo bodu	Souřadnice pro zápis do KN			Poznámka	Číslo bodu	Souřadnice pro zápis do KN			Poznámka
	Y	X	Kód kvality			Y	X	Kód kvality	
4385-180	745264.17	1050602.59	3		4385-255	745335.65	1050859.93	3	
4385-181	745266.56	1050610.45	3		4385-256	745336.14	1050859.82	3	
4385-182	745268.69	1050618.30	3		4385-257	745335.42	1050857.69	3	
4385-183	745269.43	1050618.66	3		4385-258	745331.81	1050854.92	3	
4385-184	745271.25	1050625.46	3		4385-260	745326.90	1050853.76	3	
4385-185	745271.97	1050626.84	3		4385-261	745321.44	1050854.46	3	
4385-186	745272.25	1050629.85	3		4385-263	745319.56	1050853.40	3	
4385-187	745275.79	1050642.87	3		4385-264	745318.87	1050849.41	3	
4385-188	745275.47	1050643.88	3		4385-265	745318.35	1050845.64	3	
4385-189	745276.56	1050649.88	3		4385-266	745318.11	1050843.92	3	
4385-193	745285.10	1050688.58	3		4385-267	745317.64	1050838.30	3	
4385-194	745289.48	1050707.68	3		4385-268	745316.65	1050830.35	3	
4385-195	745291.00	1050708.92	3		4385-270	745315.98	1050823.03	3	
4385-196	745293.48	1050715.87	3		4385-271	745315.43	1050819.93	3	
4385-197	745294.28	1050720.22	3		4385-272	745314.74	1050819.19	3	
4385-198	745293.80	1050721.21	3		4385-273	745312.46	1050809.22	3	
4385-199	745292.83	1050723.19	3		4385-274	745310.78	1050801.91	3	
4385-202	745301.49	1050761.56	3		4385-275	745308.35	1050791.09	3	
4385-203	745302.56	1050767.06	3		4385-276	745305.85	1050779.56	3	
4385-204	745305.37	1050779.66	3		4385-277	745303.05	1050766.96	3	
4385-205	745307.87	1050791.19	3		4385-278	745301.97	1050761.46	3	
4385-206	745310.30	1050802.02	3		4385-279	745300.25	1050754.31	3	
4385-207	745311.98	1050809.35	3		4385-281	745293.50	1050723.93	3	
4385-208	745313.98	1050819.11	3		4385-282	745293.35	1050723.25	3	
4385-209	745314.82	1050820.01	3		4385-283	745293.97	1050721.98	3	
4385-210	745315.56	1050824.12	3		4385-284	745294.80	1050720.30	3	
4385-211	745316.15	1050830.41	3		4385-285	745293.96	1050715.75	3	
4385-212	745317.14	1050838.36	3		4385-286	745291.57	1050708.74	3	
4385-213	745317.61	1050843.98	3		4385-287	745290.82	1050708.13	3	
4385-214	745317.86	1050845.76	3		4385-288	745289.92	1050707.40	3	
4385-215	745318.37	1050849.49	3		4385-289	745285.58	1050688.46	3	
4385-216	745319.06	1050853.46	3		4385-293	745277.05	1050649.78	3	
4385-217	745319.23	1050859.19	3		4385-294	745275.99	1050643.92	3	
4385-218	745319.71	1050863.29	3		4385-295	745276.31	1050642.87	3	
4385-219	745320.90	1050874.94	3		4385-296	745272.75	1050629.77	3	
4385-220	745321.77	1050884.66	3		4385-297	745272.45	1050626.70	3	
4385-221	745322.21	1050885.87	3		4385-298	745271.72	1050625.28	3	
4385-222	745322.63	1050889.99	3		4385-299	745269.85	1050618.31	3	
4385-223	745322.59	1050891.26	3		4385-300	745269.11	1050617.95	3	
4385-224	745324.27	1050912.09	3		4385-301	745267.04	1050610.31	3	
4385-225	745324.75	1050912.94	3		4385-302	745264.67	1050602.53	3	
4385-226	745326.73	1050915.66	3		4385-303	745264.71	1050601.41	3	
4385-227	745327.39	1050921.30	3		4385-304	745260.33	1050590.16	3	
4385-228	745327.12	1050922.65	3		4385-305	745256.74	1050579.07	3	
4385-229	745326.27	1050923.47	3		4385-306	745254.34	1050573.19	3	
4385-230	745325.66	1050924.73	3		4385-308	745252.08	1050568.18	3	
4385-233	745326.16	1050924.83	3		4385-309	745251.71	1050565.59	3	
4385-234	745326.68	1050923.77	3		4385-310	745252.17	1050564.58	3	
4385-235	745327.58	1050922.90	3		4385-314	745250.87	1050559.15	3	
4385-237	745327.21	1050915.52	3		4385-315	745253.47	1050557.68	3	
4385-238	745326.58	1050914.19	3		4385-318	745253.30	1050557.21	3	
4385-239	745324.76	1050911.94	3		4385-321	745247.78	1050552.04	3	
4385-240	745323.09	1050891.24	3		4385-322	745246.83	1050547.11	3	
4385-241	745323.13	1050889.97	3		4385-323	745246.16	1050544.36	3	
4385-242	745322.71	1050885.75	3		4385-324	745245.74	1050542.65	3	
4385-243	745322.27	1050884.55	3		4385-325	745243.87	1050538.88	3	
4385-244	745321.40	1050874.90	3		4385-326	745242.52	1050535.59	3	
4385-245	745320.21	1050863.25	3		4385-327	745239.98	1050527.76	3	
4385-246	745320.16	1050861.77	3		4385-328	745239.98	1050527.03	3	
4385-250	745321.52	1050855.33	3		4385-329	745239.47	1050526.19	3	
4385-251	745321.90	1050854.91	3		4385-330	745236.41	1050516.27	3	
4385-252	745326.88	1050854.26	3		4385-331	745232.43	1050503.85	3	
4385-253	745331.59	1050855.38	3		4385-332	745229.01	1050493.86	3	
4385-254	745335.00	1050857.99	3		4385-333	745229.00	1050492.99	3	

Seznam souřadnic (S-JTSK)

Číslo bodu	Souřadnice pro zápis do KN			Poznámka	Číslo bodu	Souřadnice pro zápis do KN			Poznámka
	Y	X	Kód kvality			Y	X	Kód kvality	
4385-335	745227.47	1050487.39	3		58	745252.73	1050744.35	3	
4385-336	745226.76	1050485.86	3		59	745251.28	1050736.76	3	
4385-337	745226.37	1050480.85	3		60	745250.46	1050732.66	3	
4385-338	745226.28	1050477.81	3		61	745249.59	1050731.41	3	
4385-339	745226.79	1050470.79	3		62	745247.76	1050723.85	3	
4385-340	745226.85	1050466.86	3		63	745248.28	1050722.00	3	
4385-341	745226.43	1050464.11	3		64	745248.33	1050721.50	3	
1	745223.44	1050454.27	3		65	745248.13	1050720.37	3	
2	745249.88	1050558.69	3		66	745247.57	1050719.17	3	
3	745251.33	1050560.55	3		67	745245.46	1050709.21	3	
4	745250.11	1050561.66	3		68	745243.43	1050699.95	3	
5	745281.37	1050671.34	3		69	745242.40	1050698.42	3	
6	745283.91	1050682.89	3		70	745242.74	1050697.09	3	
7	745284.23	1050685.12	3		71	745241.32	1050690.62	3	
8	745312.69	1050812.48	3		72	745239.37	1050682.34	3	
9	745325.75	1050926.47	3		73	745238.22	1050678.04	3	
10	745332.08	1050979.24	3		74	745237.58	1050675.64	3	
11	745281.06	1050989.04	3		75	745236.06	1050674.54	3	
12	745279.28	1050988.77	3		76	745233.91	1050666.54	3	
13	745279.41	1050978.85	3		77	745234.43	1050664.91	3	
14	745279.59	1050973.26	3		78	745233.59	1050662.04	3	
15	745279.65	1050966.91	3		79	745232.73	1050660.93	3	
16	745279.52	1050965.56	3		80	745232.93	1050659.86	3	
17	745278.87	1050964.12	3		81	745231.53	1050655.12	3	
18	745278.78	1050961.12	3		82	745228.03	1050643.92	6	
19	745280.39	1050958.85	3		83	745222.91	1050628.31	3	
20	745280.74	1050956.81	3		84	745221.63	1050627.73	3	
21	745280.24	1050951.82	3		85	745220.95	1050625.98	3	
22	745278.64	1050936.01	3		86	745221.69	1050624.55	3	
23	745277.50	1050922.85	3		87	745217.54	1050613.13	3	
24	745273.78	1050909.03	3		88	745216.05	1050610.99	3	
25	745273.15	1050902.27	3		89	745213.17	1050607.69	3	
26	745274.28	1050900.67	3		90	745212.64	1050607.11	3	
27	745274.56	1050899.54	3		91	745209.53	1050605.02	3	
28	745274.13	1050896.40	3		92	745206.24	1050603.89	3	
29	745272.77	1050885.04	3		93	745202.54	1050603.87	3	
30	745272.58	1050884.59	3		94	745198.73	1050604.88	3	
31	745272.30	1050883.92	3		95	745192.16	1050607.59	3	
32	745272.47	1050882.81	3		96	745188.72	1050610.85	3	
33	745271.47	1050874.45	4		97	745186.87	1050611.77	3	
34	745270.78	1050868.73	3		98	745180.49	1050614.37	3	
35	745270.61	1050865.97	3		99	745173.92	1050617.64	3	
36	745270.11	1050861.35	3		100	745160.61	1050624.62	3	
37	745270.14	1050860.02	3		101	745156.35	1050627.18	3	
38	745268.68	1050848.72	3		102	745151.21	1050629.86	3	
39	745268.37	1050846.03	3		103	745150.36	1050631.98	3	
40	745267.15	1050837.31	3		104	745150.54	1050634.78	3	
41	745264.99	1050819.72	3		105	745150.77	1050637.39	3	
42	745265.04	1050818.59	3		106	745150.60	1050637.82	3	
43	745264.87	1050817.68	3		107	745151.56	1050640.55	3	
44	745263.24	1050814.82	3		108	745152.04	1050640.38	3	
45	745262.48	1050807.38	3		109	745151.52	1050638.87	3	
46	745262.71	1050806.86	3		110	745151.34	1050638.36	3	
47	745263.54	1050805.33	3		111	745152.00	1050637.92	3	
48	745263.01	1050803.16	3		112	745151.73	1050637.31	3	
49	745262.05	1050795.88	3		113	745151.25	1050637.18	3	
50	745261.64	1050792.79	3		114	745151.03	1050634.57	3	
51	745259.95	1050782.45	3		115	745150.86	1050632.06	3	
52	745258.45	1050772.06	3		116	745151.61	1050630.22	3	
53	745258.25	1050770.67	3		117	745156.69	1050627.56	3	
54	745258.49	1050769.36	3		118	745160.85	1050625.06	3	
55	745257.82	1050768.37	3		119	745174.30	1050618.01	3	
56	745256.76	1050763.89	3		120	745180.69	1050614.83	3	
57	745254.96	1050754.45	3		121	745186.38	1050612.51	3	

Seznam souřadnic (S-JTSK)

Číslo bodu	Souřadnice pro zápis do KN			Poznámka	Číslo bodu	Souřadnice pro zápis do KN			Poznámka
	Y	X	Kód kvality			Y	X	Kód kvality	
122	745189.02	1050611.27	3		187	745250.79	1050736.89	3	
123	745192.44	1050608.01	3		188	745252.24	1050744.45	3	
124	745198.89	1050605.36	3		189	745254.47	1050754.55	3	
125	745202.60	1050604.37	3		190	745256.27	1050763.99	3	
126	745206.16	1050604.39	3		191	745257.36	1050768.57	3	
127	745209.18	1050605.39	3		192	745257.97	1050769.48	3	
128	745213.08	1050608.35	3		193	745257.75	1050770.66	3	
129	745215.65	1050611.29	3		194	745257.92	1050771.90	3	
130	745217.10	1050613.37	3		195	745256.02	1050772.29	3	
131	745221.15	1050624.51	3		196	745252.74	1050772.95	3	
132	745220.41	1050625.94	3		197	745252.57	1050772.99	3	
133	745221.23	1050628.09	3		198	745252.68	1050773.48	3	
134	745222.51	1050628.67	3		199	745252.84	1050773.45	3	
135	745226.31	1050640.20	6		200	745256.10	1050772.78	3	
136	745232.41	1050659.88	3		201	745257.99	1050772.40	3	
137	745232.20	1050661.06	3		202	745259.45	1050782.53	3	
138	745233.13	1050662.27	3		203	745261.14	1050792.87	3	
139	745233.91	1050664.91	3		204	745261.55	1050795.99	3	
140	745233.39	1050666.52	3		205	745262.51	1050803.26	3	
141	745235.62	1050674.84	3		206	745262.97	1050805.08	3	
142	745237.14	1050675.94	3		207	745262.78	1050805.50	3	
143	745237.74	1050678.17	3		208	745262.10	1050806.99	3	
144	745238.89	1050682.46	3		209	745261.96	1050807.30	3	
145	745240.84	1050690.74	3		210	745262.75	1050814.91	3	
146	745242.22	1050697.09	3		211	745251.26	1050817.69	3	
147	745241.86	1050698.52	3		212	745236.23	1050821.00	3	
148	745242.97	1050700.15	3		213	745230.26	1050821.96	3	
149	745244.98	1050709.31	3		214	745221.99	1050823.48	3	
150	745247.09	1050719.29	3		215	745201.09	1050827.87	3	
151	745247.73	1050721.64	3		216	745186.10	1050831.18	3	
152	745247.52	1050722.78	3		217	745184.70	1050831.31	3	
153	745246.29	1050724.26	3		218	745184.74	1050831.81	3	
154	745244.55	1050724.93	3		219	745186.18	1050831.68	3	
155	745235.12	1050727.20	3		220	745201.21	1050828.35	3	
156	745225.39	1050729.37	3		221	745216.09	1050825.23	3	
157	745222.27	1050729.98	3		222	745225.38	1050823.41	3	
158	745220.68	1050729.61	3		223	745229.65	1050822.46	3	
159	745218.64	1050728.67	3		224	745241.47	1050820.36	3	
160	745212.46	1050730.44	3		226	745251.37	1050818.17	3	
161	745205.03	1050732.24	3		227	745261.88	1050815.76	3	
162	745183.96	1050737.15	3		228	745262.21	1050815.91	3	
163	745179.06	1050738.30	3		229	745263.85	1050817.09	3	
164	745165.42	1050741.48	3		230	745264.49	1050819.82	3	
165	745164.65	1050741.33	3		231	745266.65	1050837.38	3	
166	745154.13	1050744.06	3		232	745267.87	1050846.09	3	
167	745141.03	1050747.11	3		233	745268.19	1050848.82	3	
168	745138.50	1050747.78	3		234	745269.64	1050860.04	3	
169	745138.63	1050748.27	3		235	745269.61	1050861.38	3	
170	745141.15	1050747.59	3		236	745270.11	1050866.01	3	
171	745154.25	1050744.54	3		237	745270.28	1050868.77	3	
172	745164.65	1050741.84	3		238	745270.96	1050874.45	4	
173	745165.43	1050741.99	3		239	745271.97	1050882.80	3	
174	745179.19	1050738.77	3		240	745271.78	1050883.98	3	
175	745184.03	1050737.64	3		241	745272.04	1050884.58	3	
176	745205.15	1050732.72	3		242	745272.29	1050885.17	3	
177	745212.58	1050730.92	3		243	745273.62	1050896.40	3	
178	745218.60	1050729.21	3		244	745274.06	1050899.52	3	
179	745220.52	1050730.09	3		245	745273.72	1050900.73	3	
180	745222.26	1050730.50	3		246	745272.93	1050901.64	3	
181	745225.49	1050729.86	3		247	745272.66	1050902.13	3	
182	745235.24	1050727.68	3		248	745272.60	1050902.89	3	
183	745244.69	1050725.41	3		249	745273.35	1050909.78	3	
184	745247.37	1050724.38	3		250	745275.67	1050910.95	3	
185	745249.11	1050731.52	3		251	745276.28	1050915.85	3	
186	745250.00	1050732.88	3		252	745278.14	1050936.05	3	

Seznam souřadnic (S-JTSK)

Číslo bodu	Souřadnice pro zápis do KN			Poznámka
	Y	X	Kód kvality	
253	745278.67	1050942.24	3	
254	745276.17	1050942.39	3	
255	745271.09	1050942.47	4	
256	745271.09	1050943.20	3	
257	745276.17	1050942.89	3	
258	745278.72	1050942.74	3	
259	745279.71	1050951.59	3	
260	745276.73	1050951.49	4	
261	745273.02	1050951.39	3	
262	745273.02	1050952.39	4	
263	745273.52	1050952.40	4	
264	745273.52	1050951.91	3	
265	745276.72	1050951.99	4	
266	745279.76	1050952.09	3	
267	745280.24	1050956.79	3	
268	745279.93	1050958.63	3	
269	745278.79	1050959.90	3	
270	745278.28	1050961.02	3	
271	745278.37	1050964.24	3	
272	745279.03	1050965.69	3	
273	745279.15	1050966.93	3	
274	745279.09	1050973.25	3	
275	745278.91	1050978.83	3	
276	745278.62	1050990.58	3	
277	745279.12	1050990.64	3	
278	745279.29	1050989.28	3	
279	745281.12	1050989.56	3	
280	745394.23	1051075.30	3	
281	745396.94	1051074.86	3	
282	745393.90	1051052.23	3	
283	745394.15	1051074.80	3	
284	745339.54	1051030.38	3	
285	745332.76	1050980.94	3	
286	745333.61	1050980.43	3	
287	745333.59	1050979.93	3	
288	745332.67	1050979.47	3	
289	745331.13	1050957.39	3	
290	745327.89	1050921.32	3	
291	745320.86	1050862.31	3	
292	745320.81	1050861.75	3	
293	745319.73	1050859.17	3	
294	745328.10	1050853.87	3	
295	745329.97	1050851.11	3	
296	745329.55	1050850.83	3	
297	745328.00	1050853.14	3	
298	745319.72	1050856.56	3	
299	745314.44	1050818.87	3	
300	745313.18	1050812.38	3	
301	745284.72	1050685.02	3	
302	745284.40	1050682.80	3	
303	745281.85	1050671.24	3	
304	745250.71	1050561.82	3	
306	745251.52	1050561.12	3	
307	745251.92	1050560.60	3	
308	745252.04	1050558.39	3	
309	745250.63	1050558.42	3	
310	745249.64	1050557.85	3	
311	745223.92	1050454.10	3	
312	745276.31	1050910.56	3	

Část 1

1077/8

1077/4

89/5

1077/16

k.ú.Hodkovičky
k.ú.Modřany

1077/17

4814/1

4385-341 4385-149

4385-340 4385-150

4385-339 4385-151

4385-338 4385-152

4385-337 4385-153

4385-336 4385-154

4385-335 4385-155

4385-156

4385-333 4385-157

4385-332 4385-158

4385-331 4385-159

4385-330 4385-160

4816/3

4843/1

4844/1

4813

4808

4812

4816/1

Klad částí

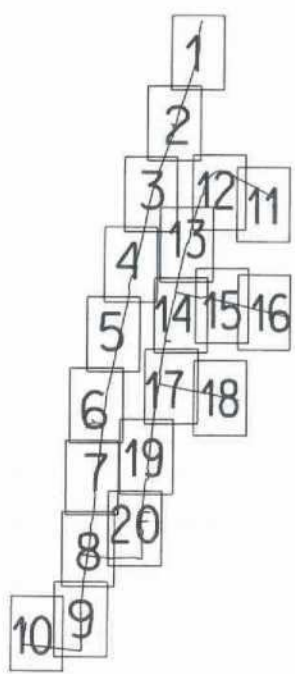

(10.38)
(11.96)

(13.04)
(13.03)

(10.56)
(10.64)

(1.69)
(3.81)

(17.01)
(17.01)

(2.78)
(3.94)

(10.32)
(10.25)

(0.51)
311 1

Část 2

Klad částí

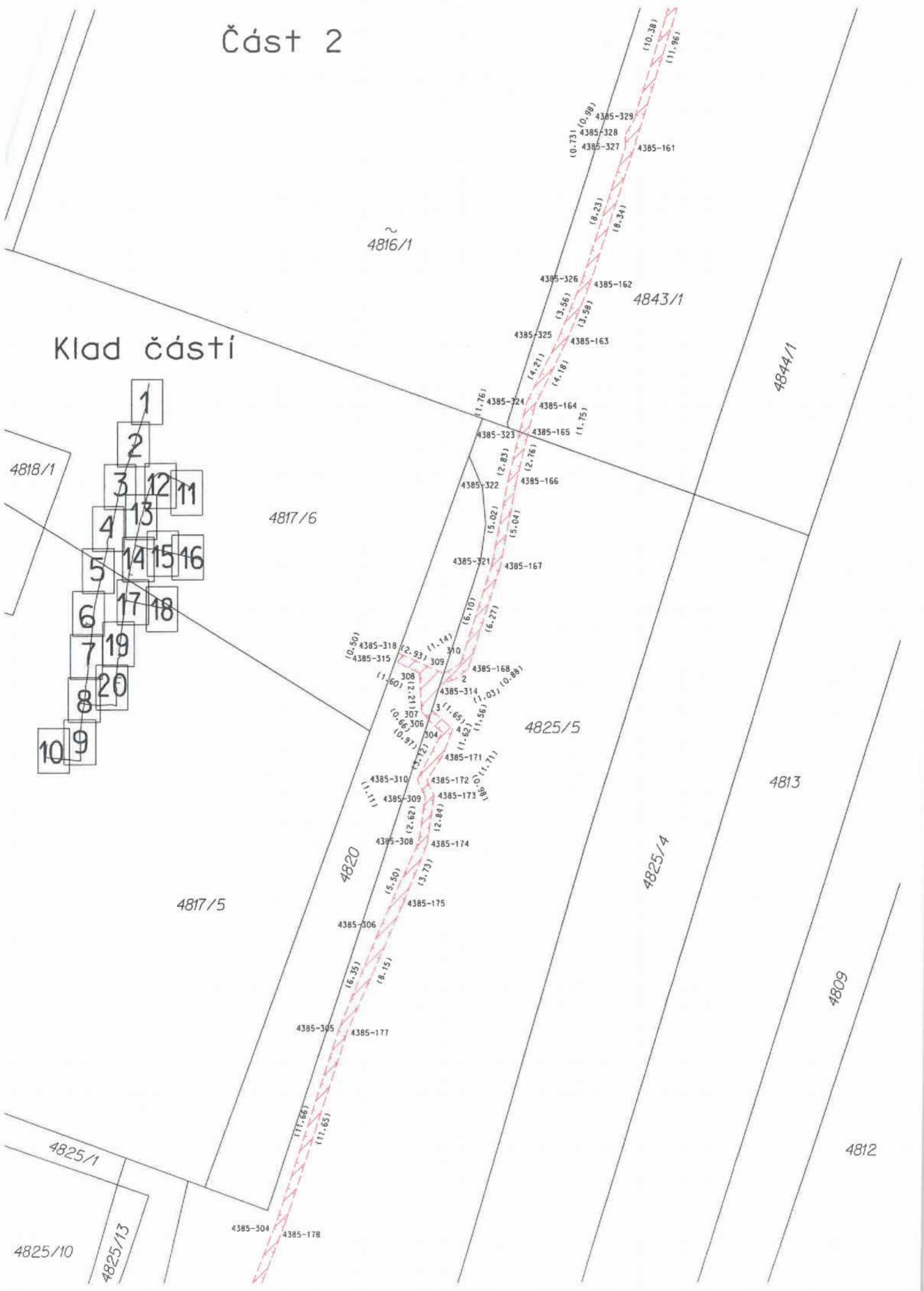

Část 3

4825/10

4825/13

4385-304 4385-178

4825/9

4385-303 (21.11)
4385-302 (8.13)
4385-179 (12.07)
4385-180 (80.1)
(12.00)

4385-301 (8.22)
4385-181

Klad částí

4825/11

4845/32

4385-300 (17.92)
4385-182 (8.13)
4385-183 (17.22)
4385-184 (17.04)
4385-185 (10.82)
4385-186 (1.60)

4825/2

4825/5

4385-299 (17.22)
4385-182 (17.04)
4385-183 (1.60)
4385-184 (3.08)
4385-185 (3.02)
4385-186 (1.56)

4825/12

4385-298 (1.60)
4385-184 (1.56)
4385-297 (3.08)
4385-185 (3.02)
4385-296 (13.58)
4385-186 (13.49)

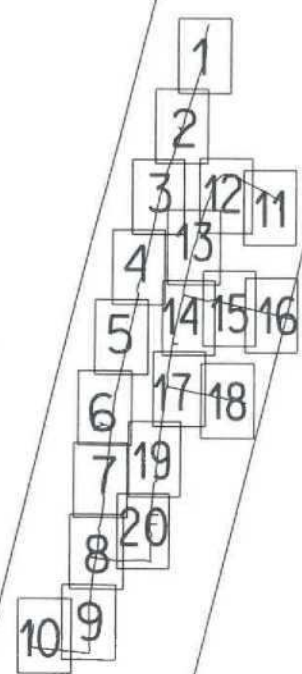

4823/3

4825/14

4822/1

4385-295 (11.10)
4385-187 (90.11)
4385-294 (5.96)
4385-188 (6.10)

4822/4

4385-293 (21.99)
4385-189 (21.99)

4821

4825/4

4810

4813

4811

4812

Část 4

Klad části

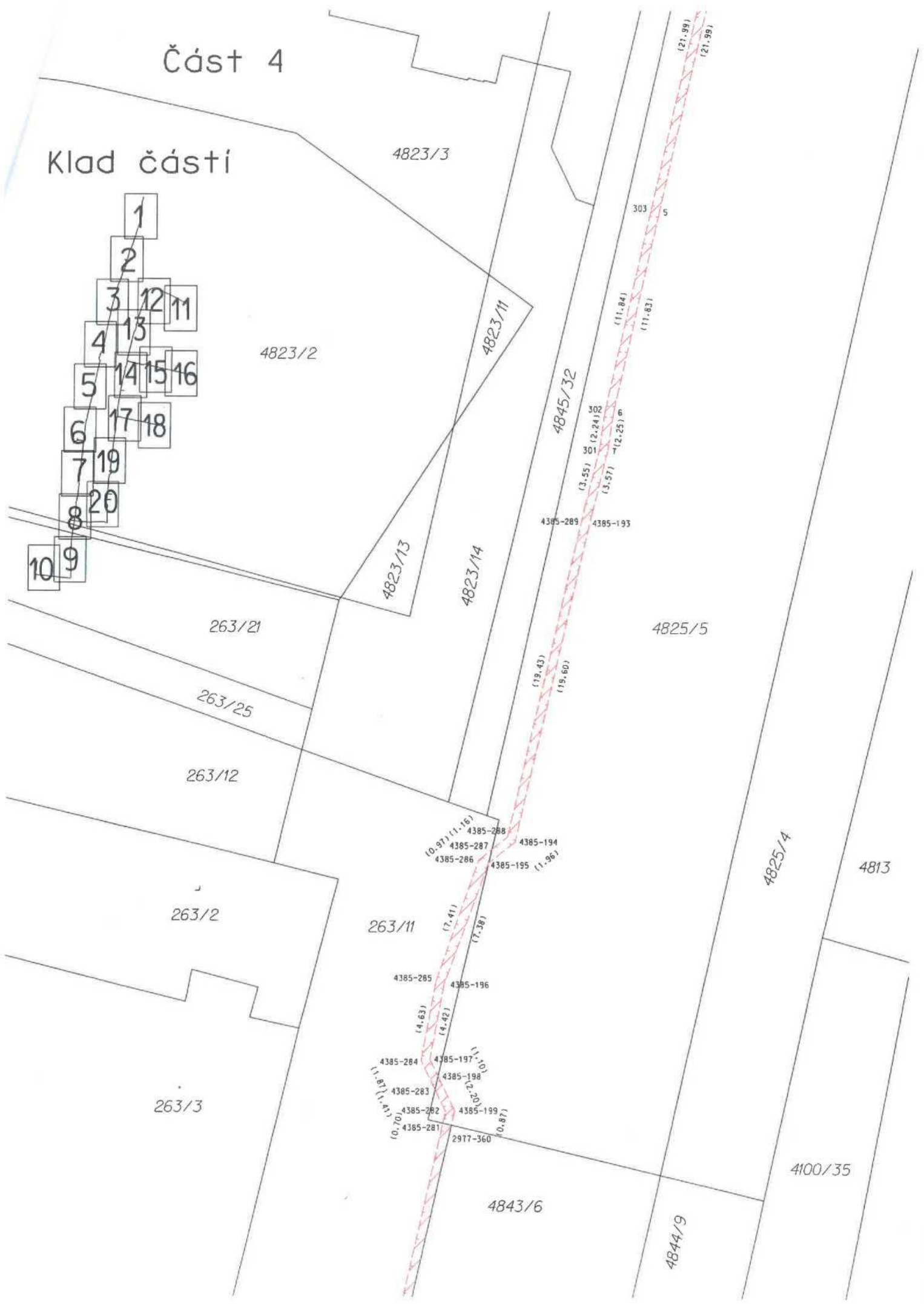

Část 5

Klad částí

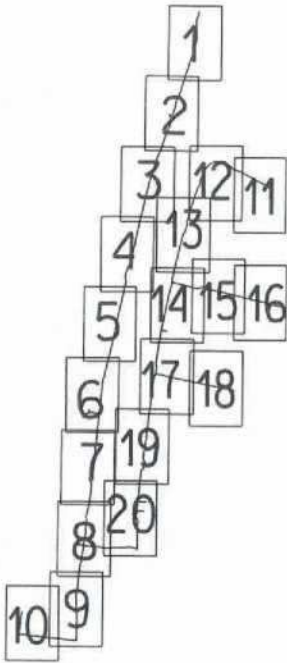

263/3

263/11

4843/6

4844/9

4100/35

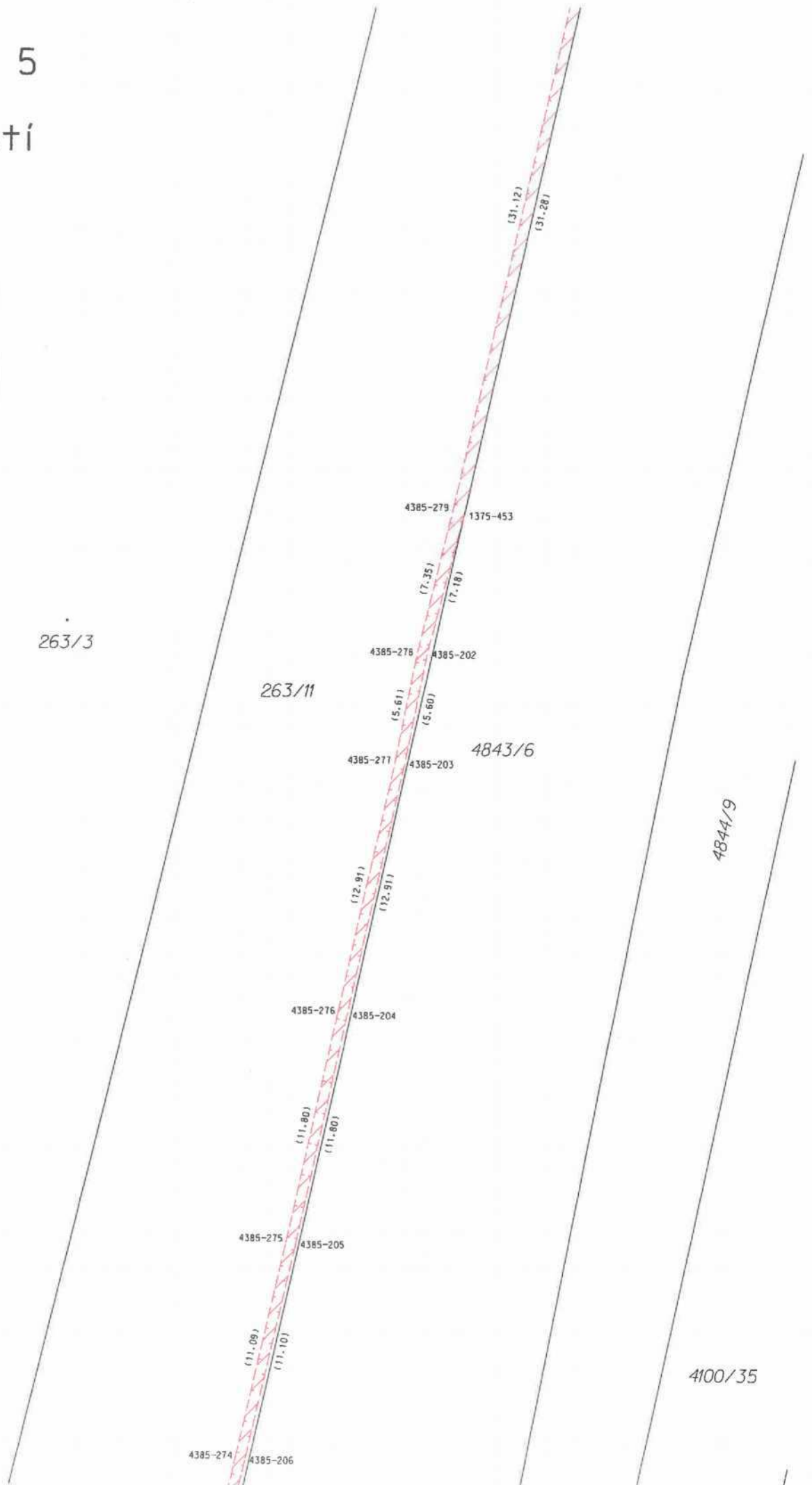

263/3

Klad části Část 6

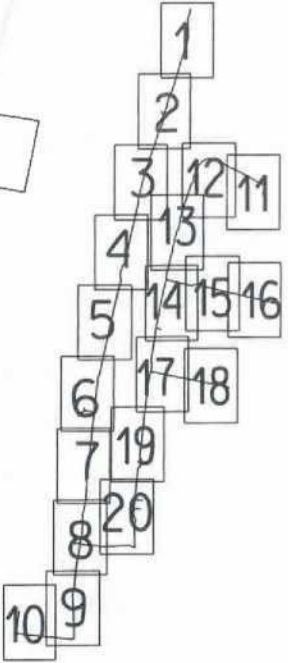

263/2

263/10

246

4845/36

244/19

244/18

244/17

263/11

4843/7

4843/9

4385-274 4385-206

4843/6

4385-273 4385-207

4385-272 4385-208
4385-271 4385-209

4385-270 4385-210
1374-450

4385-268 4385-211

4385-267 4385-212

4385-266 4385-213

4385-265 4385-214

4385-264 4385-215

4385-263 4385-216

4385-262 4385-217

4385-261 4385-218

4385-260 4385-219

4385-259 4385-220

4385-258 4385-221

4385-257 4385-222

4385-256 4385-223

4385-255 4385-224

4385-254 4385-225

4385-253 4385-226

4385-252 4385-227

4385-251 4385-228

4385-250 4385-229

4385-249 4385-230

(7.50)
(7.52)

(3.24)
(3.21)

(6.61)
(6.75)

(10.44)
(11.01)

(3.15)
(3.18)

(1.98)
(1.99)

(5.37)
(5.32)

(8.01)
(8.01)

(5.64)
(5.64)

(1.74)
(1.80)

(3.81)
(3.76)

(4.05)
(4.03)

(1.35)
(1.35)

(5.41)
(5.41)

(3.86)
(3.86)

(4.84)
(4.84)

(4.55)
(4.55)

(2.25)
(2.25)

(0.50)
(0.50)

(11.18)
(11.18)

(11.66)
(11.76)

(4.08)
(4.08)

(2.71)
(2.71)

(10.56)
(10.56)

4079/2

4079/1

Část 7

Klad částí

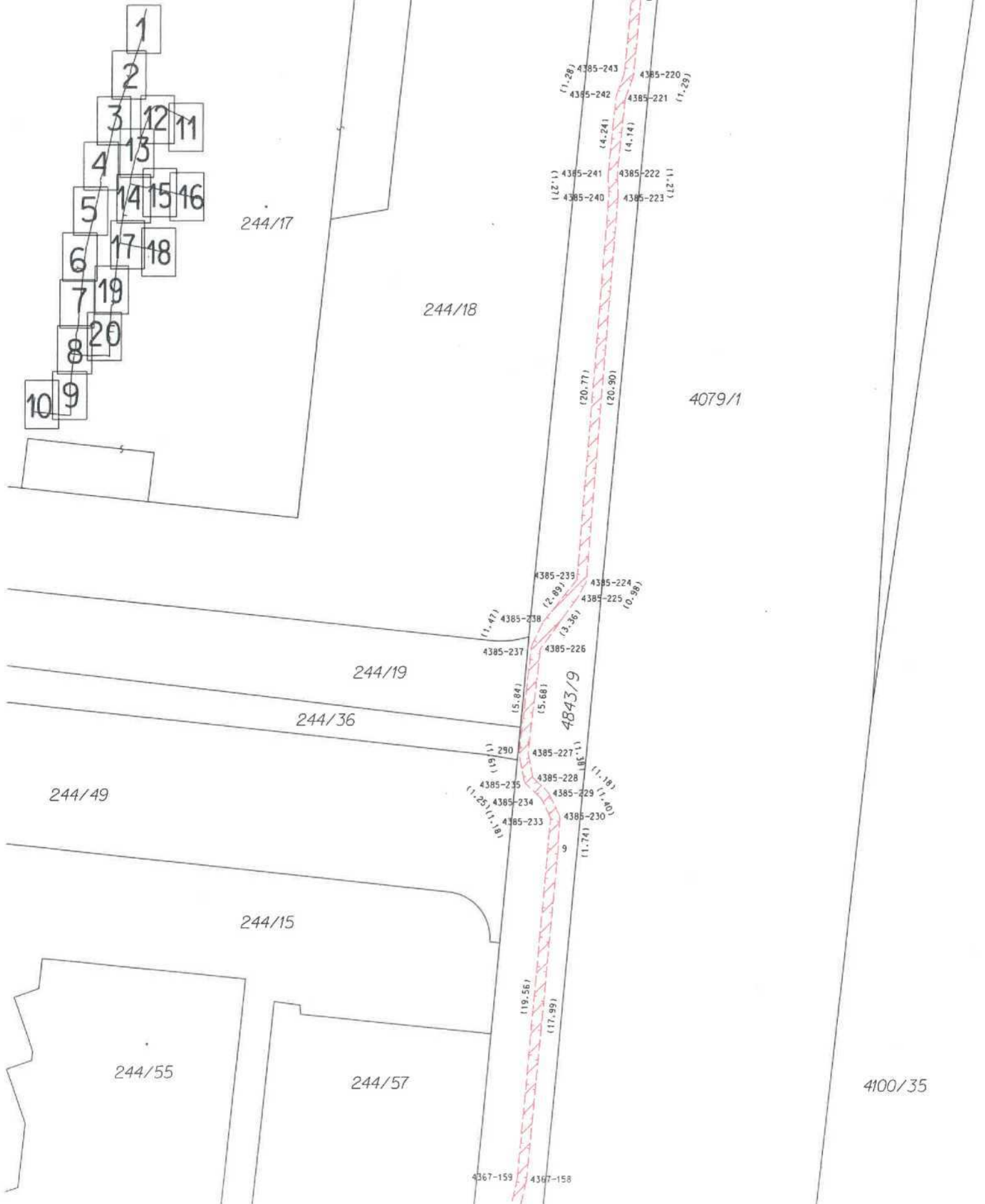

Klad částí

Část 8

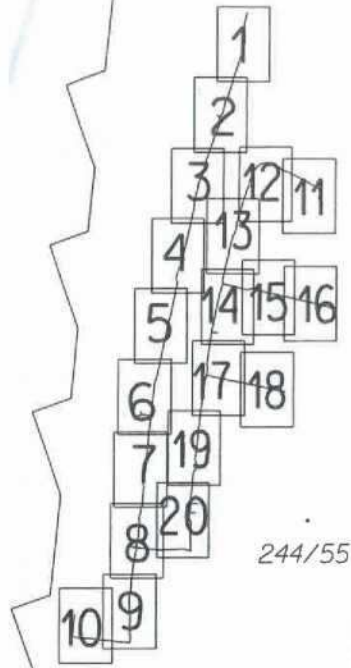

244/55

244/57

244/15

244/45

244/56

4319-247 4319-246

4367-159 4367-158

4367-157 4367-156

289 4367-154

4319-210 4319-209

4319-261 4319-260

4319-212 4319-211

4319-214 4319-213

4319-218 4319-219

4319-222 4319-221

4319-224 4319-223

288 10

285 288

4319-229 4319-228

4319-238 4319-237

4319-239 4319-238

4319-236 4319-235

4367-194 4367-193

4367-204 4367-203

4367-150 4367-149

4367-148 4367-147

4367-229 4367-228

4367-144 4367-143

4367-230 4367-229

4367-145 4367-144

4367-143 4367-142

4319-243 4319-242

4319-245 4319-244

4100/35

4843/9

4079/1

(0.50)

(2.42)

(2.00)

(1.41)

(5.68)

(5.69)

(2.76)

(2.76)

(7.53)

(7.54)

(3.80)

(3.82)

(2.84)

(2.81)

(5.09)

(3.90)

(3.90)

(5.10)

(4.00)

(2.05) (1.74)

(2.40)

(20.5)

(3.89)

(3.60)

(10.50) (1.03)

(2.60) (2.59)

(2.76)

(4.42)

(2.74)

(6.77)

(2.74)

(6.77)

(6.16)

(6.16)

(11.57)

(11.55)

(12.75)

(12.71)

(4.98)

(4.85)

(18.5)

(18.5)

(3.89)

(4.01)

(60.21) (1.10)

(8.54)

(8.54)

(8.54)

(8.54)

(8.54)

(8.54)

(8.54)

(8.54)

(8.54)

(8.54)

(8.54)

(8.54)

(8.54)

(8.54)

(8.54)

(8.54)

(8.54)

(8.54)

(8.54)

(8.54)

(8.54)

(8.54)

(8.54)

(8.54)

(8.54)

(8.54)

(8.50)

(8.54)

(8.50)

(8.54)

(8.50)

(8.54)

(8.50)

(8.54)

(8.50)

(8.54)

(8.50)

(8.54)

(8.50)

(8.54)

(8.50)

(8.54)

(8.50)

(8.54)

(8.50)

(8.54)

(8.50)

(8.54)

(8.50)

(8.54)

(8.50)

(8.54)

(8.50)

(8.54)

(8.50)

(8.54)

(8.50)

(8.54)

(8.50)

(8.54)

(8.50)

(8.54)

(8.50)

(8.54)

(8.50)

(8.54)

(8.50)

(8.54)

(8.50)

(8.54)

(8.50)

(8.54)

(8.50)

(8.54)

(8.50)

(8.54)

(8.50)

(8.54)

(8.50)

(8.54)

(8.50)

(8.54)

(8.50)

(8.54)

(8.50)

(8.54)

Část 9

244/45

244/56

244/39

241

244/53

244/41

244/42

4845/1

4845/2

4843/9

4079/1

4100/35

Klad částí

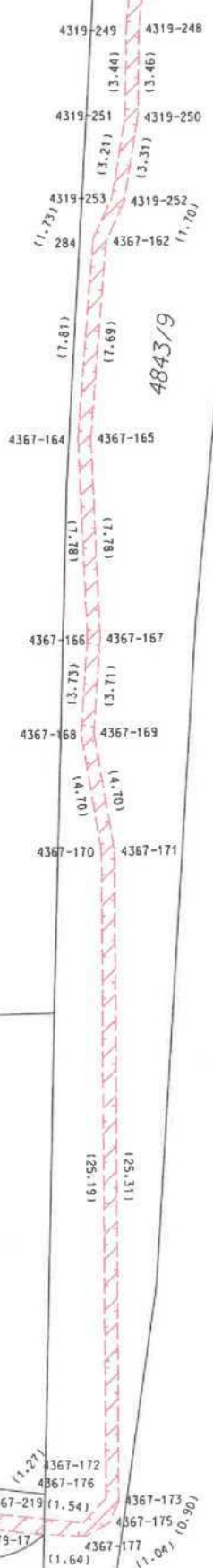
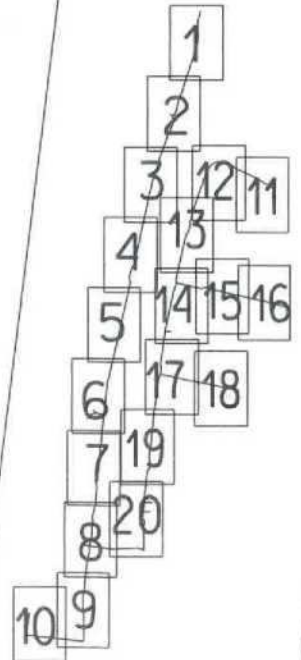

Část 10
Klad části

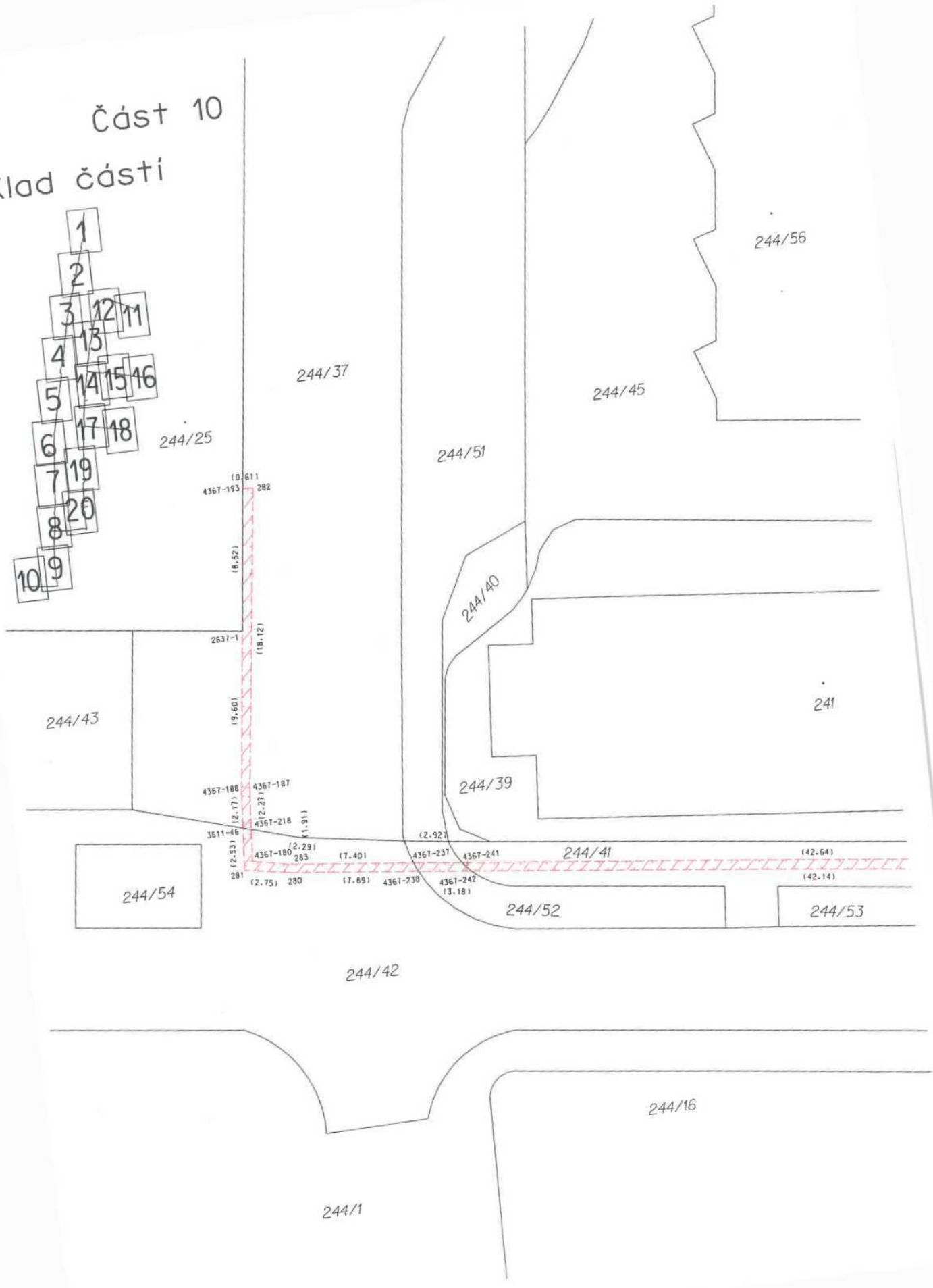
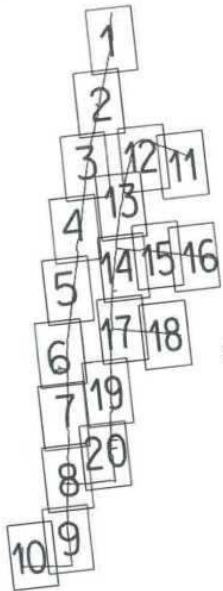

Část 11

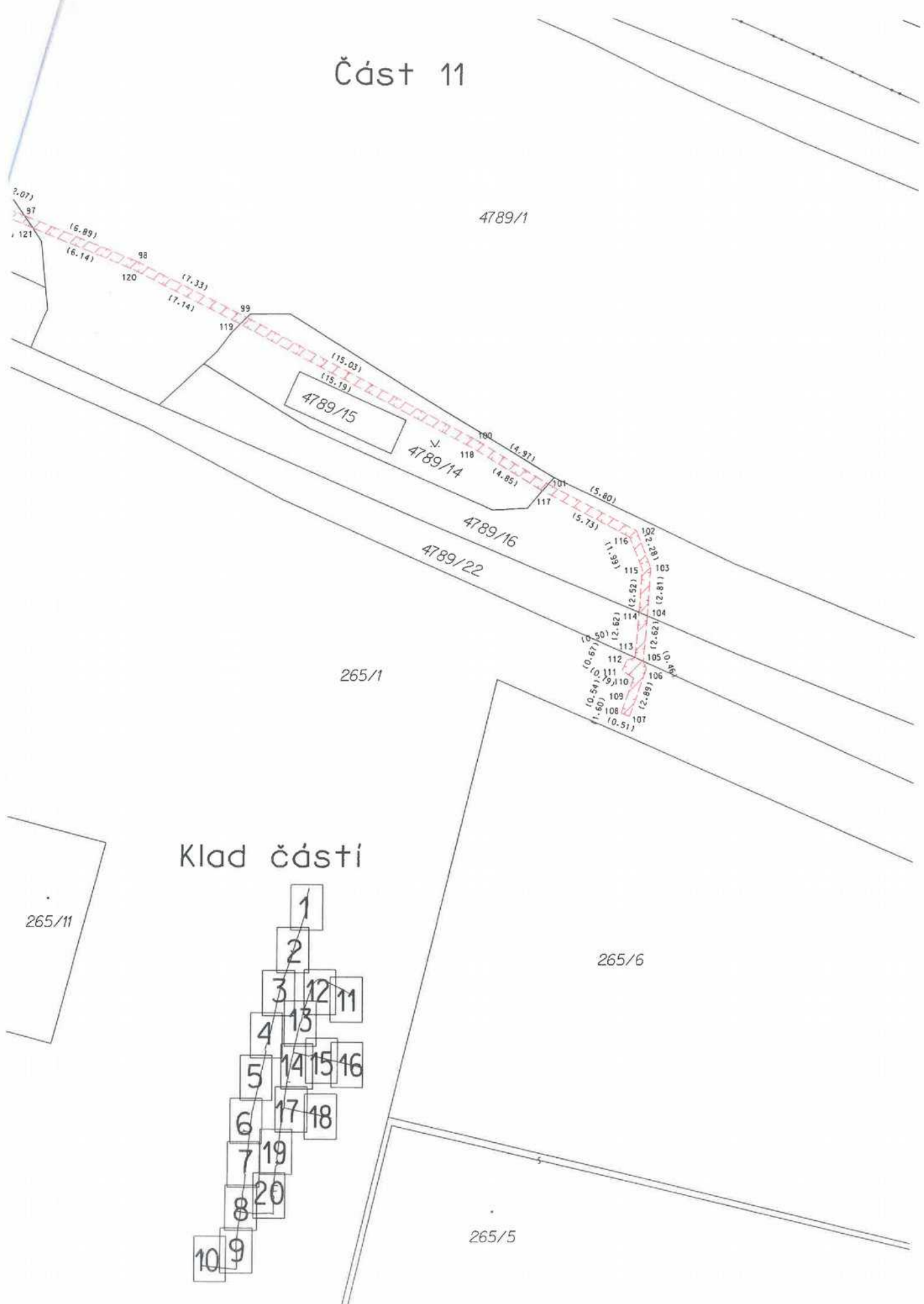

4789/1

4789/15

4789/14

4789/16

4789/22

265/1

265/6

265/5

Klad části

265/11

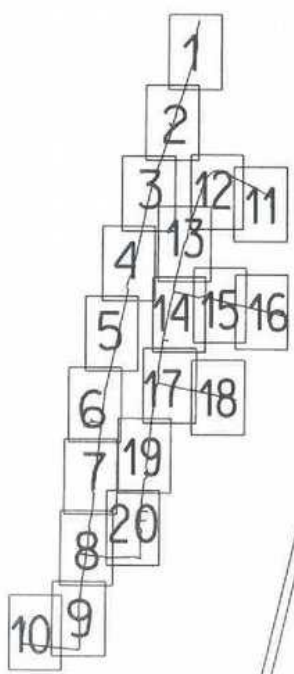

Část 12

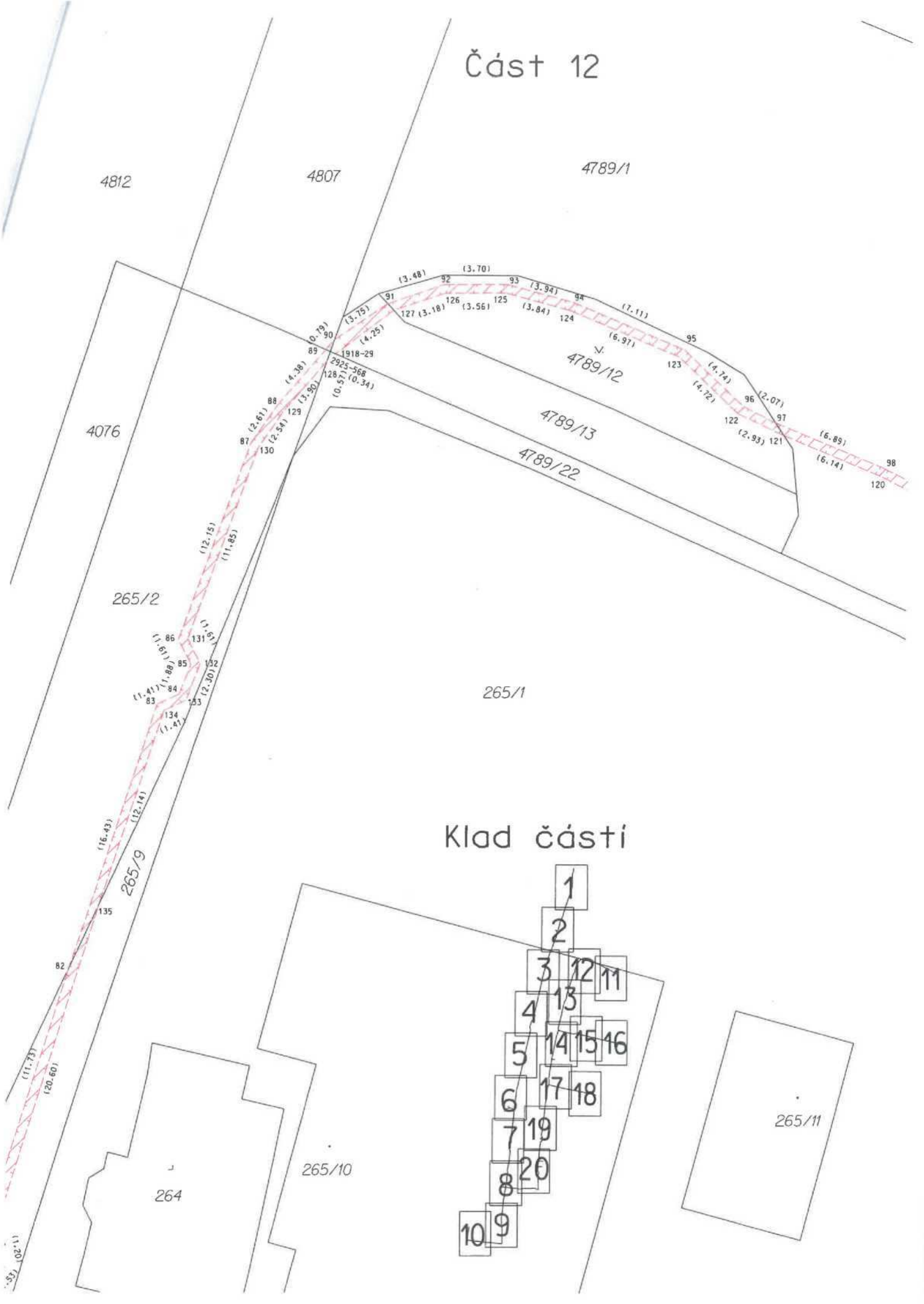

Klad části

- 1
- 2
- 3 12 11
- 4 13
- 5 14 15 16
- 6 17 18
- 7 19
- 8 20
- 10 9

265/11

Část 13

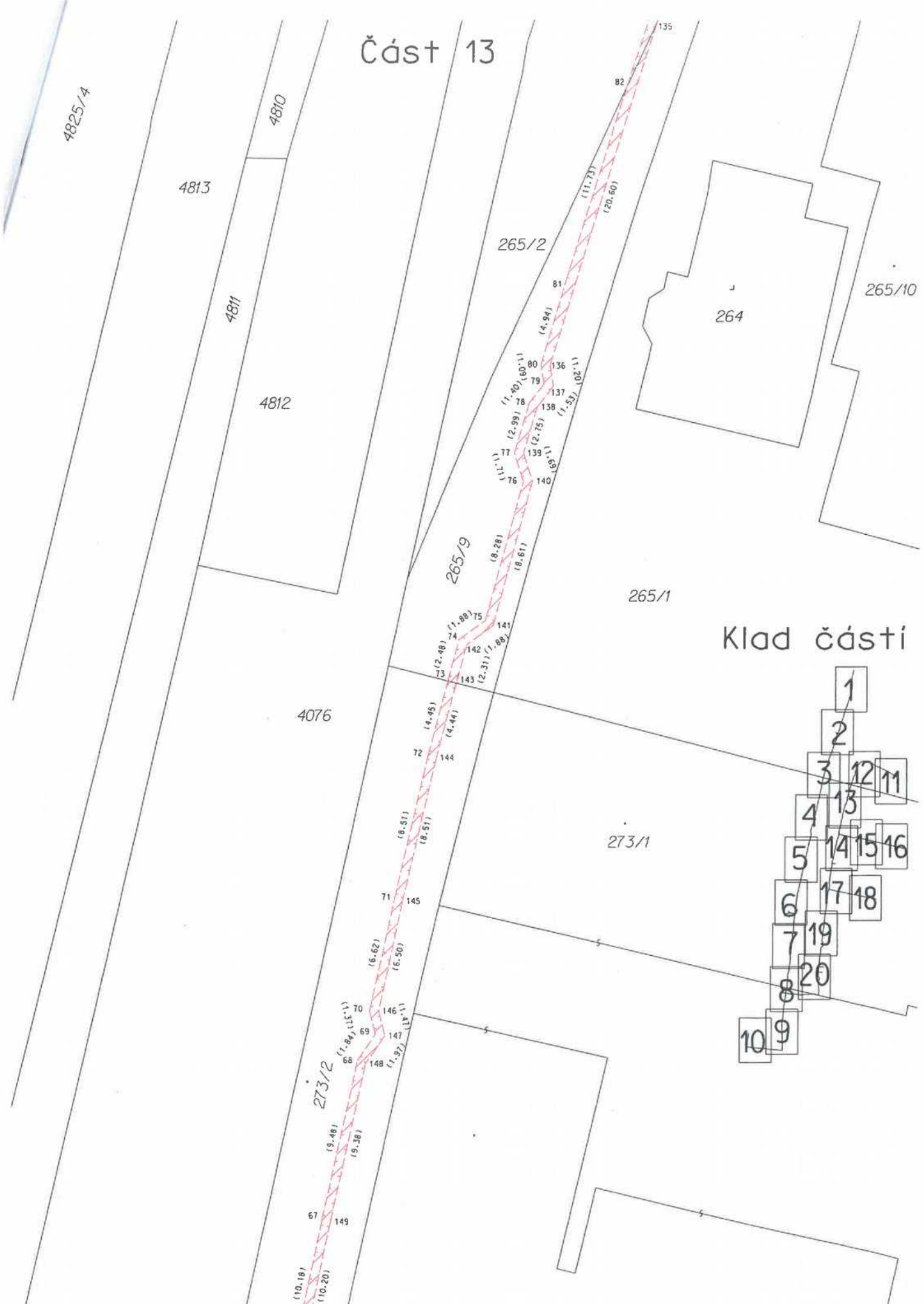

Klad části

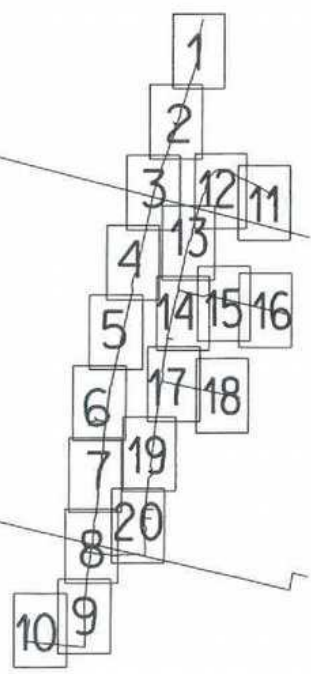

Část 14

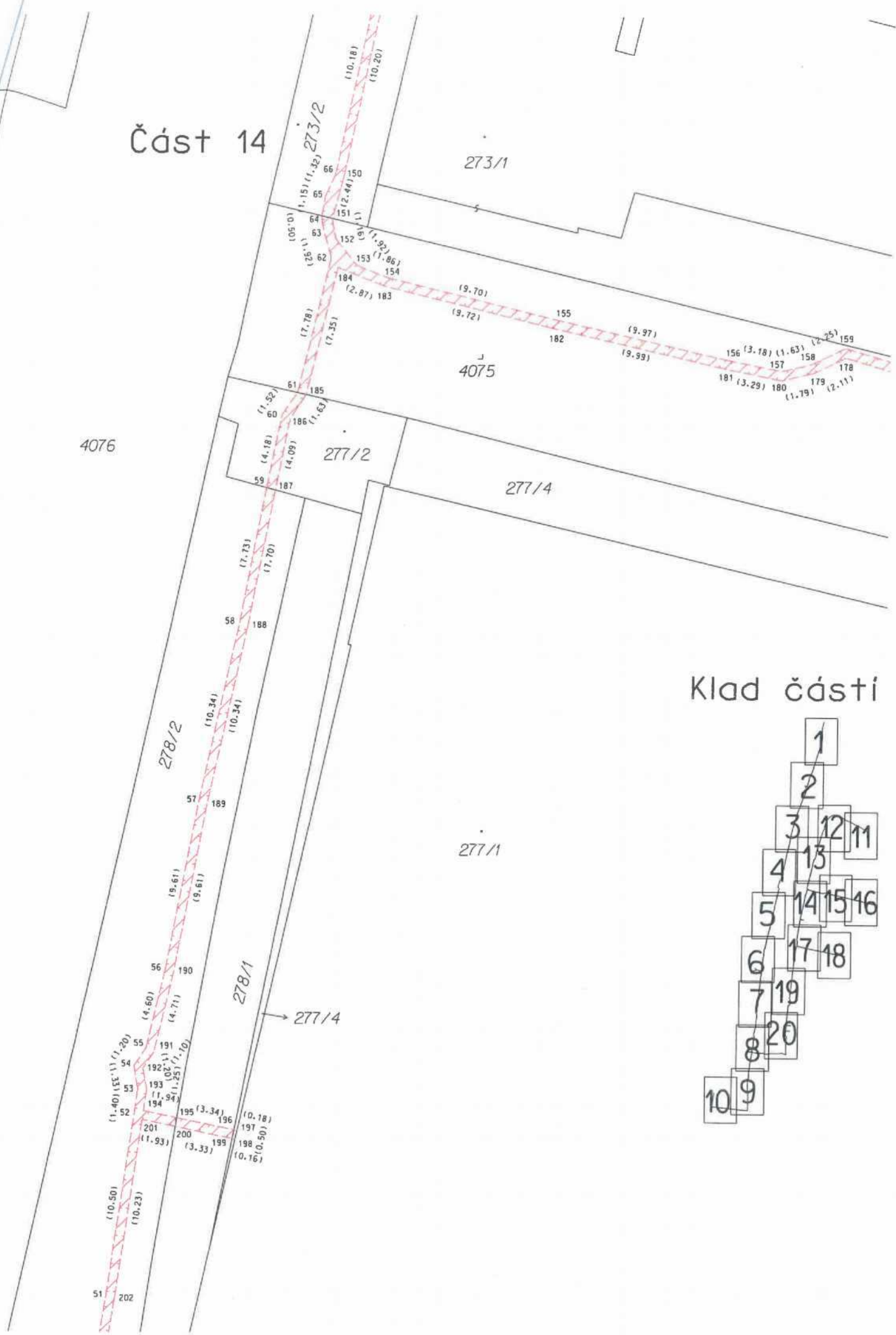

Klad částí

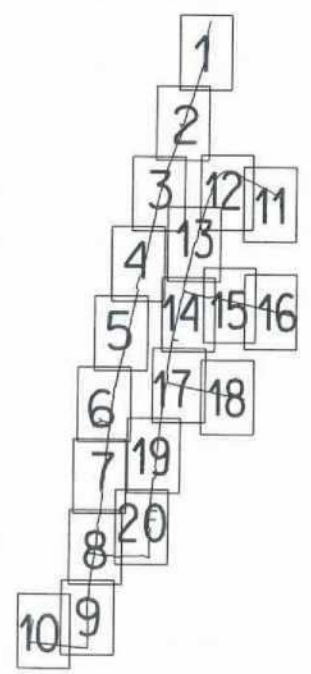

Část 15

273/1

4075

277/4

Klad částí

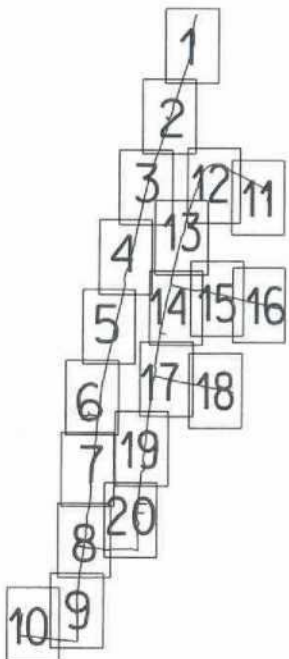

277/1



Část 16

271

273/1

272/1

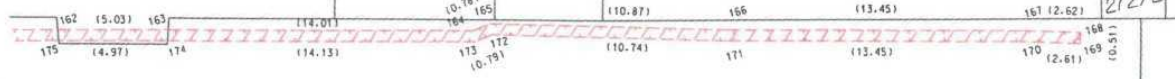

272/2

4075

Klad části

277/1

274

4074/1

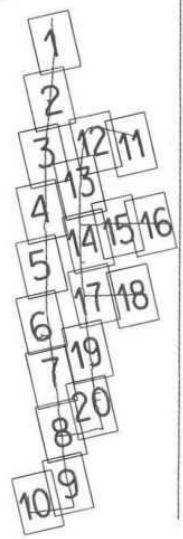

280/1

275

Část 17

Klad části

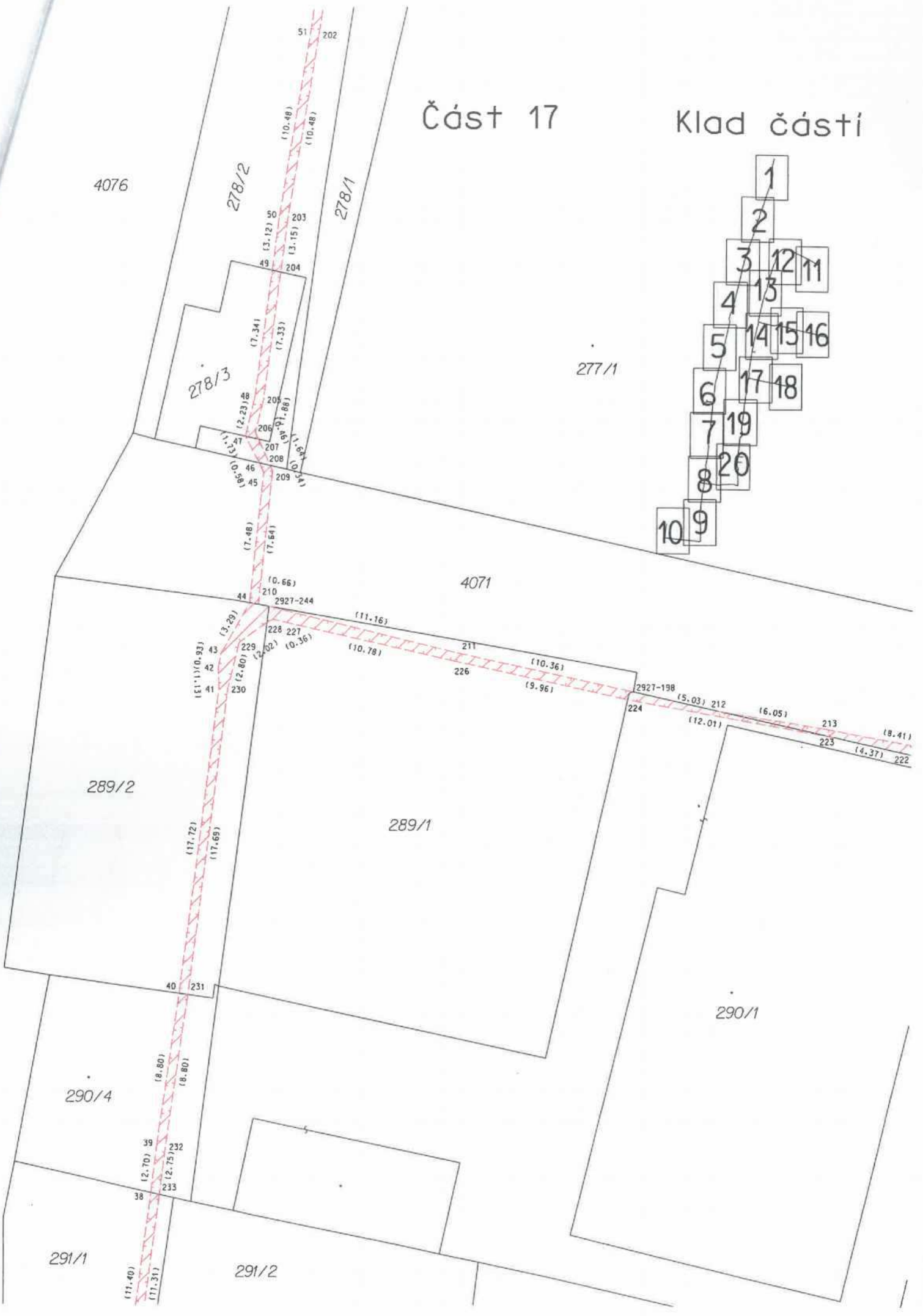

- 1
- 2
- 3 12 11
- 4 13
- 5 14 15 16
- 6 17 18
- 7 19
- 8 20
- 10 9

Klad časti

Část 18

277/1

280/1

281

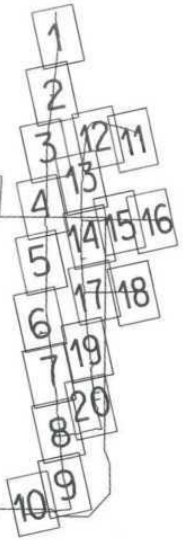

4071

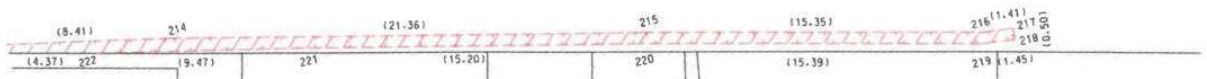

290/1

284

287/1

283

287/2

288

286

298

300

Část 19
Klad částí

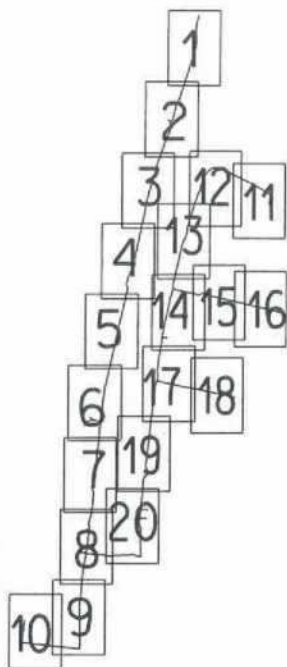

4100/35

251

4076

291/2

291/1

292/1

292/2

294

293

296

4072

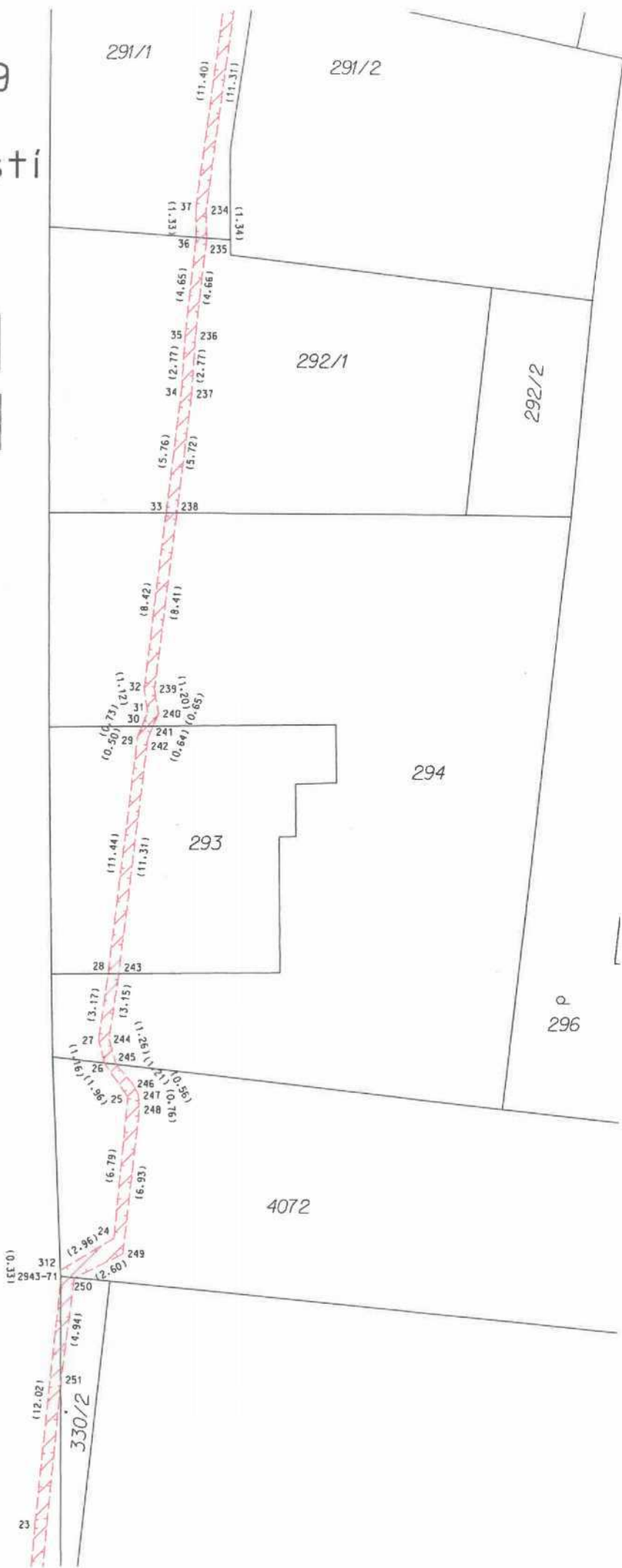

23

Část 20

